Légende :

- Tracé Québec Nord-Sud (1)
- Variantes Québec Nord-Sud (1)
- Tracé Québec Est-Ouest (2)
- Variantes Québec Est-Ouest (2)
- Tracé Pont de Québec (3)
- Tracé Lévis (4)

Fond de plan :

- Fleuve Saint-Laurent
- Arrondissements
- Réseau routier
- Voie de chemin de fer

RÉV.	DATE	DESCRIPTION
00	2013-09-04	Édition finale
PB	2012-09-04	Édition préliminaire pour commentaires RTC

CLIENT : RTC — RÉSEAU DE TRANSPORT DE LA CAPITALE

DOSSIER :
RTC P-12-600-04
CONSORTIUM 610879

CONSULTANT: ROCHE — SNC·LAVALIN — egisrail

PROJET:
Tramway de Québec et Lévis
Étude de faisabilité

ÉTAPE 1.2:
Technologie et insertion du tramway

INTITULÉ DU PLAN:
Tracés et séquences

Dessiné par:	Pierre-Garant Gagnon
Vérifié par:	Michel Inkel
Approuvé par:	Philippe Morais

Format	Échelle:
11 X 17	1 : 50 000

610879-0000-4ID0-0000

REV. 00

LIVRABLE 1.2 – TECHNOLOGIE ET INSERTION – ANNEXE A –

PLANS ET COUPES D'INSERTION DU TRAMWAY DE QUÉBEC ET DE LÉVIS – TRACÉ QUÉBEC NORD-SUD (1) ET VARIANTES,

EN DATE DU 04/02/2014

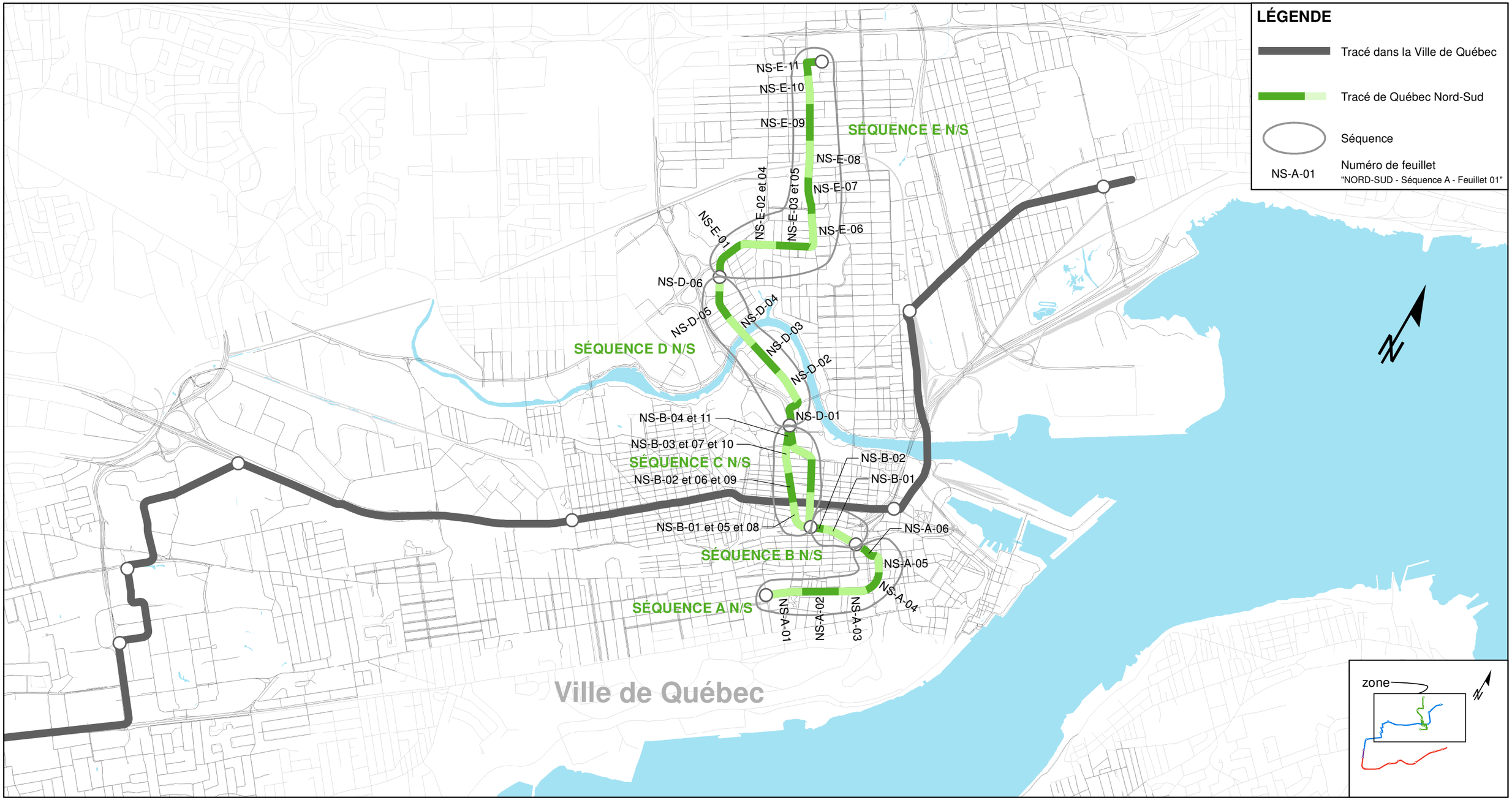

CLIENT : RÉSEAU DE TRANSPORT DE LA CAPITALE	Rev.	Date	Description	Dessiné par	Vérifié par	Approuvé par	CONSULTANT : ROCHE · SNC·LAVALIN · egis rail	INTITULÉ DE L'ÉTAPE : 1.2 TECHNOLOGIE ET INSERTION	TRACÉ: 1	610879-0000-4ID0-1001
	PB	2014.02.04	Édition du RTC	P.G.G.	N.S.	P.M.				
							PROJET : Étude de faisabilité technique du tramway de Québec et de Lévis *Réseau de transport de la Capitale*	INTITULÉ DU PLAN : LOCALISATION DES FEUILLETS - TRACÉ QUÉBEC NORD-SUD	SÉQUENCE: A - E	ÉCHELLE: 1:30 000
Dossier : RTC P-12-600-4									VARIANTE(S):	01/01 REV. PB

CE DOCUMENT NE DOIT PAS ÊTRE UTILISÉ À DES FINS DE CONSTRUCTION

Boulevard René Lévesque Est

De: Avenue Turnbull À: Rue de l'Amérique Française

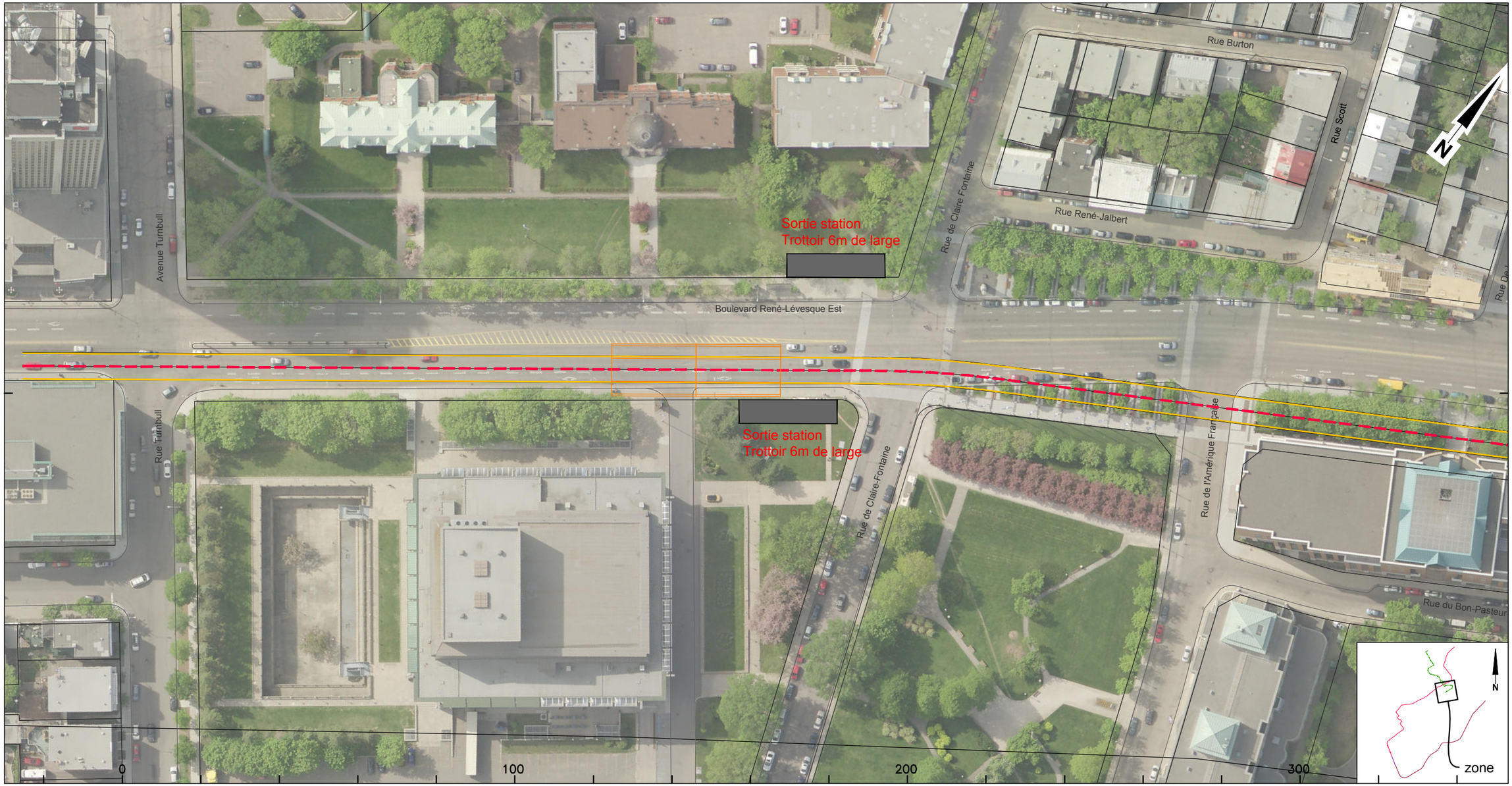

CLIENT :	Rev.	Date	Description	Dessiné par	Vérifié par	Approuvé par
RTC RÉSEAU DE TRANSPORT DE LA CAPITALE	PA	2012-12-12	Édition préliminaire pour commentaires RTC	C.A.	M.I.	P.M.
	PB	2013-03-05	Édition révisée pour commentaires RTC	C.A.	S.H.	P.M.
	00	2013-04-02	Édition finale intégrant commentaires RTC	C.A.	S.H.	P.M.
Dossier :	01	2013-05-07	Édition finale intégrant commentaires RTC	C.A.	S.H.	P.M.
P-12-600-04	02	2013-07-30	Édition finale intégrant commentaires RTC	C.A.	S.H	P.M.
	03	2013-08-28	Édition finale intégrant commentaires du RTC	D.B.	S.H.	P.M.

CONSULTANT : ROCHE · SNC·LAVALIN · egis rail · RÉGIS CÔTÉ ET ASSOCIÉS · graph synergie

PROJET :

Étude de faisabilité technique du tramway de Québec et de Lévis

Réseau de transport de la Capitale

INTITULÉ DE L'ÉTAPE : 1.2 TECHNOLOGIE ET INSERTION DU TRAMWAY	TRACÉ : 1	610879-0200-4ID0-1A01
INTITULÉ DU PLAN : INSERTION TRACÉ QUÉBEC NORD-SUD	SÉQUENCE : A	ÉCHELLES : 1:1000
	VARIANTE : -	01 / 06 — REV. 03

CE DOCUMENT NE DOIT PAS ÊTRE UTILISÉ À DES FINS DE CONSTRUCTION

Boulevard René Lévesque Est

De: Rue de l'Amérique Française À: Rue Jean-Jacques Bertrand

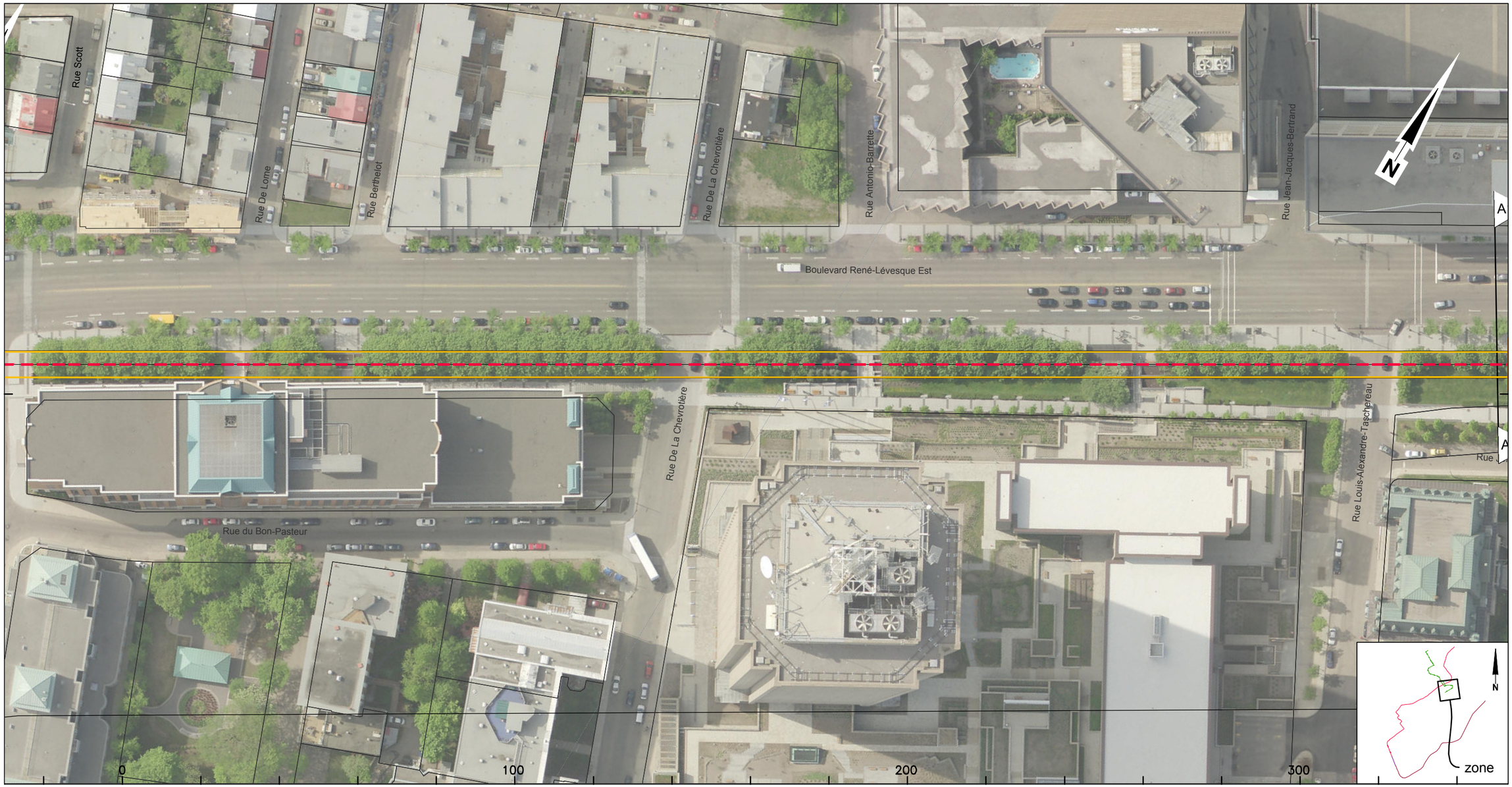

CLIENT :	Rev.	Date	Description	Dessiné par	Vérifié par	Approuvé par
RÉSEAU DE TRANSPORT DE LA CAPITALE	PA	2012-12-12	Édition préliminaire pour commentaires RTC	C.A.	M.I.	P.M.
	PB	2013-03-05	Édition révisée pour commentaires RTC	C.A.	S.H.	P.M.
	00	2013-04-02	Édition finale intégrant commentaires RTC	C.A.	S.H.	P.M.
Dossier :	01	2013-05-07	Édition finale intégrant commentaires RTC	C.A.	S.H.	P.M.
P-12-600-04	02	2013-07-30	Édition finale intégrant commentaires RTC	C.A.	S.H	P.M.
	03	2013-08-28	Édition finale intégrant commentaires du RTC	D.B.	S.H.	P.M.

CONSULTANT : ROCHE · SNC·LAVALIN · egis rail · RÉGIS CÔTÉ ET ASSOCIÉS · graph synergie

PROJET :

Étude de faisabilité technique du tramway de Québec et de Lévis

Réseau de transport de la Capitale

INTITULÉ DE L'ÉTAPE : 1.2 TECHNOLOGIE ET INSERTION DU TRAMWAY

INTITULÉ DU PLAN : INSERTION TRACÉ QUÉBEC NORD-SUD

TRACÉ : 1

610879-0200-4ID0-1A02

SÉQUENCE : A

ÉCHELLES : 1:1000

VARIANTE : -

02/06

REV. 03

CE DOCUMENT NE DOIT PAS ÊTRE UTILISÉ À DES FINS DE CONSTRUCTION

Boulevard René Lévesque Est

De: Rue Jean-Jacques Bertrand À: Avenue Honoré-Mercier

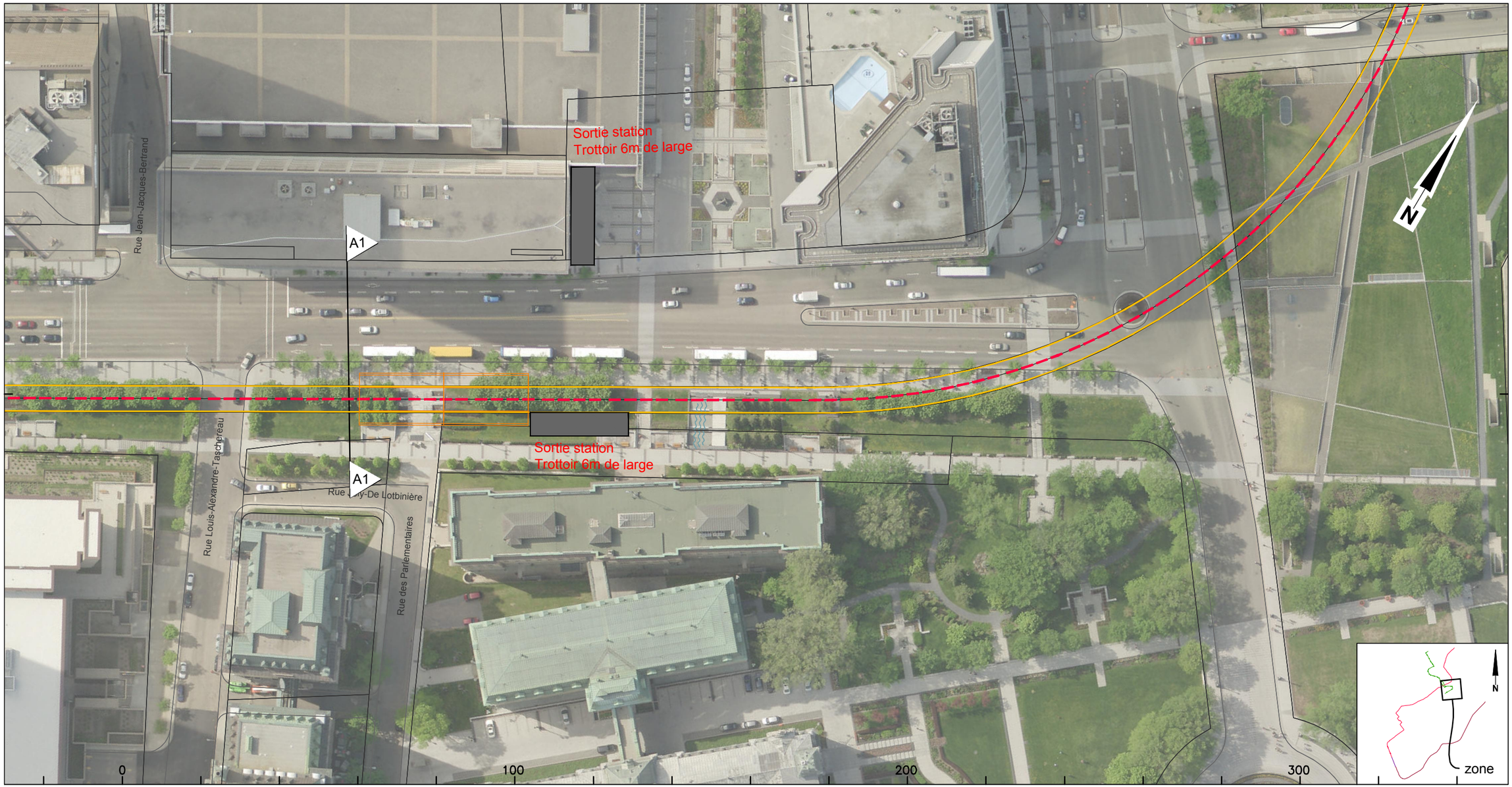

CLIENT :	Rev.	Date	Description	Dessiné par	Vérifié par	Approuvé par
RÉSEAU DE TRANSPORT DE LA CAPITALE	PA	2012-12-12	Édition préliminaire pour commentaires RTC	C.A.	M.I.	P.M.
	PB	2013-03-05	Édition révisée pour commentaires RTC	C.A.	S.H.	P.M.
	00	2013-04-02	Édition finale intégrant commentaires RTC	C.A.	S.H.	P.M.
Dossier :	01	2013-05-07	Édition finale intégrant commentaires RTC	C.A.	S.H.	P.M.
P-12-600-04	02	2013-07-30	Édition finale intégrant commentaires RTC	C.A.	S.H	P.M.
	03	2013-08-28	Édition finale intégrant commentaires du RTC	D.B.	S.H.	P.M.

CONSULTANT : ROCHE · SNC·LAVALIN · egisrail · RÉGIS CÔTÉ ET ASSOCIÉS · graph synergie

PROJET :

Étude de faisabilité technique du tramway de Québec et de Lévis

Réseau de transport de la Capitale

INTITULÉ DE L'ÉTAPE : 1.2 TECHNOLOGIE ET INSERTION DU TRAMWAY	TRACÉ : 1	610879-0200-4ID0-1A03
INTITULÉ DU PLAN : INSERTION TRACÉ QUÉBEC NORD-SUD	SÉQUENCE : A	ÉCHELLES : 1:1000
	VARIANTE : -	03 / 06 — REV. 03

CE DOCUMENT NE DOIT PAS ÊTRE
UTILISÉ À DES FINS DE CONSTRUCTION

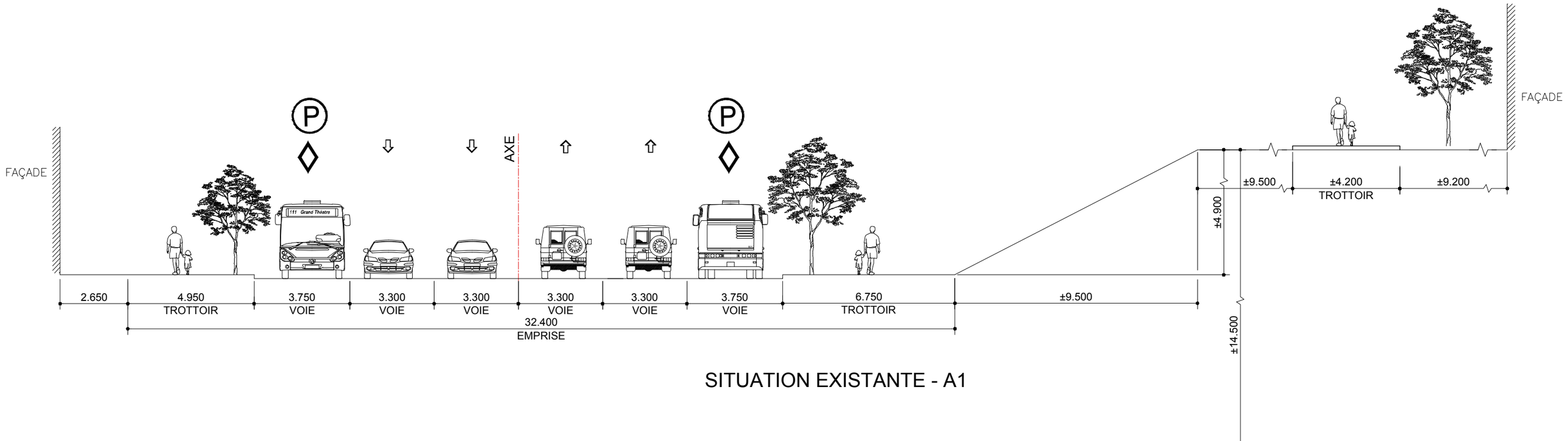

SITUATION EXISTANTE - A1

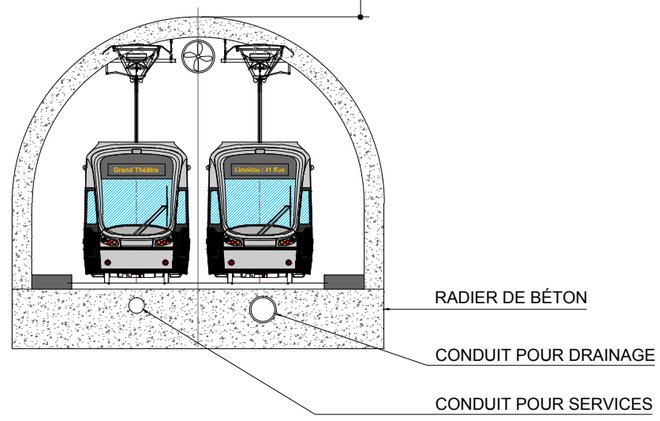

SITUATION PROPOSÉE - A1

Rev.	Date	Description	Dessiné par	Vérifié par	Approuvé par
PA	2013-03-05	Édition préliminaire pour commentaires RTC	C.A.	S.H.	P.M.
PB	2013-03-05	Édition révisée pour commentaires RTC	C.A.	S.H.	P.M.
00	2013-04-02	Édition finale intégrant commentaires RTC	C.A.	S.H.	P.M.
01	2013-05-07	Édition finale intégrant commentaires RTC	C.A.	S.H.	P.M.
02	2013-07-30	Édition finale intégrant commentaires RTC	C.A.	S.H.	P.M.
03	2013-08-28	Édition finale intégrant commentaires du RTC	D.B.	S.H.	P.M.

CLIENT : RÉSEAU DE TRANSPORT DE LA CAPITALE

Dossier : P-12-600-04

CONSULTANT : ROCHE · SNC·LAVALIN · egisrail · RÉGIS CÔTÉ ET ASSOCIÉS · graph synergie

PROJET :
Étude de faisabilité technique du tramway de Québec et de Lévis
Réseau de transport de la Capitale

INTITULÉ DE L'ÉTAPE :
1.2 TECHNOLOGIE ET INSERTION DU TRAMWAY

INTITULÉ DU PLAN :
INSERTION TRACÉ QUÉBEC NORD-SUD
BLVD. RENÉ-LÉVESQUE EST - Rue des Parlementaires
.

TRACÉ : 1

SÉQUENCE : A

VARIANTE : -

610879-0200-4ID1-1A01

ÉCHELLES : 1:150

REV. 01 / 01 / 03

CE DOCUMENT NE DOIT PAS ÊTRE
UTILISÉ À DES FINS DE CONSTRUCTION

Variante A / Parc de l'Esplanade

De: Boulevard René Levesque Est / Avenue Honoré-Mercier À: Rue Dauphine

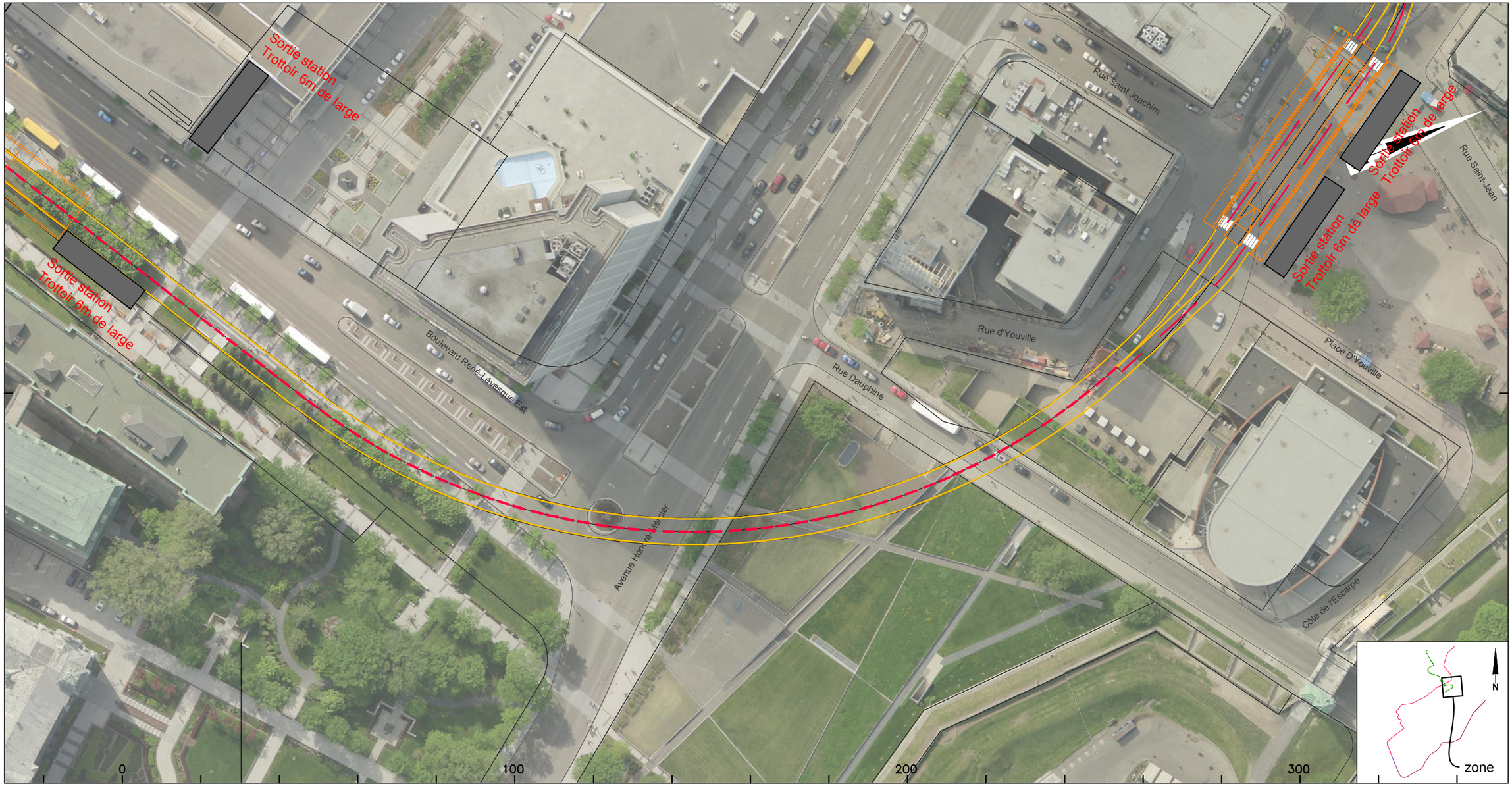

CLIENT :	Rev.	Date	Description	Dessiné par	Vérifié par	Approuvé par
RÉSEAU DE TRANSPORT DE LA CAPITALE	PA	2012-12-12	Édition préliminaire pour commentaires RTC	C.A.	M.I.	P.M.
	PB	2013-03-05	Édition révisée pour commentaires RTC	C.A.	S.H.	P.M.
	00	2013-04-02	Édition finale intégrant commentaires RTC	C.A.	S.H.	P.M.
Dossier :	01	2013-05-07	Édition finale intégrant commentaires RTC	C.A.	S.H.	P.M.
	02	2013-07-30	Édition finale intégrant commentaires RTC	C.A.	S.H	P.M.
P-12-600-04	03	2013-08-28	Édition finale intégrant commentaires du RTC	D.B.	S.H.	P.M.

CONSULTANT : ROCHE · SNC·LAVALIN · egis rail · RÉGIS CÔTÉ ET ASSOCIÉS · graph synergie

PROJET :

Étude de faisabilité technique du tramway de Québec et de Lévis

Réseau de transport de la Capitale

INTITULÉ DE L'ÉTAPE : 1.2 TECHNOLOGIE ET INSERTION DU TRAMWAY	TRACÉ : 1	610879-0200-4ID0-1A04	
INTITULÉ DU PLAN : INSERTION TRACÉ QUÉBEC NORD-SUD	SÉQUENCE : A	ÉCHELLES : 1:1000	
	VARIANTE : -	04 / 06	REV. 03

CE DOCUMENT NE DOIT PAS ÊTRE
UTILISÉ À DES FINS DE CONSTRUCTION

Variante A / Stationnement Parc-auto d'Youville

De: Rue Dauphine À: Rue d'Aiguillon / Rue d'Youville

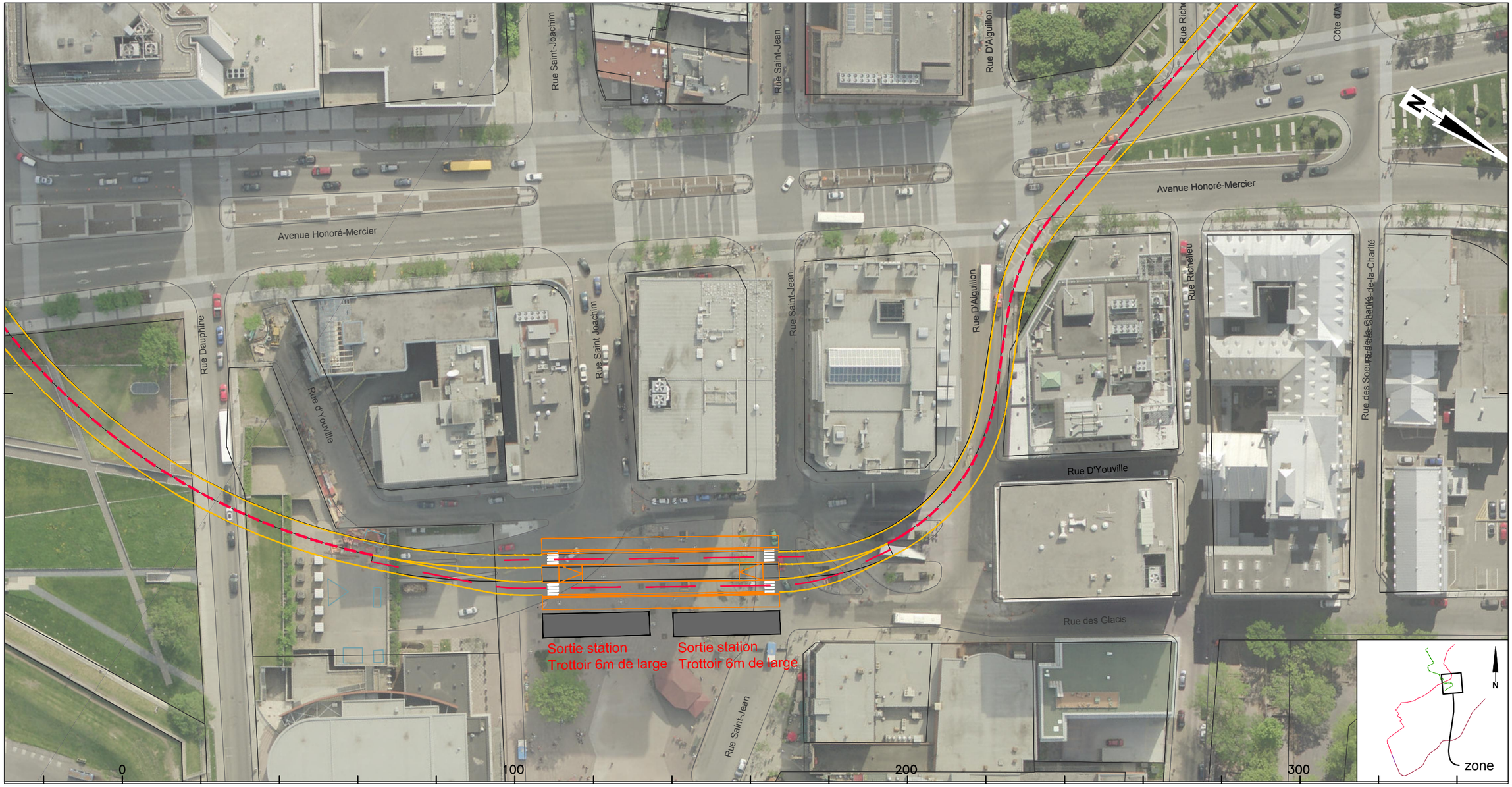

CLIENT :	Rev.	Date	Description	Dessiné par	Vérifié par	Approuvé par
RÉSEAU DE TRANSPORT DE LA CAPITALE	PA	2012-12-12	Édition préliminaire pour commentaires RTC	C.A.	M.I.	P.M.
	PB	2013-03-05	Édition révisée pour commentaires RTC	C.A.	S.H.	P.M.
	00	2013-04-02	Édition finale intégrant commentaires RTC	C.A.	S.H.	P.M.
Dossier :	01	2013-05-07	Édition finale intégrant commentaires RTC	C.A.	S.H.	P.M.
P-12-600-04	02	2013-07-30	Édition finale intégrant commentaires RTC	C.A.	S.H	P.M.
	03	2013-08-28	Édition finale intégrant commentaires du RTC	D.B.	S.H.	P.M.

CONSULTANT : ROCHE · SNC·LAVALIN · egisrail · RÉGIS CÔTÉ ET ASSOCIÉS · graph synergie

PROJET :

Étude de faisabilité technique du tramway de Québec et de Lévis

Réseau de transport de la Capitale

INTITULÉ DE L'ÉTAPE : 1.2 TECHNOLOGIE ET INSERTION DU TRAMWAY

INTITULÉ DU PLAN : INSERTION TRACÉ QUÉBEC NORD-SUD

TRACÉ :	610879-0200-4ID0-1A05
SÉQUENCE : A	ÉCHELLES : 1:1000
VARIANTE : -	05/06 — REV. 03

CE DOCUMENT NE DOIT PAS ÊTRE UTILISÉ À DES FINS DE CONSTRUCTION

Variante A / Rue d'Aiguillon

De: Rue d'Youville À: Avenue Honoré-Mercier

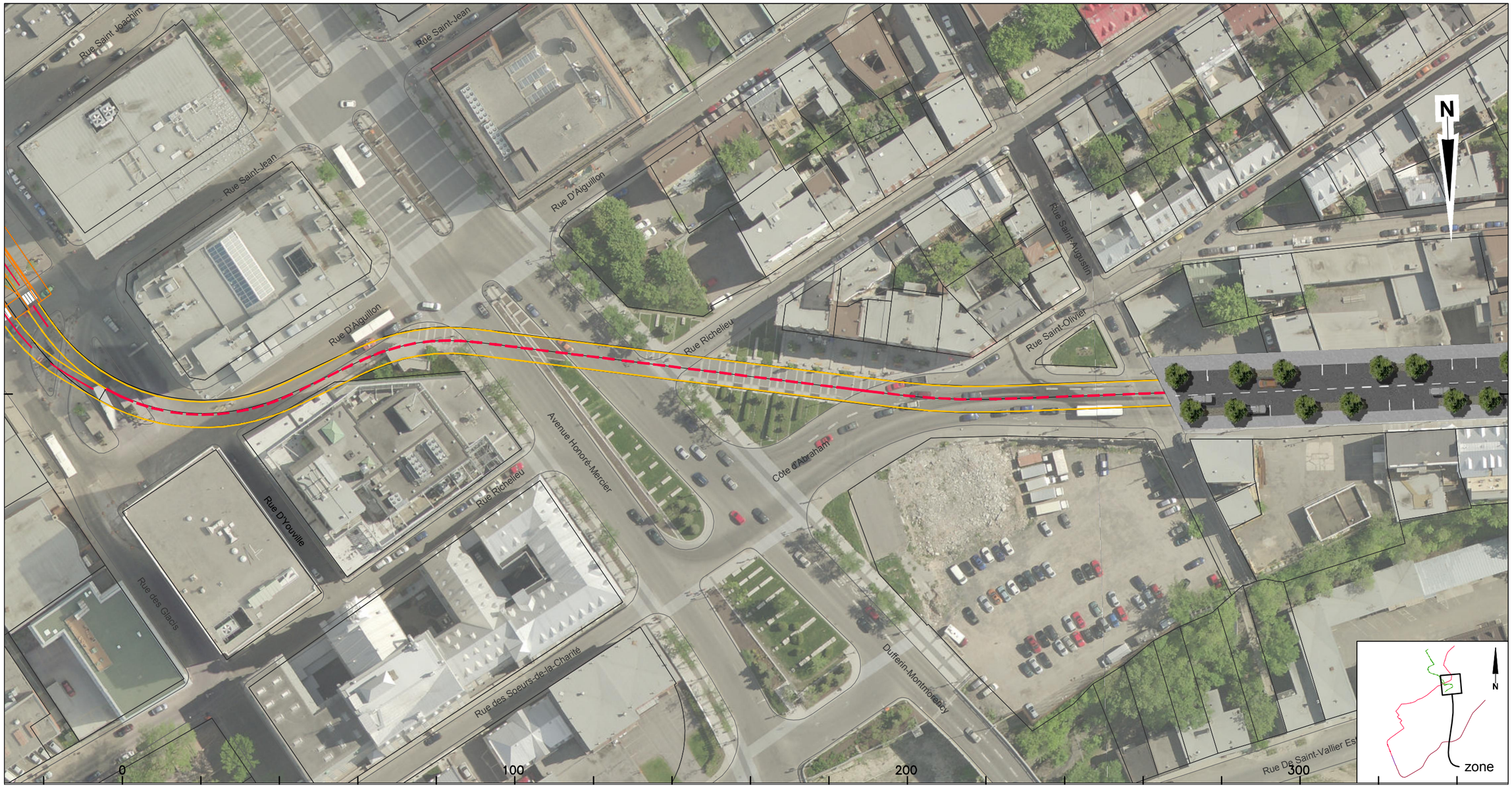

CLIENT :	Rev.	Date	Description	Dessiné par	Vérifié par	Approuvé par
RTC RÉSEAU DE TRANSPORT DE LA CAPITALE	PA	2012-12-12	Édition préliminaire pour commentaires RTC	C.A.	M.I.	P.M.
	PB	2013-03-05	Édition révisée pour commentaires RTC	C.A.	S.H.	P.M.
	00	2013-04-02	Édition finale intégrant commentaires RTC	C.A.	S.H.	P.M.
Dossier :	01	2013-05-07	Édition finale intégrant commentaires RTC	C.A.	S.H.	P.M.
P-12-600-04	02	2013-07-30	Édition finale intégrant commentaires RTC	C.A.	S.H	P.M.
	03	2013-08-28	Édition finale intégrant commentaires du RTC	D.B.	S.H.	P.M.

CONSULTANT : ROCHE · SNC·LAVALIN · egis rail · RÉGIS CÔTÉ ET ASSOCIÉS · graph synergie

PROJET :

Étude de faisabilité technique du tramway de Québec et de Lévis

Réseau de transport de la Capitale

INTITULÉ DE L'ÉTAPE : 1.2 TECHNOLOGIE ET INSERTION DU TRAMWAY	TRACÉ : 1	610879-0200-4ID0-1A06	
INTITULÉ DU PLAN : INSERTION TRACÉ QUÉBEC NORD-SUD	SÉQUENCE : A	ÉCHELLES : 1:1000	
	VARIANTE : -	06 / 06	REV. 03

CE DOCUMENT NE DOIT PAS ÊTRE UTILISÉ À DES FINS DE CONSTRUCTION

Côte d'Abraham

De: Avenue Honoré Mercier À: Rue Sainte Marie

CLIENT :	Rev.	Date	Description	Dessiné par	Vérifié par	Approuvé par
RTC RÉSEAU DE TRANSPORT DE LA CAPITALE	01	2013-05-07	Édition finale intégrant commentaires RCT	L.M.	P.MA.	P.MA.
	02	2013-07-30	Édition finale intégrant commentaires RTC	L.M.	P.MA.	P.MA.
	03	2013-08-28	Édition finale intégrant commentaires du RTC	L.M.	P.MA.	P.MA.
Dossier : P-12-600-04						

CONSULTANT : ROCHE · SNC·LAVALIN · egis rail · RÉGIS CÔTÉ ET ASSOCIÉS · graph synergie

PROJET :

Étude de faisabilité technique du tramway de Québec et de Lévis

Réseau de transport de la Capitale

INTITULÉ DE L'ÉTAPE : 1.2 TECHNOLOGIE ET INSERTION DU TRAMWAY	TRACÉ : 1	610879-0200-4ID0-1B01
INTITULÉ DU PLAN : INSERTION TRACÉ QUÉBEC NORD-SUD	SÉQUENCE : B	ÉCHELLES : 1:500
	VARIANTE : -	01 / 02 — REV. 03

CE DOCUMENT NE DOIT PAS ÊTRE UTILISÉ À DES FINS DE CONSTRUCTION

Côte D'Abraham

De: Rue Sainte Marie À: Rue de la Couronne

CLIENT :	Rev.	Date	Description	Dessiné par	Vérifié par	Approuvé par
RÉSEAU DE TRANSPORT DE LA CAPITALE	01	2013-05-07	Édition finale intégrant commentaires RCT	L.M.	P.MA.	P.MA.
	02	2013-07-30	Édition finale intégrant commentaires RTC	L.M.	P.MA.	P.MA.
	03	2013-08-28	Édition finale intégrant commentaires du RTC	L.M.	P.MA.	P.MA.
Dossier : P-12-600-04						

CONSULTANT : ROCHE · SNC·LAVALIN · egis rail · RÉGIS CÔTÉ ET ASSOCIÉS · graph synergie

PROJET :

Étude de faisabilité technique du tramway de Québec et de Lévis

Réseau de transport de la Capitale

INTITULÉ DE L'ÉTAPE : 1.2 TECHNOLOGIE ET INSERTION DU TRAMWAY	TRACÉ : 1	610879-0200-4ID0-1B02	
INTITULÉ DU PLAN : INSERTION TRACÉ QUÉBEC NORD-SUD	SÉQUENCE : B	ÉCHELLES : 1:1000	
	VARIANTE : -	02 / 02	REV. 03

CE DOCUMENT NE DOIT PAS ÊTRE
UTILISÉ À DES FINS DE CONSTRUCTION

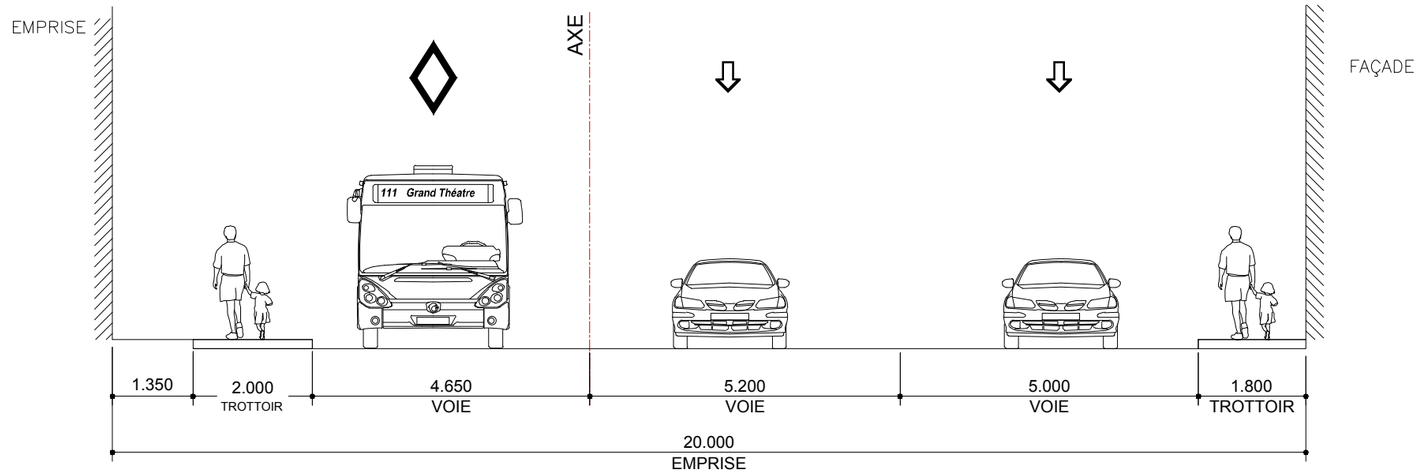

SITUATION EXISTANTE - C1

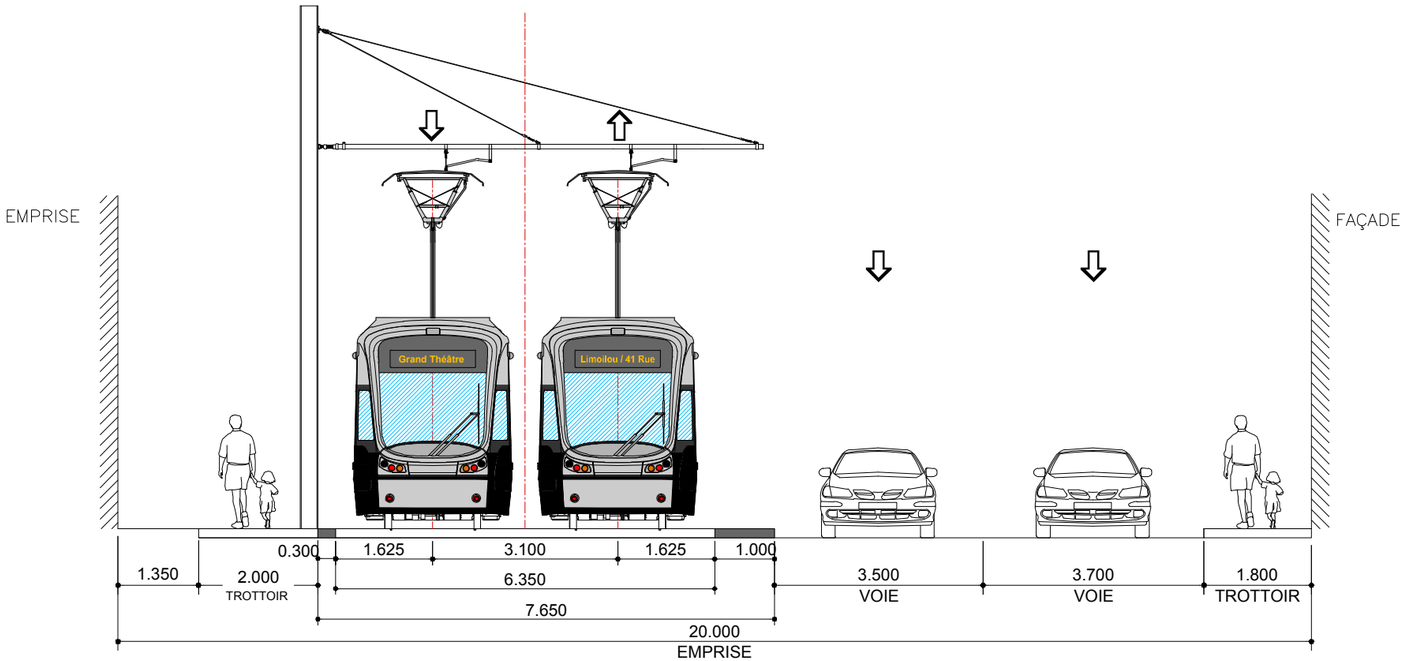

SITUATION PROPOSÉE - C1

CLIENT : RÉSEAU DE TRANSPORT DE LA CAPITALE	Rev.	Date	Description	Dessiné par	Vérifié par	Approuvé par
	PA	2013-03-05	Édition préliminaire pour commentaires RTC	C.A.	S.H.	P.M.
	PB	2013-03-05	Édition révisée pour commentaires RTC	C.A.	S.H.	P.M.
	00	2013-04-02	Édition finale intégrant commentaires RTC	C.A.	S.H.	P.M.
Dossier : P-12-600-04	01	2013-05-07	Édition finale intégrant commentaires RTC	C.A.	S.H.	P.M.
	02	2013-07-30	Édition finale intégrant commentaires RTC	C.A.	S.H.	P.M.
	03	2013-08-28	Édition finale intégrant commentaires du RTC	D.B.	S.H.	P.M.

CONSULTANT : ROCHE · SNC·LAVALIN · egis rail · RÉGIS CÔTÉ ET ASSOCIÉS · graph synergie

PROJET :
Étude de faisabilité technique du tramway de Québec et de Lévis
Réseau de transport de la Capitale

INTITULÉ DE L'ÉTAPE :
1.2 TECHNOLOGIE ET INSERTION DU TRAMWAY

INTITULÉ DU PLAN :
INSERTION TRACÉ QUÉBEC NORD-SUD
CÔTE D'ABRAHAM -Rue de la Couronne
.

TRACÉ : 1 — 610879-0200-4ID1-1CA1

SÉQUENCE : C — ÉCHELLES : 1:100

VARIANTE : A — 01/07 — REV. 03

CE DOCUMENT NE DOIT PAS ÊTRE UTILISÉ À DES FINS DE CONSTRUCTION

Rue Dorchester

De: Côte d'Abraham / rue de la couronne À: Rue Saint-Vallier E

De: Rue Saint-Vallier E À: Rue Sainte Hélène

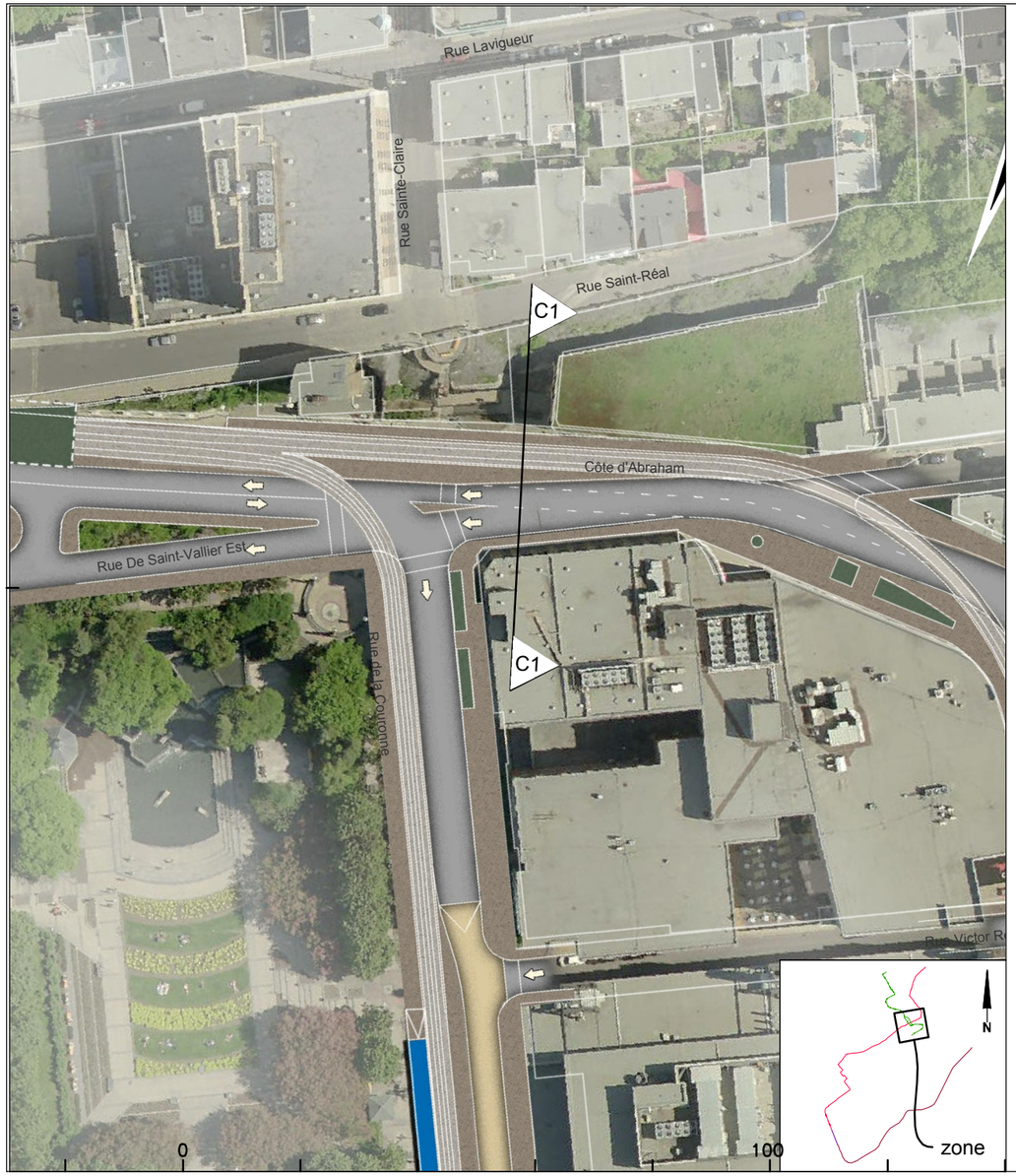

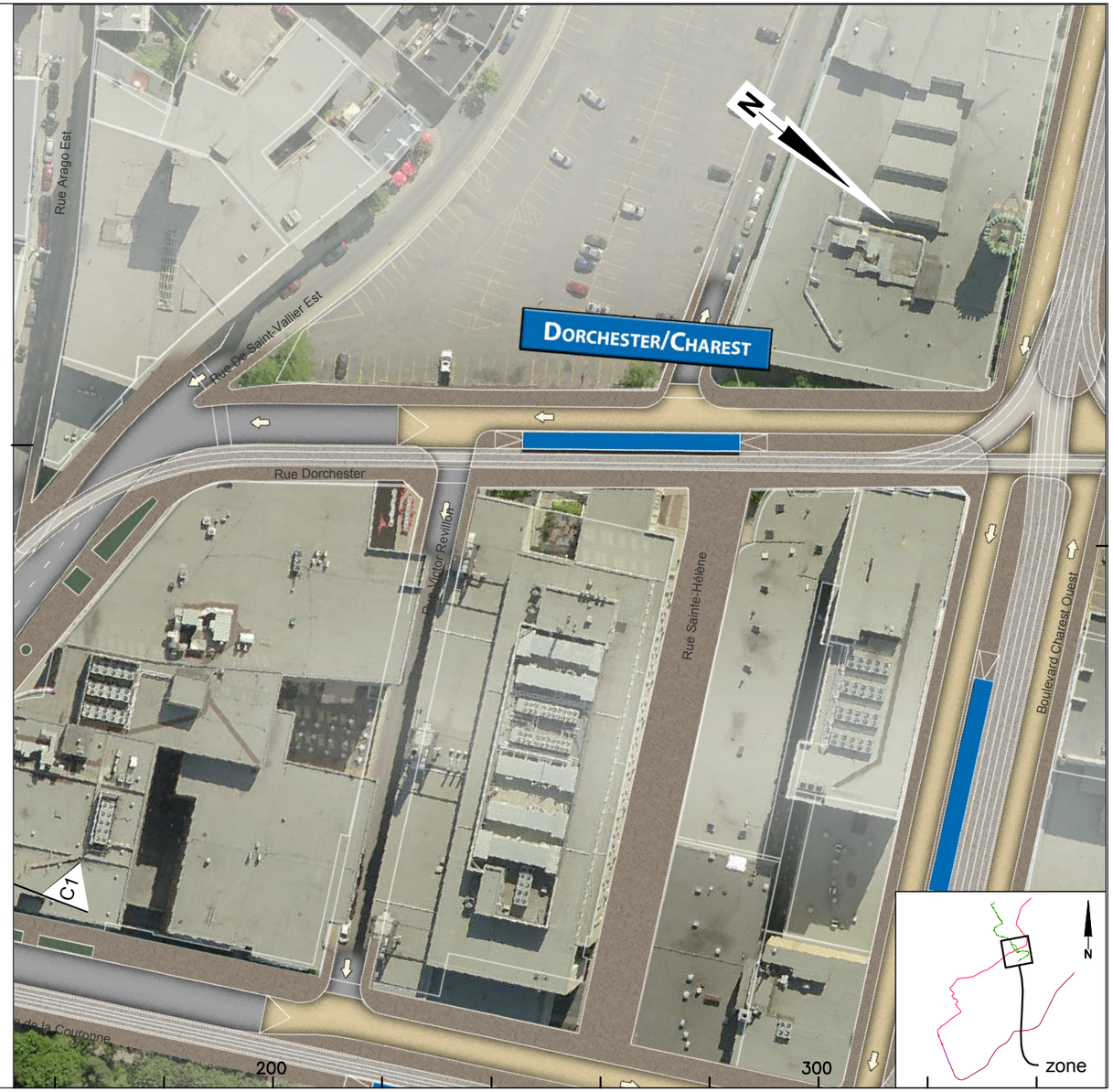

CLIENT : RÉSEAU DE TRANSPORT DE LA CAPITALE	Rev.	Date	Description	Dessiné par	Vérifié par	Approuvé par
	PB	2013-03-05	Édition révisée pour commentaires RTC	C.A.	S.H.	P.M.
	00	2013-04-02	Édition finale intégrant commentaires RTC	C.A.	S.H.	P.M.
	01	2013-05-07	Édition finale intégrant commentaires RTC	C.A.	S.H.	P.M.
	02	2013-07-30	Édition finale intégrant commentaires RTC	C.A.	S.H	P.M.
	03	2013-08-28	Édition finale intégrant commentaires du RTC	D.B.	S.H.	P.M.
	04	2013-12-12	Édition finale intégrant commentaires du RTC	D.B.	S.H.	P.M.

Dossier : P-12-600-04

CONSULTANT : ROCHE · SNC·LAVALIN · egisrail · RÉGIS CÔTÉ ET ASSOCIÉS · graph synergie

PROJET :

Étude de faisabilité technique du tramway de Québec et de Lévis

Réseau de transport de la Capitale

INTITULÉ DE L'ÉTAPE : 1.2 TECHNOLOGIE ET INSERTION DU TRAMWAY

INTITULÉ DU PLAN : INSERTION TRACÉ QUÉBEC NORD-SUD

TRACÉ : 1

610879-0200-4ID0-1C01

SÉQUENCE : C

ÉCHELLES : 1:1000

VARIANTE : -

01 / 11

REV. 04

CE DOCUMENT NE DOIT PAS ÊTRE
UTILISÉ À DES FINS DE CONSTRUCTION

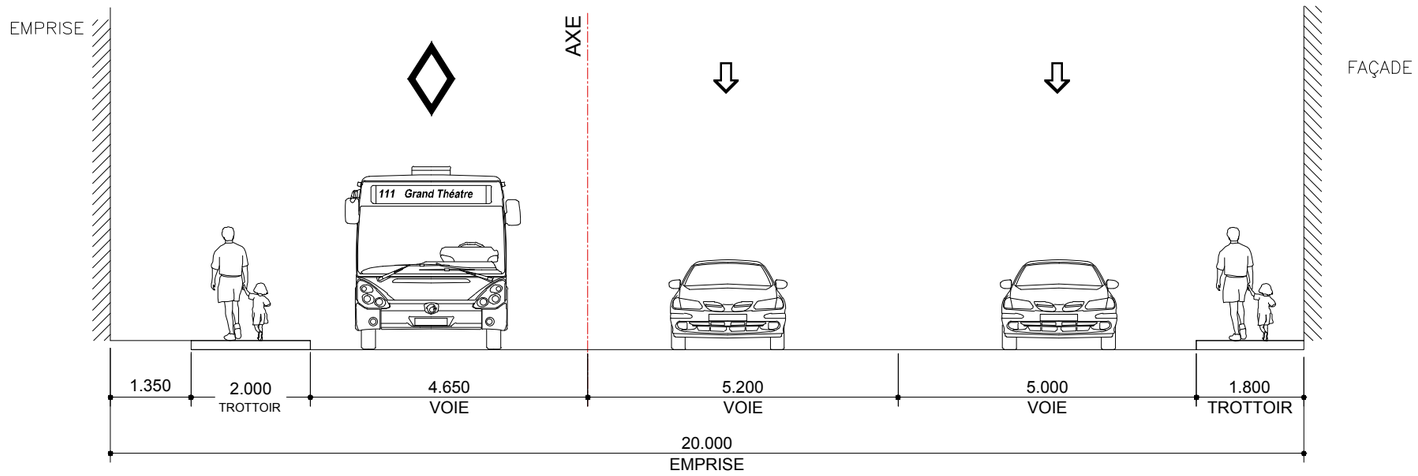

SITUATION EXISTANTE - C1

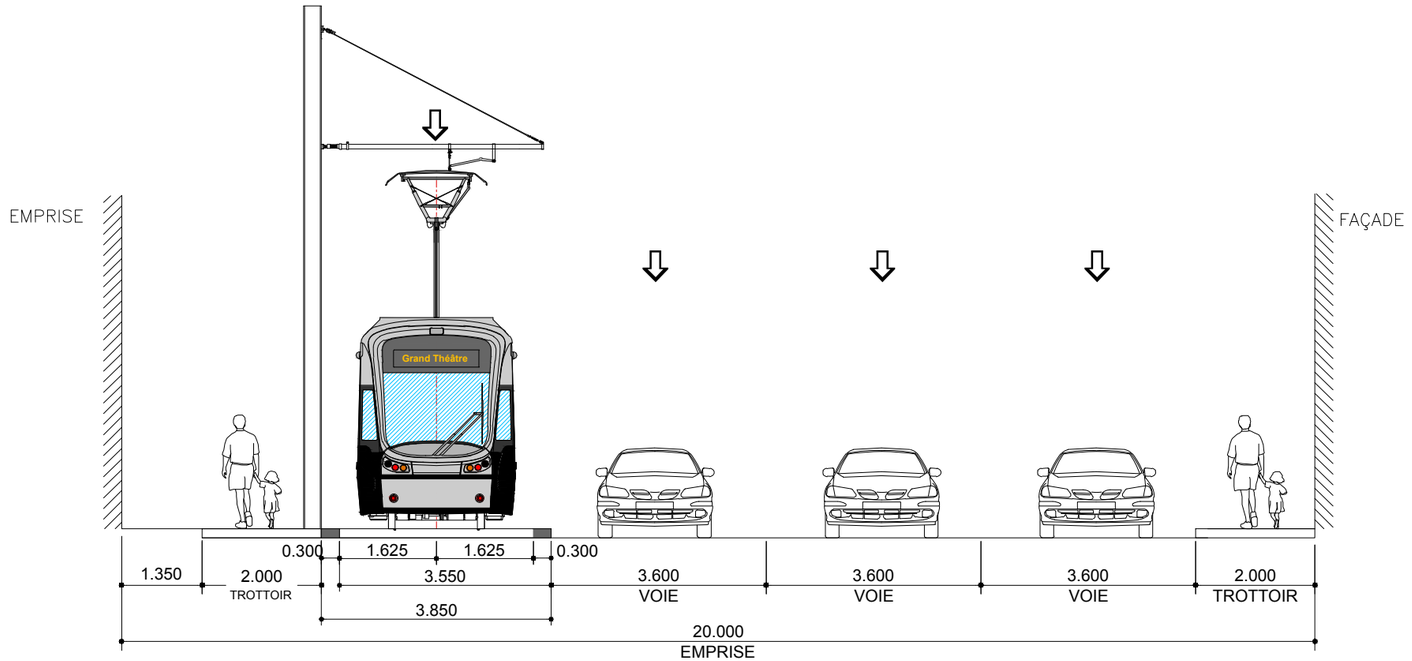

SITUATION PROPOSÉE - C1

CLIENT :	Rev.	Date	Description	Dessiné par	Vérifié par	Approuvé par
RÉSEAU DE TRANSPORT DE LA CAPITALE	PB	2013-08-28	Édition finale intégrant commentaires du RTC	D.B.	S.H.	P.M.
Dossier : P-12-600-04						

CONSULTANT : ROCHE · SNC·LAVALIN · egis rail · RÉGIS CÔTÉ ET ASSOCIÉS · graph synergie

PROJET :
Étude de faisabilité technique du tramway de Québec et de Lévis
Réseau de transport de la Capitale

INTITULÉ DE L'ÉTAPE :
1.2 TECHNOLOGIE ET INSERTION DU TRAMWAY

INTITULÉ DU PLAN :
INSERTION TRACÉ QUÉBEC NORD-SUD
CÔTE D'ABRAHAM -Rue de la Couronne
.

TRACÉ :	SÉQUENCE :	VARIANTE :
1	C	-

610879-0200-4ID1-1C01

ÉCHELLES : 1:100

02/07 REV. PB

CE DOCUMENT NE DOIT PAS ÊTRE UTILISÉ À DES FINS DE CONSTRUCTION

Rue Dorchester

De: Rue sainte Hélène À: Rue de la Reine

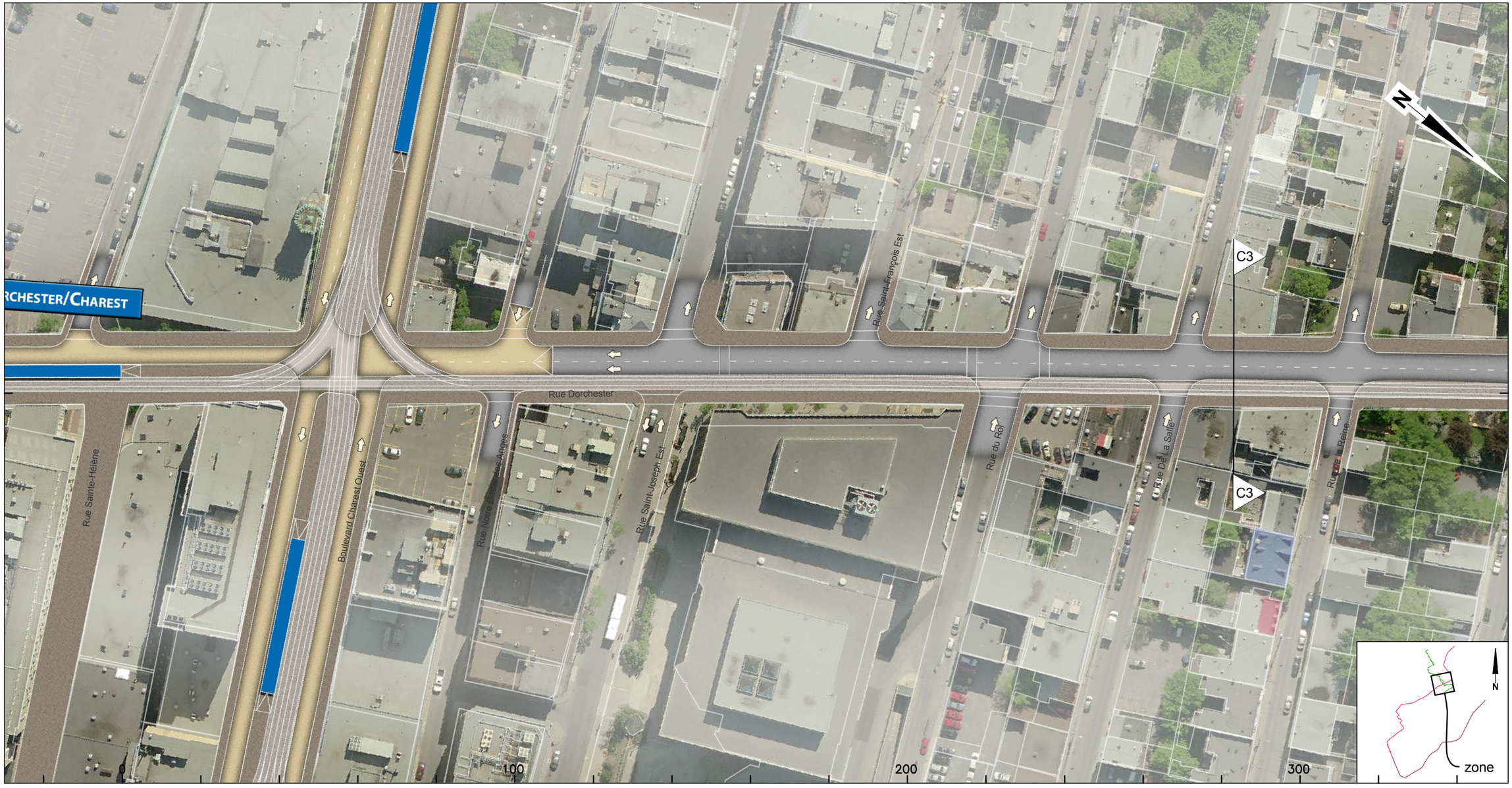

CLIENT :	Rev.	Date	Description	Dessiné par	Vérifié par	Approuvé par
RTC RÉSEAU DE TRANSPORT DE LA CAPITALE	PA	2012-12-12	Édition préliminaire pour commentaires RTC	C.A.	M.I.	P.M.
	PB	2013-03-05	Édition révisée pour commentaires RTC	C.A.	S.H.	P.M.
	00	2013-04-02	Édition finale intégrant commentaires RTC	C.A.	S.H.	P.M.
Dossier :	01	2013-05-07	Édition finale intégrant commentaires RTC	C.A.	S.H.	P.M.
	02	2013-07-30	Édition finale intégrant commentaires RTC	C.A.	S.H	P.M.
P-12-600-04	03	2013-08-28	Édition finale intégrant commentaires du RTC	D.B.	S.H.	P.M.

CONSULTANT : ROCHE · SNC·LAVALIN · egis rail · RÉGIS CÔTÉ ET ASSOCIÉS · graph synergie

PROJET :

Étude de faisabilité technique du tramway de Québec et de Lévis

Réseau de transport de la Capitale

INTITULÉ DE L'ÉTAPE : 1.2 TECHNOLOGIE ET INSERTION DU TRAMWAY	TRACÉ : 1	610879-0200-4ID0-1C02	
INTITULÉ DU PLAN : INSERTION TRACÉ QUÉBEC NORD-SUD	SÉQUENCE : C	ÉCHELLES : 1:1000	
	VARIANTE : -	02 / 11	REV. 03

CE DOCUMENT NE DOIT PAS ÊTRE
UTILISÉ À DES FINS DE CONSTRUCTION

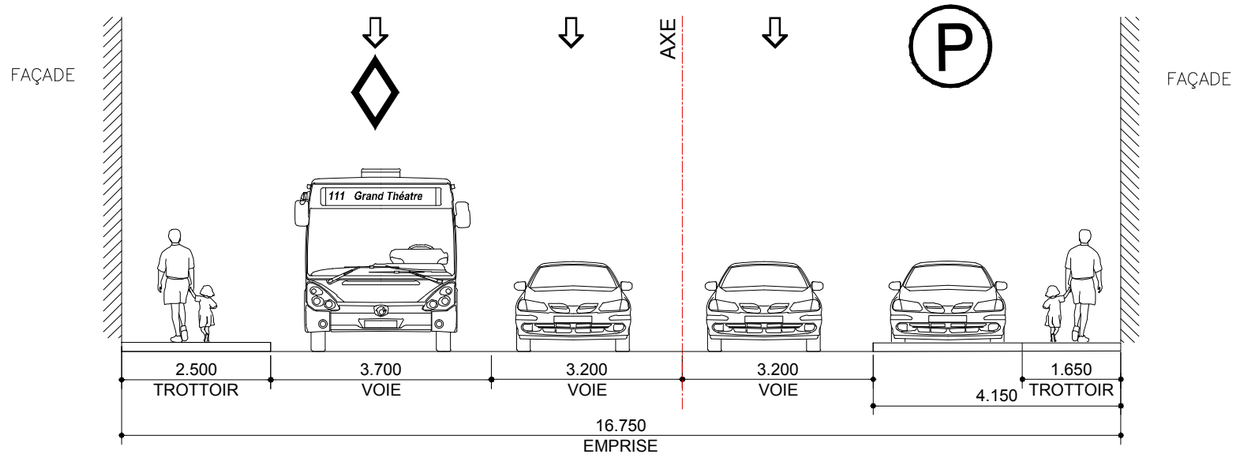

SITUATION EXISTANTE - C3

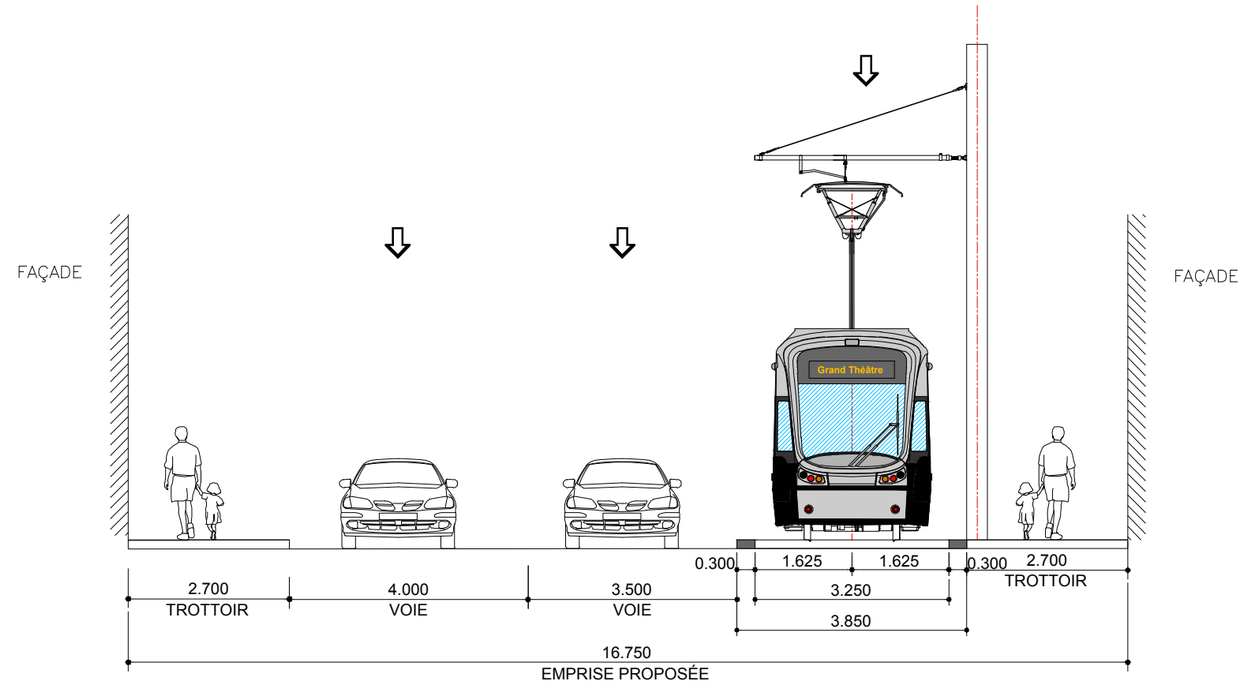

SITUATION PROPOSÉE - C3

CLIENT : RÉSEAU DE TRANSPORT DE LA CAPITALE

Dossier : P-12-600-04

Rev.	Date	Description	Dessiné par	Vérifié par	Approuvé par
PA	2013-03-05	Édition préliminaire pour commentaires RTC	C.A.	S.H.	P.M.
PB	2013-03-05	Édition révisée pour commentaires RTC	C.A.	S.H.	P.M.
00	2013-04-02	Édition finale intégrant commentaires RTC	C.A.	S.H.	P.M.
01	2013-05-07	Édition finale intégrant commentaires RTC	C.A.	S.H.	P.M.
02	2013-07-30	Édition finale intégrant commentaires RTC	C.A.	S.H.	P.M.
03	2013-08-28	Édition finale intégrant commentaires du RTC	D.B.	S.H.	P.M.

CONSULTANT : ROCHE · SNC·LAVALIN · egis rail · RÉGIS CÔTÉ ET ASSOCIÉS · graph synergie

PROJET :
Étude de faisabilité technique du tramway de Québec et de Lévis
Réseau de transport de la Capitale

INTITULÉ DE L'ÉTAPE : 1.2 TECHNOLOGIE ET INSERTION DU TRAMWAY

INTITULÉ DU PLAN : INSERTION TRACÉ QUÉBEC NORD-SUD
RUE DORCHESTER - Rue de la Salle
.

TRACÉ : 1

610879-0200-4ID1-1C02

SÉQUENCE : C

ÉCHELLES : 1:100

VARIANTE : -

03/07

REV. 03

CE DOCUMENT NE DOIT PAS ÊTRE UTILISÉ À DES FINS DE CONSTRUCTION

Rue Dorchester

De: Rue de la Reine À: Avenue Simon Napoléon Parent

Rev.	Date	Description	Dessiné par	Vérifié par	Approuvé par
PB	2013-03-05	Édition révisée pour commentaires RTC	C.A.	S.H.	P.M.
00	2013-04-02	Édition finale intégrant commentaires RTC	C.A.	S.H.	P.M.
01	2013-05-07	Édition finale intégrant commentaires RTC	C.A.	S.H.	P.M.
02	2013-07-30	Édition finale intégrant commentaires RTC	C.A.	S.H	P.M.
03	2013-08-28	Édition finale intégrant commentaires du RTC	D.B.	S.H.	P.M.
04	2014-02-03	Édition finale intégrant commentaires du RTC	D.B.	S.H.	P.M.

CLIENT : RÉSEAU DE TRANSPORT DE LA CAPITALE

Dossier : P-12-600-04

CONSULTANT : ROCHE · SNC·LAVALIN · egis rail · RÉGIS CÔTÉ ET ASSOCIÉS · graph synergie

PROJET : Étude de faisabilité technique du tramway de Québec et de Lévis

Réseau de transport de la Capitale

INTITULÉ DE L'ÉTAPE : 1.2 TECHNOLOGIE ET INSERTION DU TRAMWAY

INTITULÉ DU PLAN : INSERTION TRACÉ QUÉBEC NORD-SUD

TRACÉ : 1

610879-0200-4ID0-1C03

SÉQUENCE : C

ÉCHELLES : 1:1000

VARIANTE : -

03 / 11

REV. 04

CE DOCUMENT NE DOIT PAS ÊTRE UTILISÉ À DES FINS DE CONSTRUCTION

Rue Dorchester / Autoroute Laurentienne

De: Avenue Simon Napoléon Parent À: Rue de la Croix-Rouge

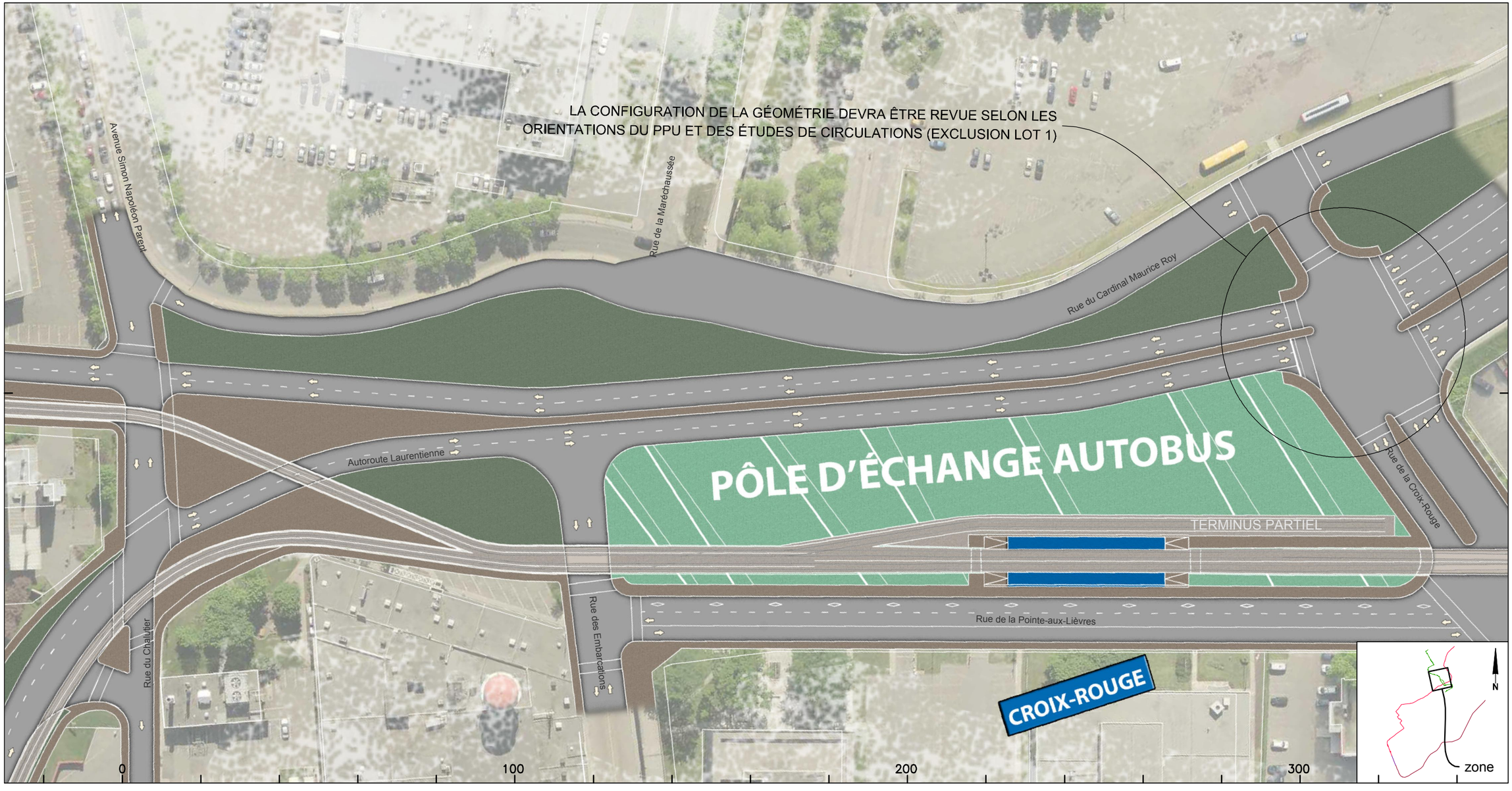

CLIENT : RÉSEAU DE TRANSPORT DE LA CAPITALE	Rev.	Date	Description	Dessiné par	Vérifié par	Approuvé par
	PB	2013-03-05	Édition révisée pour commentaires RTC	C.A.	S.H.	P.M.
	00	2013-04-02	Édition finale intégrant commentaires RTC	C.A.	S.H.	P.M.
	01	2013-05-07	Édition finale intégrant commentaires RTC	C.A.	S.H.	P.M.
Dossier : P-12-600-04	02	2013-07-30	Édition finale intégrant commentaires RTC	C.A.	S.H	P.M.
	03	2013-08-28	Édition finale intégrant commentaires du RTC	D.B.	S.H.	P.M.
	04	2014-02-03	Édition finale intégrant commentaires du RTC	D.B.	S.H.	P.M.

CONSULTANT : ROCHE · SNC·LAVALIN · egisrail · RÉGIS CÔTÉ ET ASSOCIÉS · graph synergie

PROJET : Étude de faisabilité technique du tramway de Québec et de Lévis
Réseau de transport de la Capitale

INTITULÉ DE L'ÉTAPE : 1.2 TECHNOLOGIE ET INSERTION DU TRAMWAY

INTITULÉ DU PLAN : INSERTION TRACÉ QUÉBEC NORD-SUD

TRACÉ : 1

610879-0200-4ID0-1C04

SÉQUENCE : C

ÉCHELLES : 1:1000

VARIANTE : -

04/11

REV. 04

CE DOCUMENT NE DOIT PAS ÊTRE UTILISÉ À DES FINS DE CONSTRUCTION

Rue de la Couronne

De: Côte d'Abraham À: Rue Saint-François Est

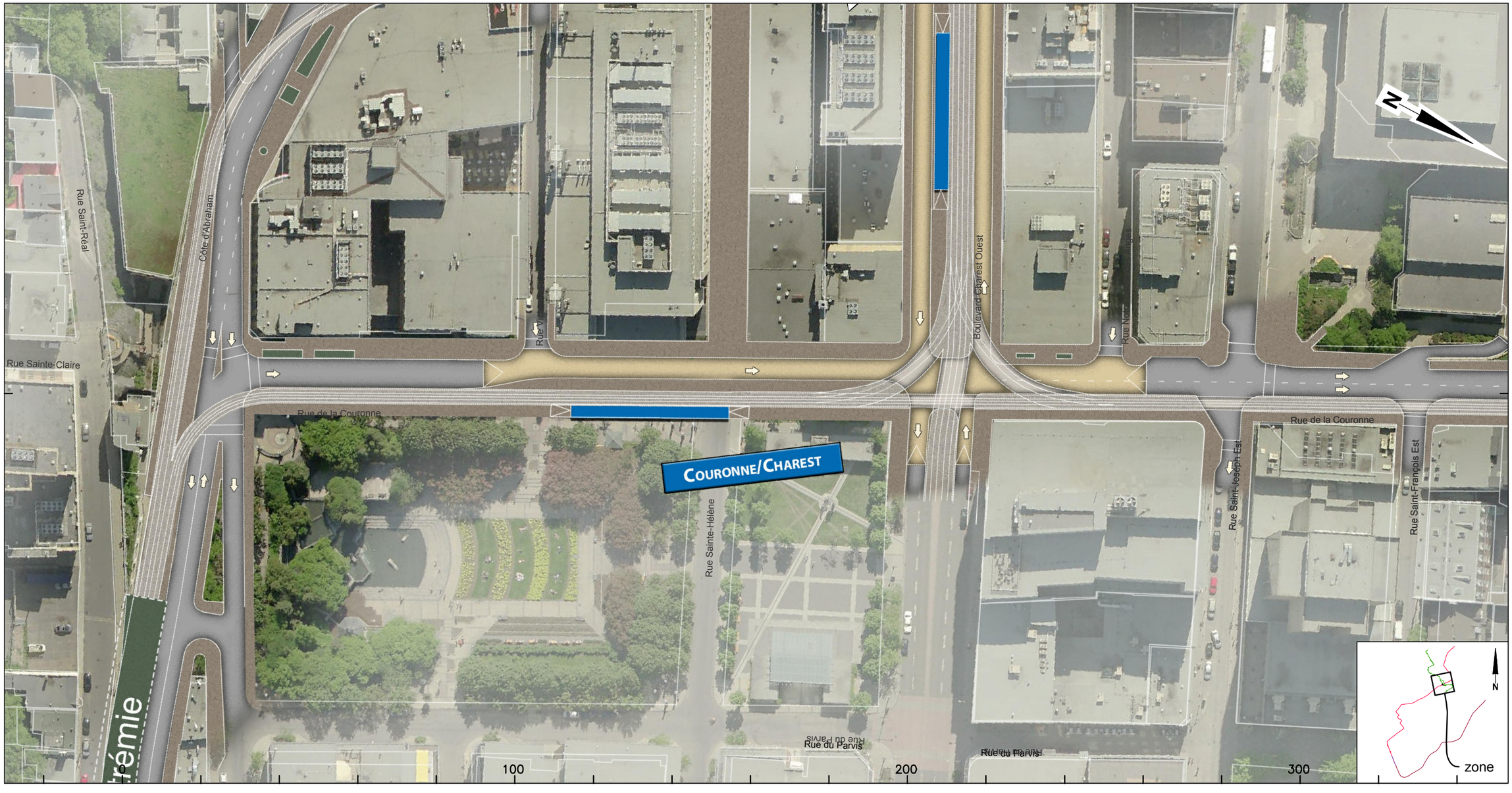

CLIENT :	Rev.	Date	Description	Dessiné par	Vérifié par	Approuvé par
RÉSEAU DE TRANSPORT DE LA CAPITALE	PB	2013-03-05	Édition révisée pour commentaires RTC	C.A.	S.H.	P.M.
	00	2013-04-02	Édition finale intégrant commentaires RTC	C.A.	S.H.	P.M.
	01	2013-05-07	Édition finale intégrant commentaires RTC	C.A.	S.H.	P.M.
Dossier :	02	2013-07-30	Édition finale intégrant commentaires RTC	C.A.	S.H	P.M.
P-12-600-04	03	2013-08-28	Édition finale intégrant commentaires du RTC	D.B.	S.H.	P.M.
	04	2013-12-12	Édition finale intégrant commentaires du RTC	D.B.	S.H.	P.M.

CONSULTANT : ROCHE · SNC·LAVALIN · egisrail · RÉGIS CÔTÉ ET ASSOCIÉS · graph synergie

PROJET :

Étude de faisabilité technique du tramway de Québec et de Lévis

Réseau de transport de la Capitale

INTITULÉ DE L'ÉTAPE : 1.2 TECHNOLOGIE ET INSERTION DU TRAMWAY

INTITULÉ DU PLAN : INSERTION TRACÉ QUÉBEC NORD-SUD

TRACÉ :	610879-0200-4ID0-1C05	
SÉQUENCE : C	ÉCHELLES : 1:1000	
VARIANTE : -	05 / 11	REV. 04

CE DOCUMENT NE DOIT PAS ÊTRE UTILISÉ À DES FINS DE CONSTRUCTION

Rue de la Couronne

De: Rue Saint-François Est À: Rue du Prince Édouard

CLIENT :	Rev.	Date	Description	Dessiné par	Vérifié par	Approuvé par
RÉSEAU DE TRANSPORT DE LA CAPITALE	PB	2013-03-05	Édition révisée pour commentaires RTC	C.A.	S.H.	P.M.
	00	2013-04-02	Édition finale intégrant commentaires RTC	C.A.	S.H.	P.M.
	01	2013-05-07	Édition finale intégrant commentaires RTC	C.A.	S.H.	P.M.
Dossier :	02	2013-07-30	Édition finale intégrant commentaires RTC	C.A.	S.H	P.M.
	03	2013-08-28	Édition finale intégrant commentaires du RTC	D.B.	S.H.	P.M.
P-12-600-04	04	2014-02-03	Édition finale intégrant commentaires du RTC	D.B.	S.H.	P.M.

CONSULTANT : ROCHE · SNC·LAVALIN · egis rail · RÉGIS CÔTÉ ET ASSOCIÉS · graph synergie

PROJET :

Étude de faisabilité technique du tramway de Québec et de Lévis

Réseau de transport de la Capitale

INTITULÉ DE L'ÉTAPE : 1.2 TECHNOLOGIE ET INSERTION DU TRAMWAY

INTITULÉ DU PLAN : INSERTION TRACÉ QUÉBEC NORD-SUD

TRACÉ : 1

SÉQUENCE : C

VARIANTE : -

610879-0200-4ID0-1C06

ÉCHELLES : 1:1000

06/11

REV. 04

CE DOCUMENT NE DOIT PAS ÊTRE
UTILISÉ À DES FINS DE CONSTRUCTION

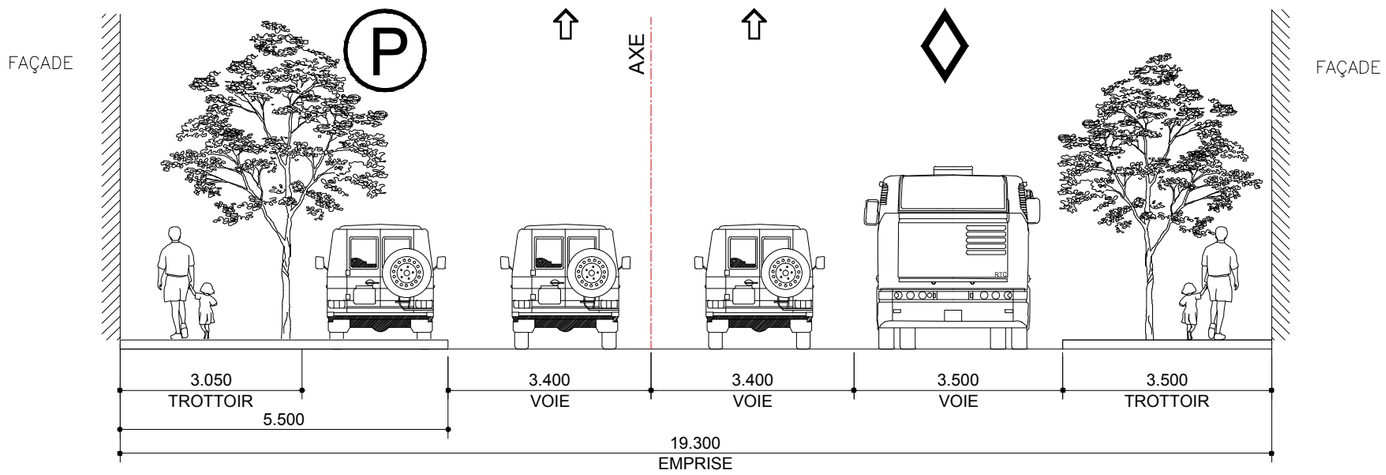

SITUATION EXISTANTE - C4

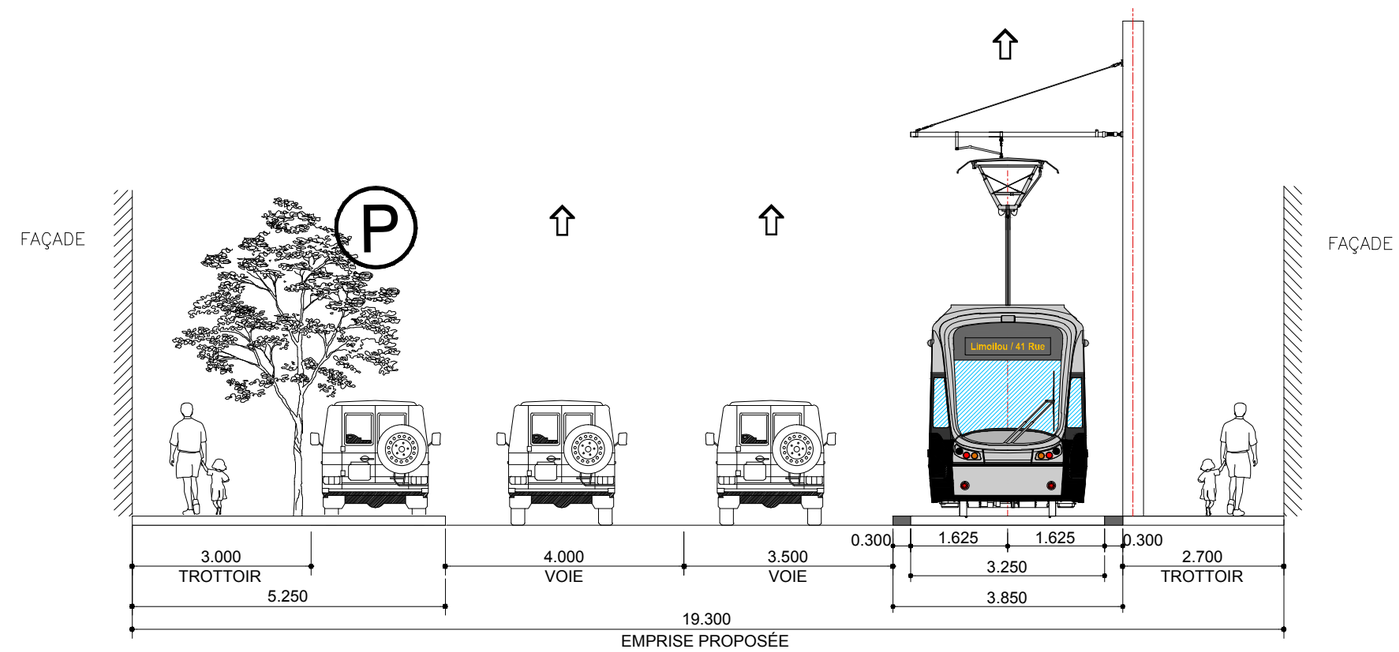

SITUATION PROPOSÉE - C4

CLIENT : RTC RÉSEAU DE TRANSPORT DE LA CAPITALE

Dossier : P-12-600-04

Rev.	Date	Description	Dessiné par	Vérifié par	Approuvé par
PA	2013-03-05	Édition préliminaire pour commentaires RTC	C.A.	S.H.	P.M.
PB	2013-03-05	Édition révisée pour commentaires RTC	C.A.	S.H.	P.M.
00	2013-04-02	Édition finale intégrant commentaires RTC	C.A.	S.H.	P.M.
01	2013-05-07	Édition finale intégrant commentaires RTC	C.A.	S.H.	P.M.
02	2013-07-30	Édition finale intégrant commentaires RTC	C.A.	S.H.	P.M.
03	2013-08-28	Édition finale intégrant commentaires du RTC	D.B.	S.H.	P.M.

CONSULTANT : ROCHE · SNC·LAVALIN · egis rail · RÉGIS CÔTÉ ET ASSOCIÉS · graph synergie

PROJET :
Étude de faisabilité technique du tramway de Québec et de Lévis
Réseau de transport de la Capitale

INTITULÉ DE L'ÉTAPE :
1.2 TECHNOLOGIE ET INSERTION DU TRAMWAY

INTITULÉ DU PLAN :
INSERTION TRACÉ QUÉBEC NORD-SUD
RUE DE LA COURONNE - Rue de la Reine
.

TRACÉ : 1

610879-0200-4ID1-1C03

SÉQUENCE : C

ÉCHELLES : 1:100

VARIANTE : -

04 / 07

REV. 03

CE DOCUMENT NE DOIT PAS ÊTRE
UTILISÉ À DES FINS DE CONSTRUCTION

Rue de la Couronne

De: Rue du Prince-Édouard À: Rue du Chalutier

CLIENT :	Rev.	Date	Description	Dessiné par	Vérifié par	Approuvé par
RTC RÉSEAU DE TRANSPORT DE LA CAPITALE	PB	2013-03-05	Édition révisée pour commentaires RTC	C.A.	S.H.	P.M.
	00	2013-04-02	Édition finale intégrant commentaires RTC	C.A.	S.H.	P.M.
	01	2013-05-07	Édition finale intégrant commentaires RTC	C.A.	S.H.	P.M.
Dossier :	02	2013-07-30	Édition finale intégrant commentaires RTC	C.A.	S.H	P.M.
	03	2013-08-28	Édition finale intégrant commentaires du RTC	D.B.	S.H.	P.M.
P-12-600-04	04	2014-02-03	Édition finale intégrant commentaires du RTC	D.B.	S.H.	P.M.

CONSULTANT : ROCHE · SNC·LAVALIN · egis rail · RÉGIS CÔTÉ ET ASSOCIÉS · graph synergie

PROJET :

Étude de faisabilité technique du tramway de Québec et de Lévis

Réseau de transport de la Capitale

INTITULÉ DE L'ÉTAPE : 1.2 TECHNOLOGIE ET INSERTION DU TRAMWAY	TRACÉ : 1	610879-0200-4ID0-1C07	
INTITULÉ DU PLAN : INSERTION TRACÉ QUÉBEC NORD-SUD	SÉQUENCE : C	ÉCHELLES : 1:1000	
	VARIANTE : -	07 / 11	REV. 04

CE DOCUMENT NE DOIT PAS ÊTRE UTILISÉ À DES FINS DE CONSTRUCTION

Rue de la Couronne

De: Rue du Prince-Édouard À: Rue du Chalutier

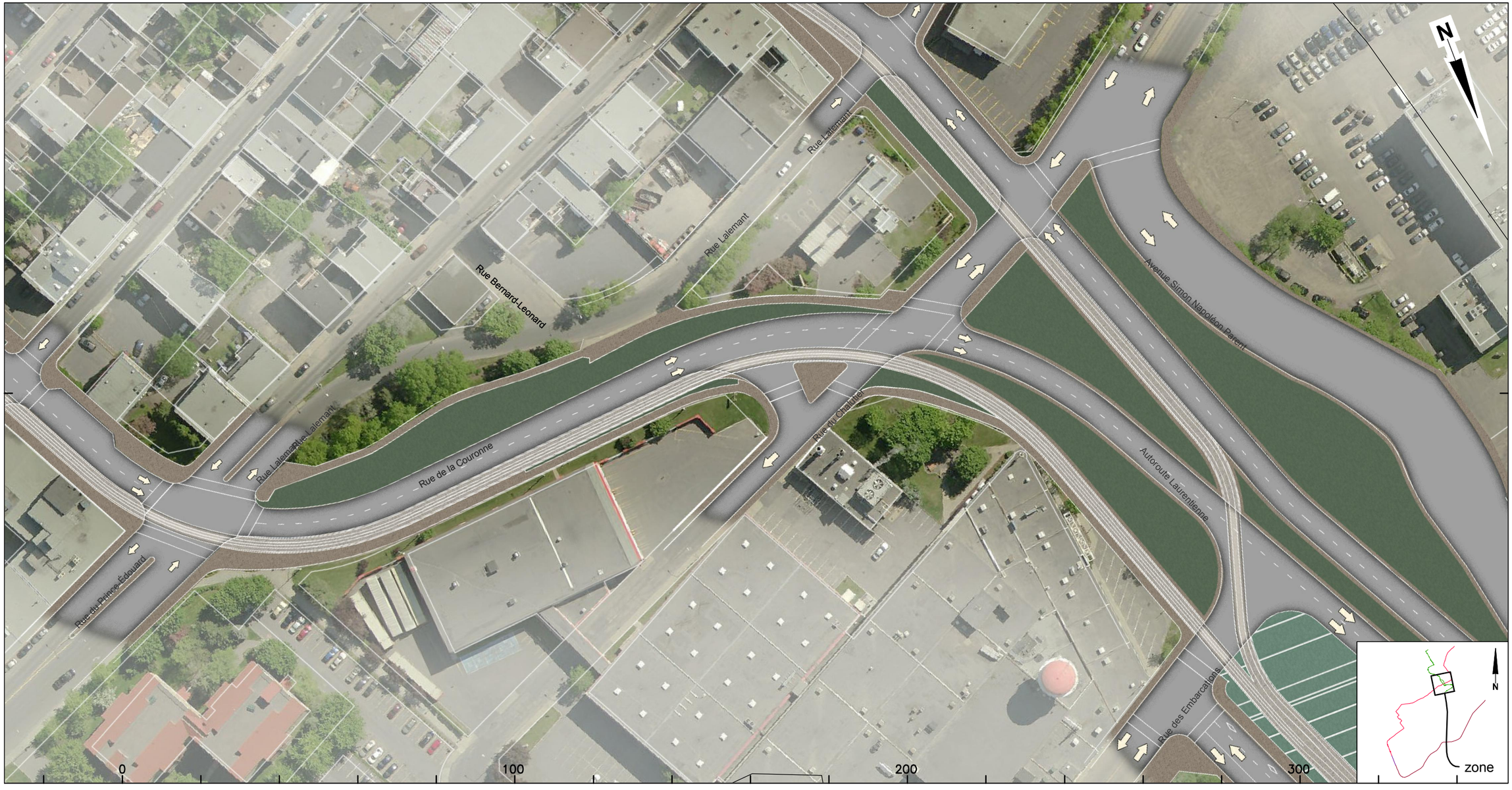

CLIENT :	Rev.	Date	Description	Dessiné par	Vérifié par	Approuvé par
RTC RÉSEAU DE TRANSPORT DE LA CAPITALE	PA	2012-12-12	Édition préliminaire pour commentaires RTC	C.A.	M.I.	P.M.
	PB	2013-03-05	Édition révisée pour commentaires RTC	C.A.	S.H.	P.M.
	00	2013-04-02	Édition finale intégrant commentaires RTC	C.A.	S.H.	P.M.
Dossier :	01	2013-05-07	Édition finale intégrant commentaires RTC	C.A.	S.H.	P.M.
P-12-600-04	02	2013-07-30	Édition finale intégrant commentaires RTC	C.A.	S.H	P.M.
	03	2013-08-28	Édition finale intégrant commentaires du RTC	D.B.	S.H.	P.M.

CONSULTANT : ROCHE · SNC·LAVALIN · egis rail · RÉGIS CÔTÉ ET ASSOCIÉS · graph synergie

PROJET :

Étude de faisabilité technique du tramway de Québec et de Lévis

Réseau de transport de la Capitale

INTITULÉ DE L'ÉTAPE : 1.2 TECHNOLOGIE ET INSERTION DU TRAMWAY	TRACÉ : 1	610879-0200-4ID0-1C07
INTITULÉ DU PLAN : INSERTION TRACÉ QUÉBEC NORD-SUD	SÉQUENCE : C	ÉCHELLES : 1:1000
	VARIANTE : -	07/11 — REV. 03

CE DOCUMENT NE DOIT PAS ÊTRE UTILISÉ À DES FINS DE CONSTRUCTION

Rue Dorchester

De: Côte d'Abraham / rue de la couronne À: Rue Saint-Vallier E

De: Rue Saint-Vallier E À: Rue Sainte Hélène

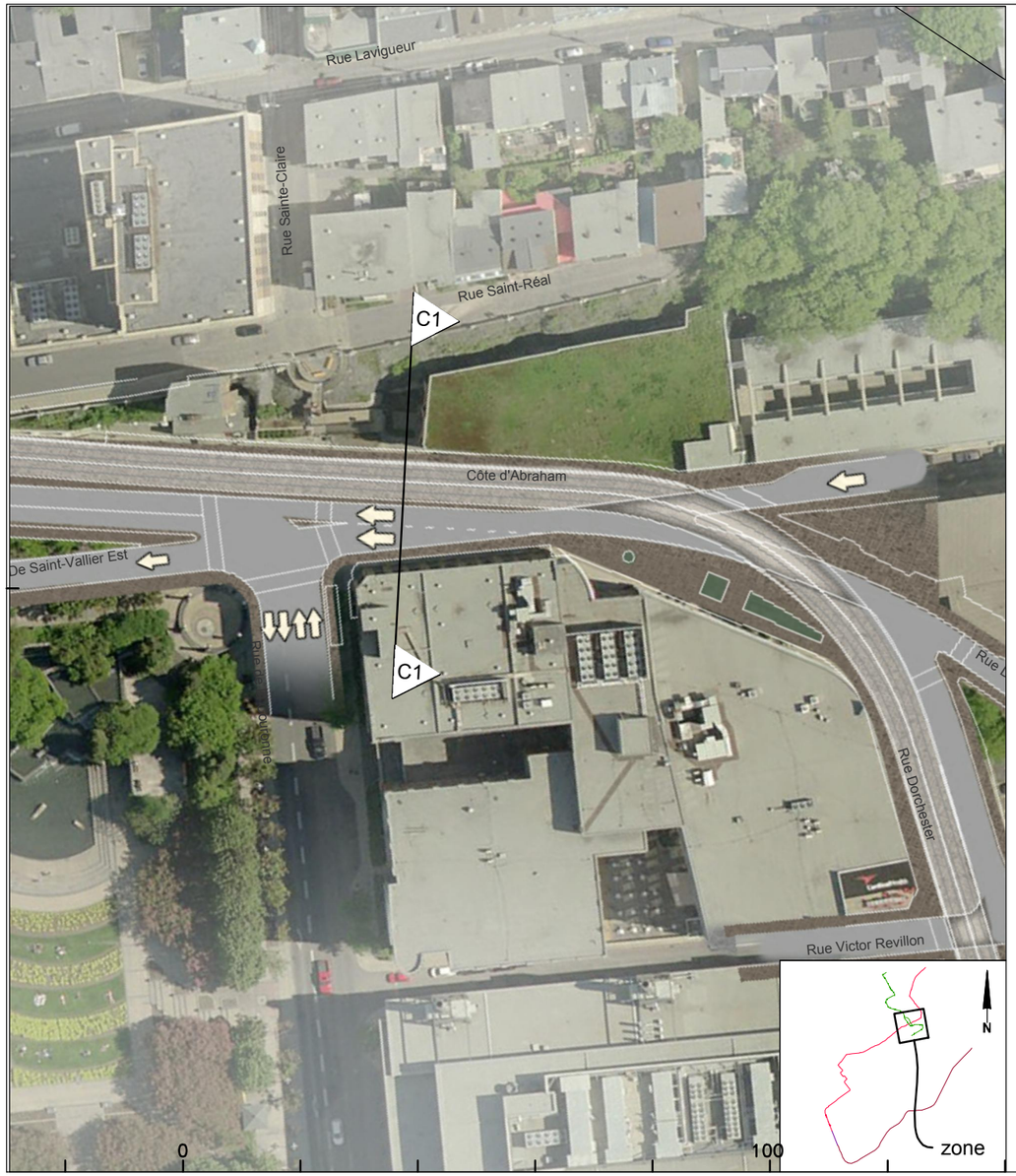

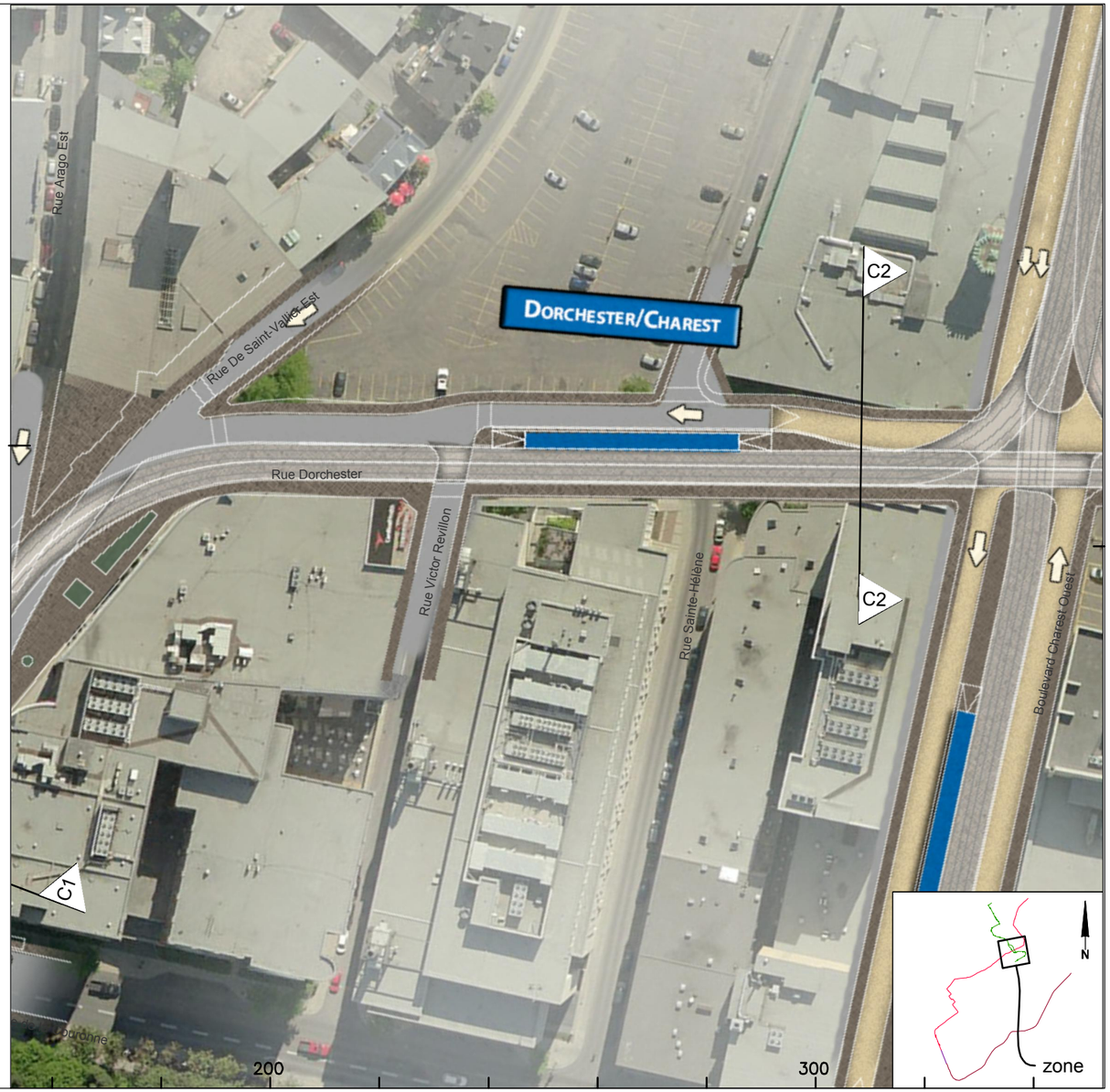

Rev.	Date	Description	Dessiné par	Vérifié par	Approuvé par
PA	2012-12-12	Édition préliminaire pour commentaires RTC	C.A.	M.I.	P.M.
PB	2013-03-05	Édition révisée pour commentaires RTC	C.A.	S.H.	P.M.
00	2013-04-02	Édition finale intégrant commentaires RTC	C.A.	S.H.	P.M.
01	2013-05-07	Édition finale intégrant commentaires RTC	C.A.	S.H.	P.M.
02	2013-07-30	Édition finale intégrant commentaires RTC	C.A.	S.H	P.M.
03	2013-08-28	Édition finale intégrant commentaires du RTC	D.B.	S.H.	P.M.

CLIENT : RÉSEAU DE TRANSPORT DE LA CAPITALE

Dossier : P-12-600-04

CONSULTANT : ROCHE, SNC-LAVALIN, egis rail, RÉGIS CÔTÉ ET ASSOCIÉS, graph synergie

PROJET : Étude de faisabilité technique du tramway de Québec et de Lévis

Réseau de transport de la Capitale

INTITULÉ DE L'ÉTAPE : 1.2 TECHNOLOGIE ET INSERTION DU TRAMWAY

INTITULÉ DU PLAN : INSERTION TRACÉ QUÉBEC NORD-SUD

TRACÉ : 1

SÉQUENCE : C

VARIANTE : A

610879-0200-4ID0-1CA1

ÉCHELLES : 1:1000

08/11

REV. 03

CE DOCUMENT NE DOIT PAS ÊTRE
UTILISÉ À DES FINS DE CONSTRUCTION

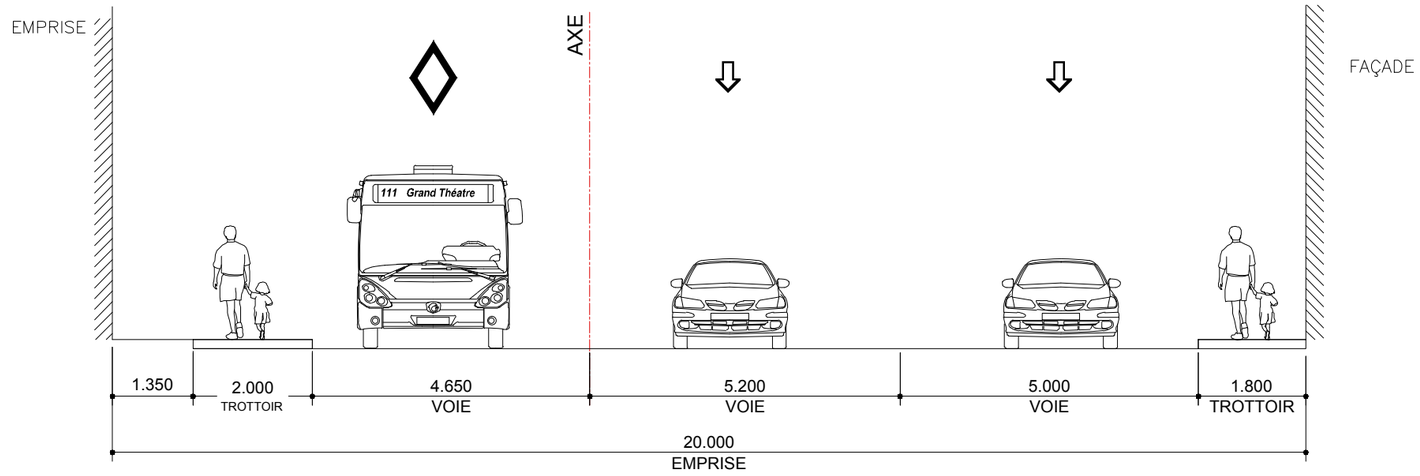

SITUATION EXISTANTE - C1

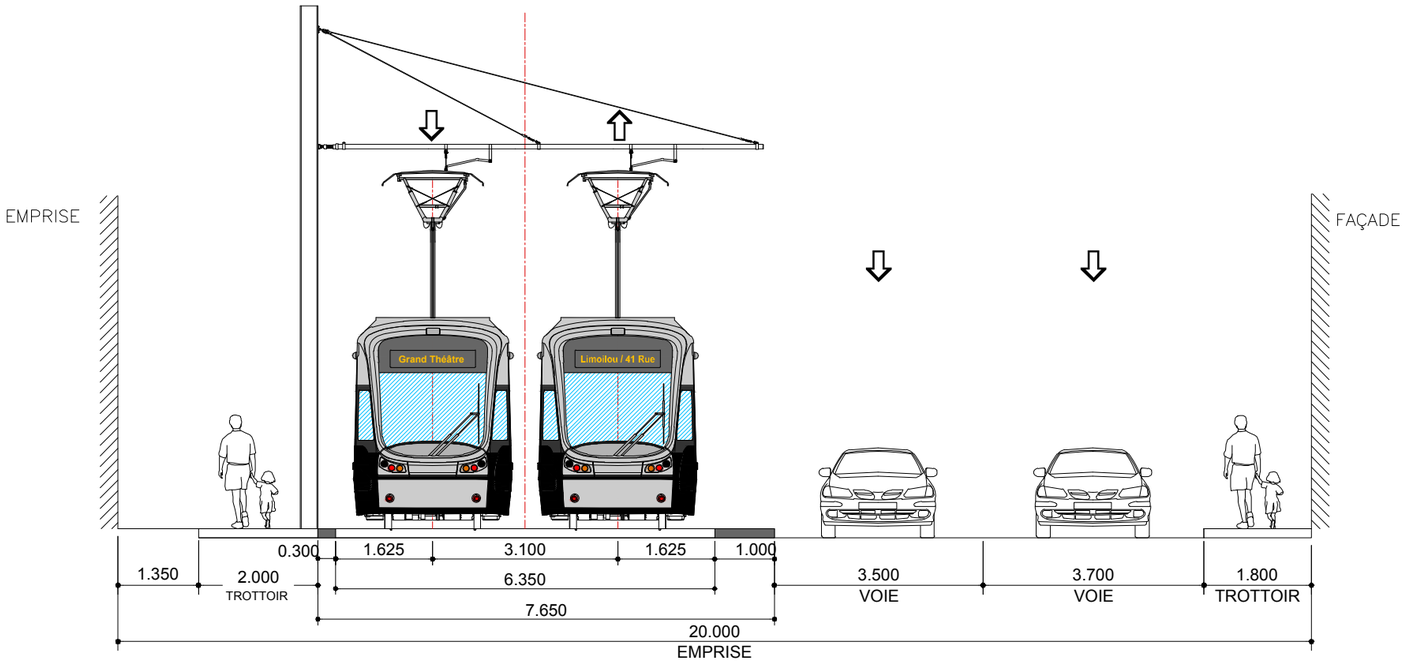

SITUATION PROPOSÉE - C1

CLIENT : RÉSEAU DE TRANSPORT DE LA CAPITALE	Rev.	Date	Description	Dessiné par	Vérifié par	Approuvé par
	PA	2013-03-05	Édition préliminaire pour commentaires RTC	C.A.	S.H.	P.M.
	PB	2013-03-05	Édition révisée pour commentaires RTC	C.A.	S.H.	P.M.
	00	2013-04-02	Édition finale intégrant commentaires RTC	C.A.	S.H.	P.M.
Dossier : P-12-600-04	01	2013-05-07	Édition finale intégrant commentaires RTC	C.A.	S.H.	P.M.
	02	2013-07-30	Édition finale intégrant commentaires RTC	C.A.	S.H.	P.M.
	03	2013-08-28	Édition finale intégrant commentaires du RTC	D.B.	S.H.	P.M.

CONSULTANT : ROCHE · SNC·LAVALIN · egis rail · RÉGIS CÔTÉ ET ASSOCIÉS · graph synergie

PROJET :
Étude de faisabilité technique du tramway de Québec et de Lévis
Réseau de transport de la Capitale

INTITULÉ DE L'ÉTAPE :
1.2 TECHNOLOGIE ET INSERTION DU TRAMWAY

INTITULÉ DU PLAN :
INSERTION TRACÉ QUÉBEC NORD-SUD
CÔTE D'ABRAHAM -Rue de la Couronne
.

TRACÉ : 1 — 610879-0200-4ID1-1CA1

SÉQUENCE : C — ÉCHELLES : 1:100

VARIANTE : A — 01/07 — REV. 03

CE DOCUMENT NE DOIT PAS ÊTRE
UTILISÉ À DES FINS DE CONSTRUCTION

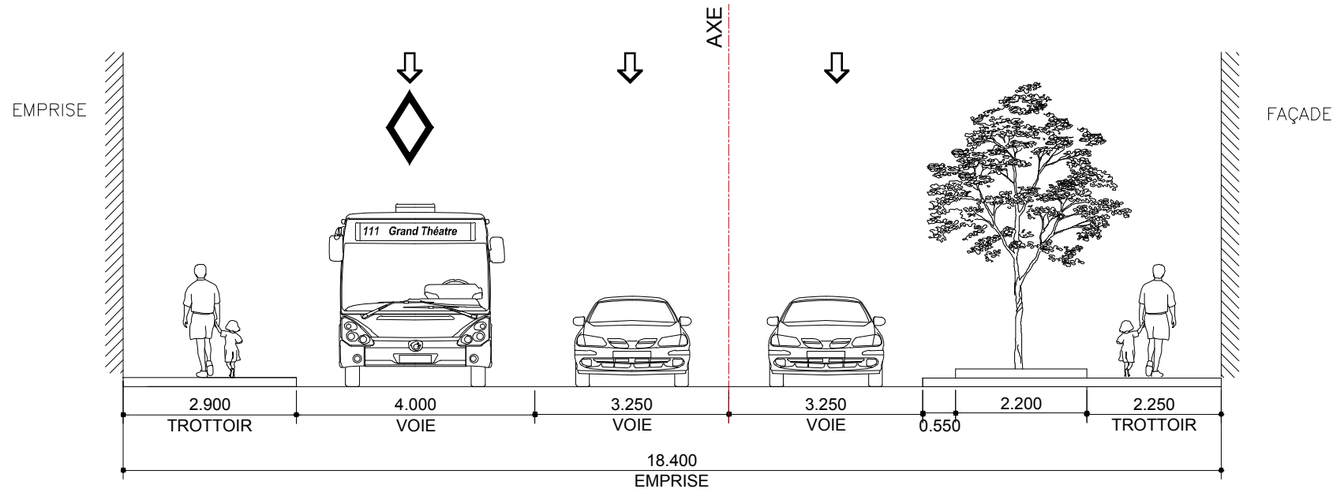

SITUATION EXISTANTE - C2

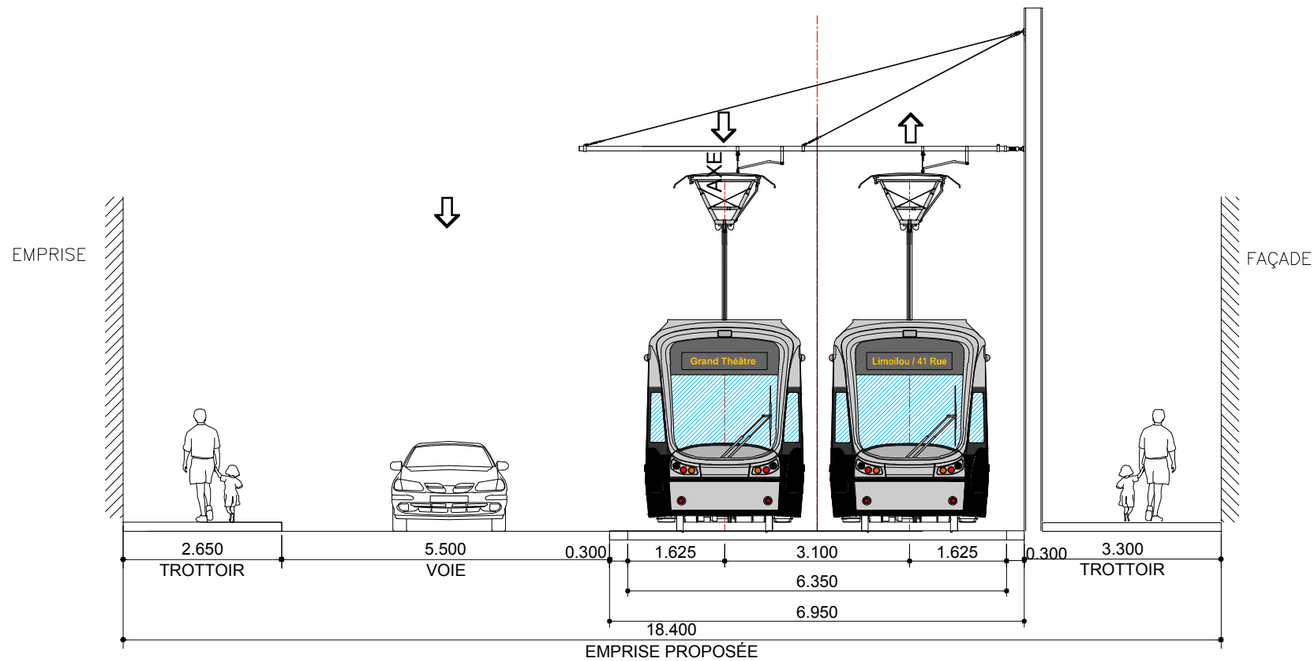

SITUATION PROPOSÉE - C2

Rev.	Date	Description	Dessiné par	Vérifié par	Approuvé par
PA	2013-03-05	Édition préliminaire pour commentaires RTC	C.A.	S.H.	P.M.
PB	2013-03-05	Édition révisée pour commentaires RTC	C.A.	S.H.	P.M.
00	2013-04-02	Édition finale intégrant commentaires RTC	C.A.	S.H.	P.M.
01	2013-05-07	Édition finale intégrant commentaires RTC	C.A.	S.H.	P.M.
02	2013-07-30	Édition finale intégrant commentaires RTC	C.A.	S.H.	P.M.
03	2013-08-28	Édition finale intégrant commentaires du RTC	D.B.	S.H.	P.M.

CLIENT : RÉSEAU DE TRANSPORT DE LA CAPITALE

Dossier : P-12-600-04

CONSULTANT : ROCHE · SNC-LAVALIN · egis rail · RÉGIS CÔTÉ ET ASSOCIÉS · graph synergie

PROJET :
Étude de faisabilité technique du tramway de Québec et de Lévis
Réseau de transport de la Capitale

INTITULÉ DE L'ÉTAPE :
1.2 TECHNOLOGIE ET INSERTION DU TRAMWAY

INTITULÉ DU PLAN :
INSERTION TRACÉ QUÉBEC NORD-SUD
RUE DORCHESTETR -Rue Sainte-Hélène
.

TRACÉ : 1

610879-0200-4ID1-1CA2

SÉQUENCE : C

ÉCHELLES : 1:100

VARIANTE : A

05/07

REV. 03

CE DOCUMENT NE DOIT PAS ÊTRE UTILISÉ À DES FINS DE CONSTRUCTION

Rue Dorchester

De: Rue sainte Hélène À: Rue de la Reine

CLIENT :	Rev.	Date	Description	Dessiné par	Vérifié par	Approuvé par
RTC RÉSEAU DE TRANSPORT DE LA CAPITALE	PB	2013-03-05	Édition révisée pour commentaires RTC	C.A.	S.H.	P.M.
	00	2013-04-02	Édition finale intégrant commentaires RTC	C.A.	S.H.	P.M.
	01	2013-05-07	Édition finale intégrant commentaires RTC	C.A.	S.H.	P.M.
Dossier :	02	2013-07-30	Édition finale intégrant commentaires RTC	C.A.	S.H	P.M.
	03	2013-08-28	Édition finale intégrant commentaires du RTC	D.B.	S.H.	P.M.
P-12-600-04	04	2013-12-12	Édition finale intégrant commentaires du RTC	D.B.	S.H.	P.M.

CONSULTANT : ROCHE · SNC·LAVALIN · egis rail · RÉGIS CÔTÉ ET ASSOCIÉS · graph synergie

PROJET :

Étude de faisabilité technique du tramway de Québec et de Lévis

Réseau de transport de la Capitale

INTITULÉ DE L'ÉTAPE : 1.2 TECHNOLOGIE ET INSERTION DU TRAMWAY

INTITULÉ DU PLAN : INSERTION TRACÉ QUÉBEC NORD-SUD

TRACÉ :	610879-0200-4ID0-1CA2	
1		
SÉQUENCE :	ÉCHELLES :	
C	1:1000	
VARIANTE :	09 / 11	REV.
A		04

CE DOCUMENT NE DOIT PAS ÊTRE
UTILISÉ À DES FINS DE CONSTRUCTION

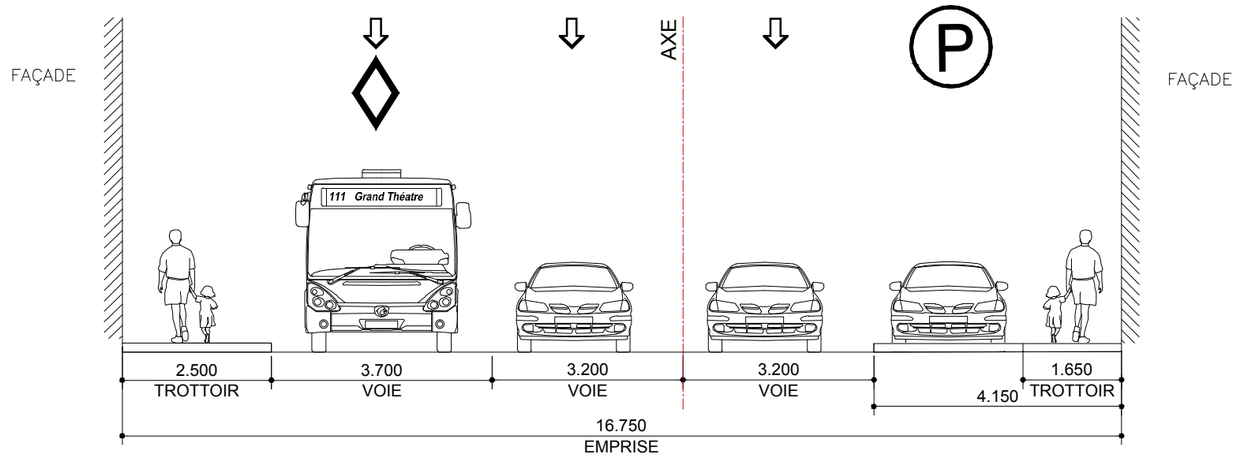

SITUATION EXISTANTE - C3

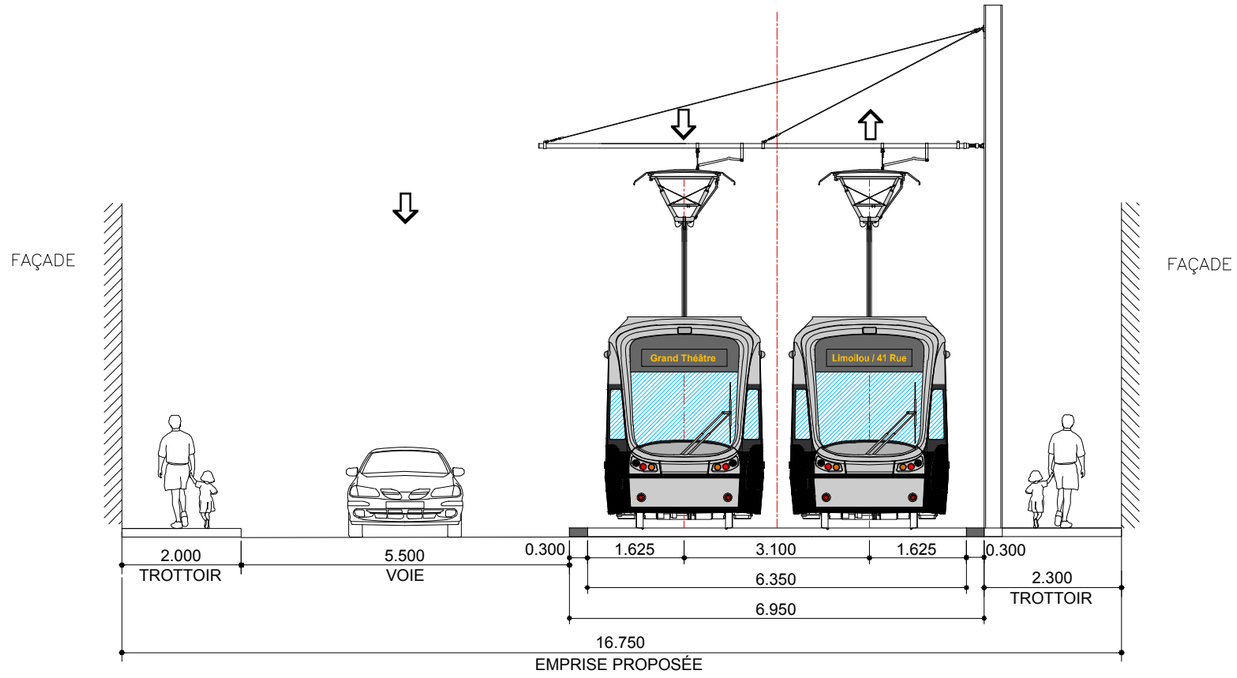

SITUATION PROPOSÉE - C3

CLIENT :	Rev.	Date	Description	Dessiné par	Vérifié par	Approuvé par
RTC RÉSEAU DE TRANSPORT DE LA CAPITALE	PA	2013-03-05	Édition préliminaire pour commentaires RTC	C.A.	S.H.	P.M.
	PB	2013-03-05	Édition révisée pour commentaires RTC	C.A.	S.H.	P.M.
	00	2013-04-02	Édition finale intégrant commentaires RTC	C.A.	S.H.	P.M.
Dossier :	01	2013-05-07	Édition finale intégrant commentaires RTC	C.A.	S.H.	P.M.
	02	2013-07-30	Édition finale intégrant commentaires RTC	C.A.	S.H.	P.M.
P-12-600-04	03	2013-08-28	Édition finale intégrant commentaires du RTC	D.B.	S.H.	P.M.

CONSULTANT : ROCHE · SNC·LAVALIN · egis rail · RÉGIS CÔTÉ ET ASSOCIÉS · graph synergie

PROJET :

Étude de faisabilité technique du tramway de Québec et de Lévis

Réseau de transport de la Capitale

INTITULÉ DE L'ÉTAPE : 1.2 TECHNOLOGIE ET INSERTION DU TRAMWAY	TRACÉ : 1	610879-0200-4ID1-1CA3	
INTITULÉ DU PLAN : INSERTION TRACÉ QUÉBEC NORD-SUD RUE DORCHESTER - Rue de la Salle .	SÉQUENCE : C	ÉCHELLES : 1:100	
	VARIANTE : A	06/07	REV. 03

CE DOCUMENT NE DOIT PAS ÊTRE
UTILISÉ À DES FINS DE CONSTRUCTION

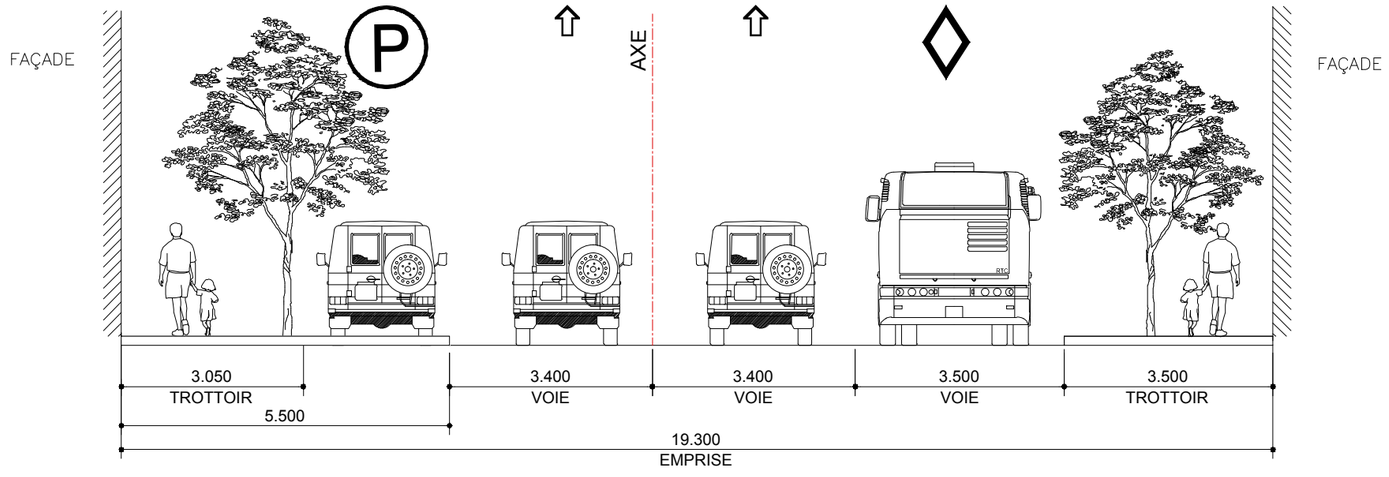

SITUATION EXISTANTE - C4

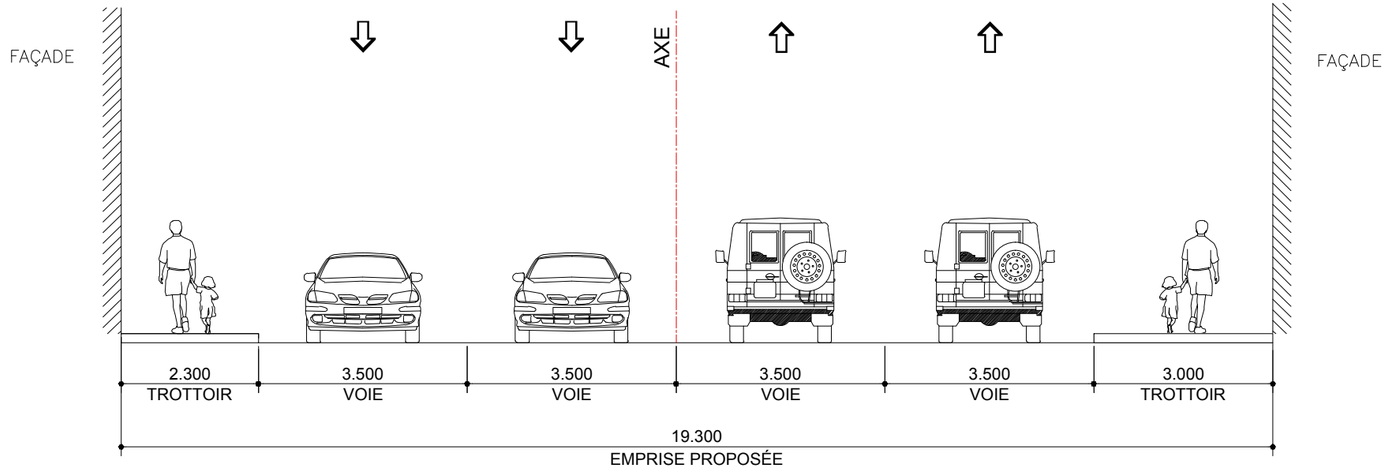

SITUATION PROPOSÉE - C4

CLIENT : RTC RÉSEAU DE TRANSPORT DE LA CAPITALE

Dossier : P-12-600-04

Rev.	Date	Description	Dessiné par	Vérifié par	Approuvé par
PA	2013-03-05	Édition préliminaire pour commentaires RTC	C.A.	S.H.	P.M.
PB	2013-03-05	Édition révisée pour commentaires RTC	C.A.	S.H.	P.M.
00	2013-04-02	Édition finale intégrant commentaires RTC	C.A.	S.H.	P.M.
01	2013-05-07	Édition finale intégrant commentaires RTC	C.A.	S.H.	P.M.
02	2013-07-30	Édition finale intégrant commentaires RTC	C.A.	S.H.	P.M.
03	2013-08-28	Édition finale intégrant commentaires du RTC	D.B.	S.H.	P.M.

CONSULTANT : ROCHE · SNC·LAVALIN · egis rail · RÉGIS CÔTÉ ET ASSOCIÉS · graph synergie

PROJET :
Étude de faisabilité technique du tramway de Québec et de Lévis
Réseau de transport de la Capitale

INTITULÉ DE L'ÉTAPE :
1.2 TECHNOLOGIE ET INSERTION DU TRAMWAY

INTITULÉ DU PLAN :
INSERTION TRACÉ QUÉBEC NORD-SUD
RUE DE LA COURONNE - Rue de la Reine
.

TRACÉ : 1

610879-0200-4ID1-1CA4

SÉQUENCE : C

ÉCHELLES : 1:100

VARIANTE : A

07 / 07

REV. 03

CE DOCUMENT NE DOIT PAS ÊTRE UTILISÉ À DES FINS DE CONSTRUCTION

Rue Dorchester

De: Rue de la Reine À: Avenue Simon Napoléon Parent

CLIENT :	Rev.	Date	Description	Dessiné par	Vérifié par	Approuvé par
RTC RÉSEAU DE TRANSPORT DE LA CAPITALE	PB	2013-03-05	Édition révisée pour commentaires RTC	C.A.	S.H.	P.M.
	00	2013-04-02	Édition finale intégrant commentaires RTC	C.A.	S.H.	P.M.
	01	2013-05-07	Édition finale intégrant commentaires RTC	C.A.	S.H.	P.M.
Dossier :	02	2013-07-30	Édition finale intégrant commentaires RTC	C.A.	S.H	P.M.
P-12-600-04	03	2013-08-28	Édition finale intégrant commentaires du RTC	D.B.	S.H.	P.M.
	04	2014-02-03	Édition finale intégrant commentaires du RTC	D.B.	S.H.	P.M.

CONSULTANT : ROCHE · SNC·LAVALIN · egis rail · RÉGIS CÔTÉ ET ASSOCIÉS · graph synergie

PROJET :

Étude de faisabilité technique du tramway de Québec et de Lévis

Réseau de transport de la Capitale

INTITULÉ DE L'ÉTAPE : 1.2 TECHNOLOGIE ET INSERTION DU TRAMWAY	TRACÉ : 1	610879-0200-4ID0-1CA3	
INTITULÉ DU PLAN : INSERTION TRACÉ QUÉBEC NORD-SUD	SÉQUENCE : C	ÉCHELLES : 1:1000	
	VARIANTE : A	10 / 11	REV. 04

CE DOCUMENT NE DOIT PAS ÊTRE UTILISÉ À DES FINS DE CONSTRUCTION

Rue Dorchester / Autoroute Laurentienne

De: Avenue Simon Napoléon Parent À: Rue de la Croix-Rouge

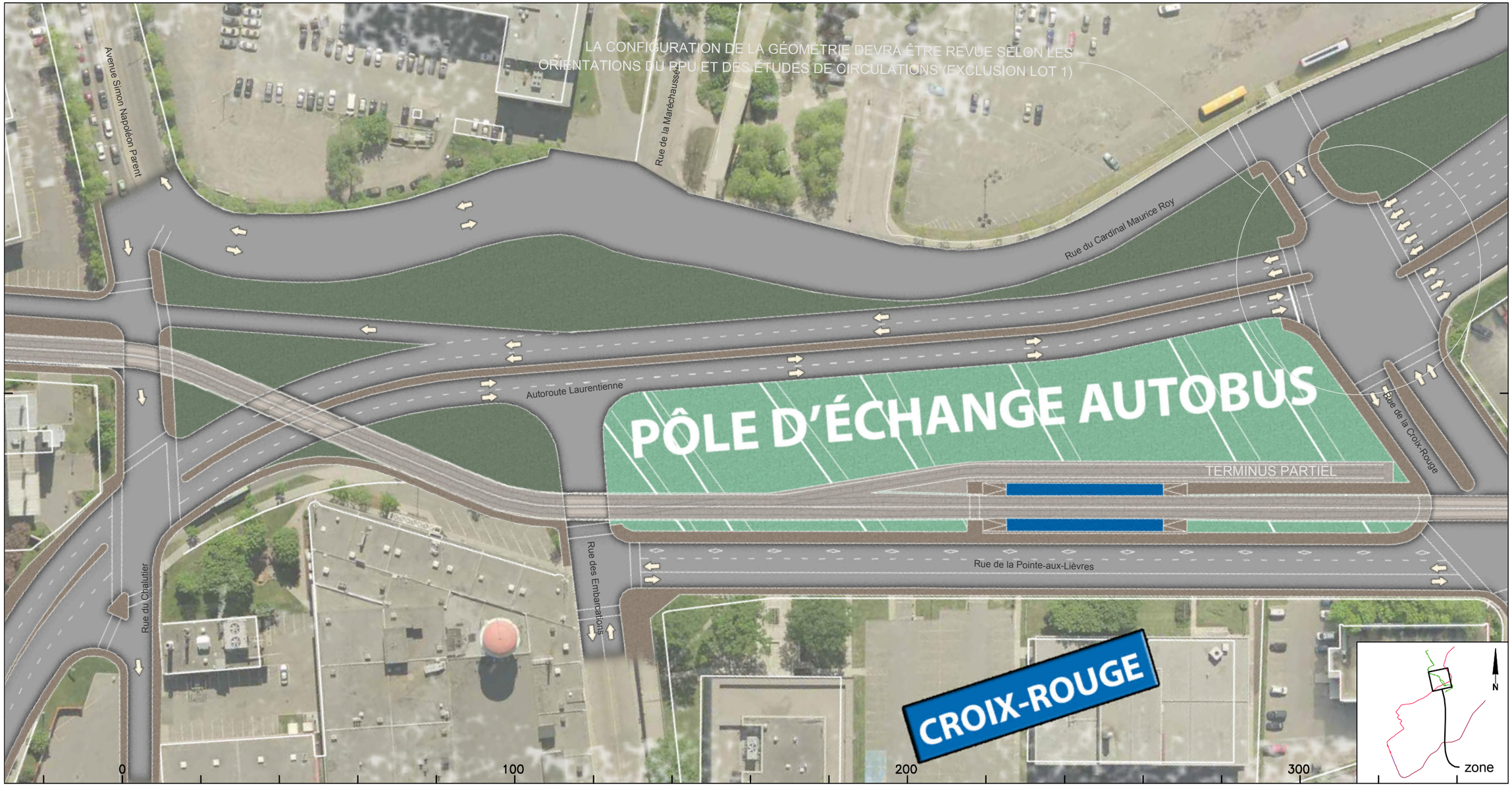

CLIENT :	Rev.	Date	Description	Dessiné par	Vérifié par	Approuvé par
RTC RÉSEAU DE TRANSPORT DE LA CAPITALE	PB	2013-03-05	Édition révisée pour commentaires RTC	C.A.	S.H.	P.M.
	00	2013-04-02	Édition finale intégrant commentaires RTC	C.A.	S.H.	P.M.
	01	2013-05-07	Édition finale intégrant commentaires RTC	C.A.	S.H.	P.M.
Dossier :	02	2013-07-30	Édition finale intégrant commentaires RTC	C.A.	S.H	P.M.
	03	2013-08-28	Édition finale intégrant commentaires du RTC	D.B.	S.H.	P.M.
P-12-600-04	04	2014-02-03	Édition finale intégrant commentaires du RTC	D.B.	S.H.	P.M.

CONSULTANT : ROCHE · SNC-LAVALIN · egisrail · RÉGIS CÔTÉ ET ASSOCIÉS · graph synergie

PROJET :

Étude de faisabilité technique du tramway de Québec et de Lévis

Réseau de transport de la Capitale

INTITULÉ DE L'ÉTAPE : 1.2 TECHNOLOGIE ET INSERTION DU TRAMWAY	TRACÉ : 1	610879-0200-4ID0-1CA4	
INTITULÉ DU PLAN : INSERTION TRACÉ QUÉBEC NORD-SUD	SÉQUENCE : C	ÉCHELLES : 1:1000	
	VARIANTE : A	11 / 11	REV. 04

CE DOCUMENT NE DOIT PAS ÊTRE UTILISÉ À DES FINS DE CONSTRUCTION

Autoroute Laurentienne - Rue de la Croix-Rouge

De: Rue des Embarcations À: Rue de la Pointe-aux-Lièvres

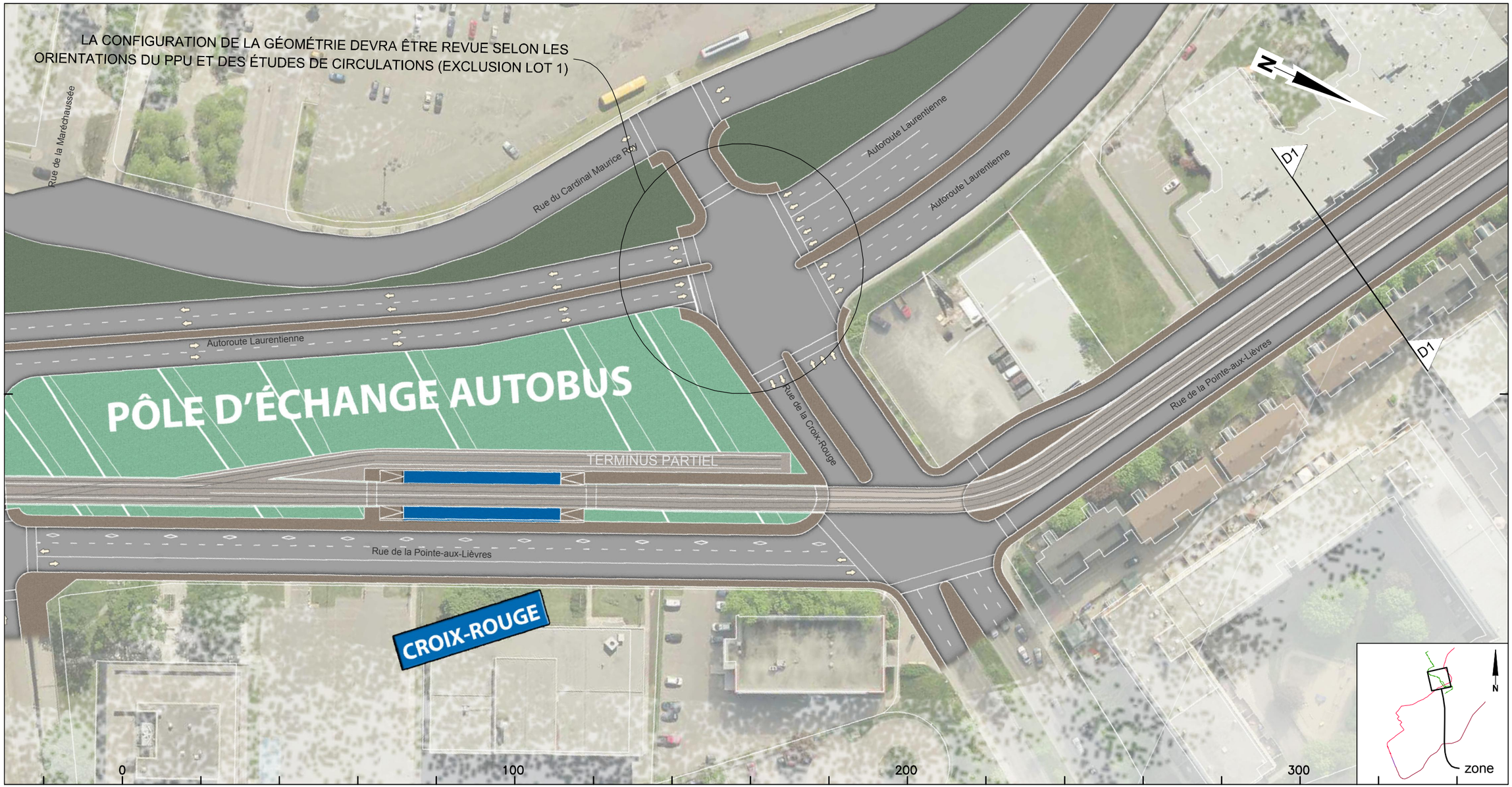

CLIENT :	Rev.	Date	Description	Dessiné par	Vérifié par	Approuvé par
RTC RÉSEAU DE TRANSPORT DE LA CAPITALE	PB	2013-03-05	Édition révisée pour commentaires RTC	C.A.	S.H.	P.M.
	00	2013-04-02	Édition finale intégrant commentaires RTC	C.A.	S.H.	P.M.
	01	2013-05-07	Édition finale intégrant commentaires RTC	C.A.	S.H.	P.M.
Dossier :	02	2013-07-30	Édition finale intégrant commentaires RTC	C.A.	S.H	P.M.
P-12-600-04	03	2013-08-28	Édition finale intégrant commentaires du RTC	D.B.	S.H.	P.M.
	04	2014-02-03	Édition finale intégrant commentaires du RTC	D.B.	S.H.	P.M.

CONSULTANT : ROCHE · SNC·LAVALIN · egis rail · RÉGIS CÔTÉ ET ASSOCIÉS · graph synergie

PROJET :

Étude de faisabilité technique du tramway de Québec et de Lévis

Réseau de transport de la Capitale

INTITULÉ DE L'ÉTAPE : 1.2 TECHNOLOGIE ET INSERTION DU TRAMWAY

INTITULÉ DU PLAN : INSERTION TRACÉ QUÉBEC NORD-SUD

TRACÉ : 1

610879-0200-4ID0-1D01

SÉQUENCE : D

ÉCHELLES : 1:1000

VARIANTE : -

01 / 06

REV. 04

CE DOCUMENT NE DOIT PAS ÊTRE
UTILISÉ À DES FINS DE CONSTRUCTION

Rue de la Pointe-aux-Lièvres

De: Rue de la Croix-Rouge Vers: Rue Lee

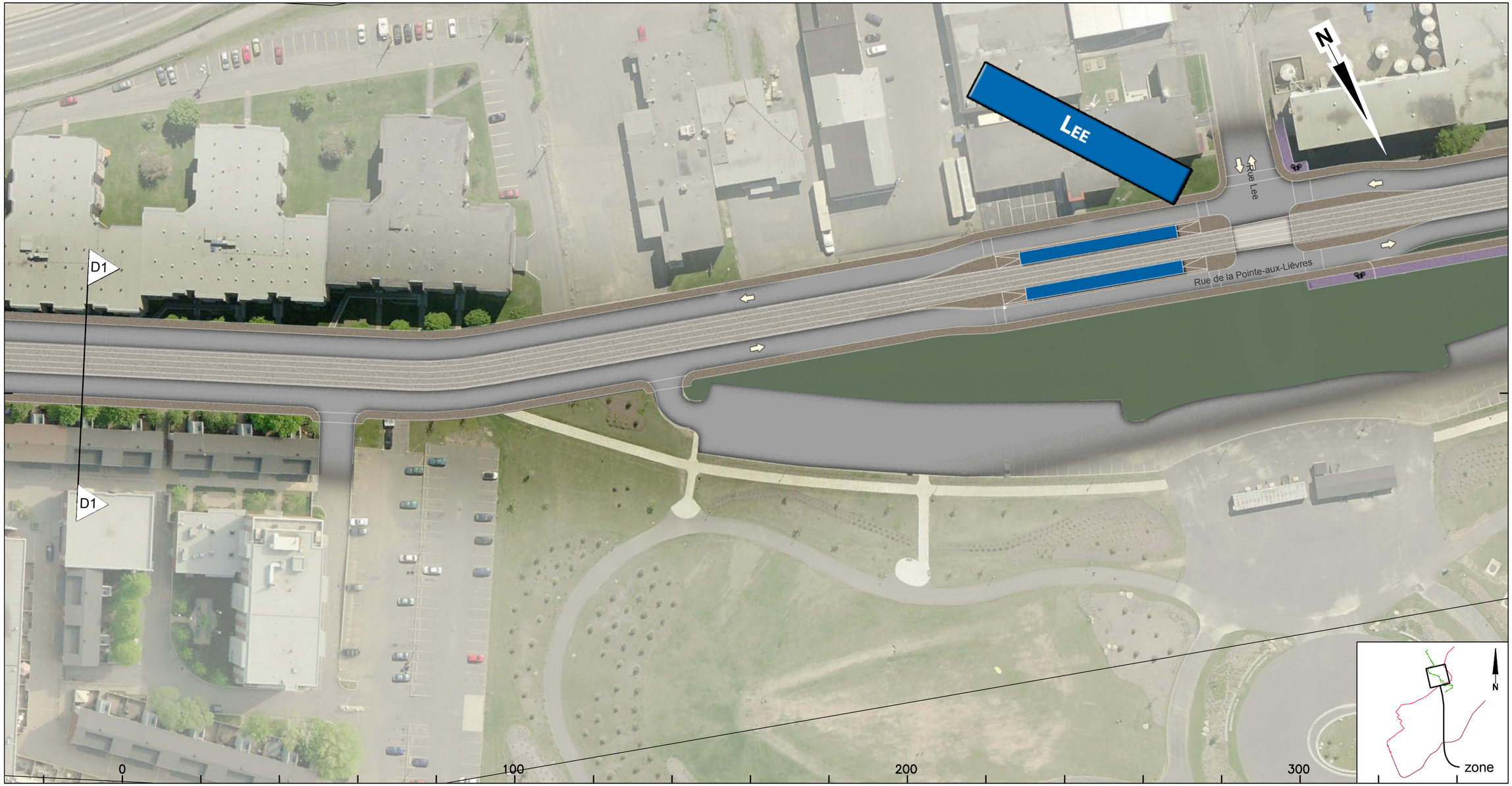

CLIENT :	Rev.	Date	Description	Dessiné par	Vérifié par	Approuvé par
RTC RÉSEAU DE TRANSPORT DE LA CAPITALE	PA	2012-12-12	Édition préliminaire pour commentaires RTC	C.A.	M.I.	P.M.
	PB	2013-03-05	Édition révisée pour commentaires RTC	C.A.	S.H.	P.M.
	00	2013-04-02	Édition finale intégrant commentaires RTC	C.A.	S.H.	P.M.
Dossier :	01	2013-05-07	Édition finale intégrant commentaires RTC	C.A.	S.H.	P.M.
	02	2013-07-30	Édition finale intégrant commentaires RTC	C.A.	S.H	P.M.
P-12-600-04	03	2013-08-28	Édition finale intégrant commentaires du RTC	D.B.	S.H.	P.M.

CONSULTANT : ROCHE · SNC·LAVALIN · egis rail · RÉGIS CÔTÉ ET ASSOCIÉS · graph synergie

PROJET :

Étude de faisabilité technique du tramway de Québec et de Lévis

Réseau de transport de la Capitale

INTITULÉ DE L'ÉTAPE : 1.2 TECHNOLOGIE ET INSERTION DU TRAMWAY	TRACÉ : 1	610879-0200-4ID0-1D02	
INTITULÉ DU PLAN : INSERTION TRACÉ QUÉBEC NORD-SUD	SÉQUENCE : D	ÉCHELLES : 1:1000	
	VARIANTE : -	02 / 06	REV. 03

CE DOCUMENT NE DOIT PAS ÊTRE
UTILISÉ À DES FINS DE CONSTRUCTION

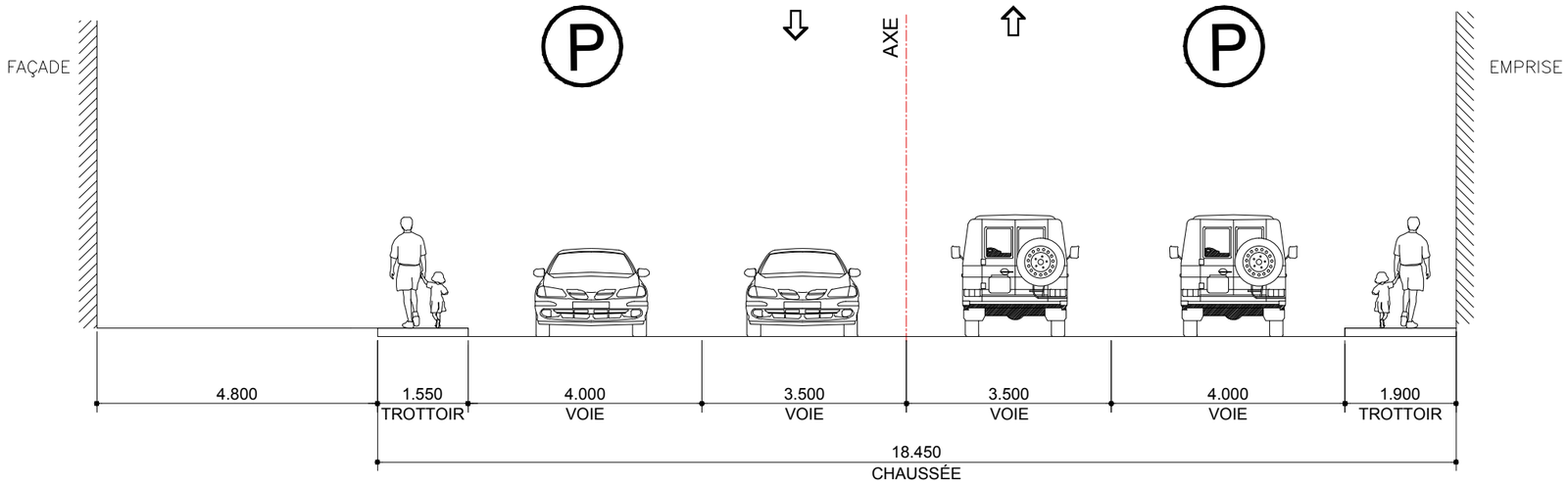

SITUATION EXISTANTE - D1

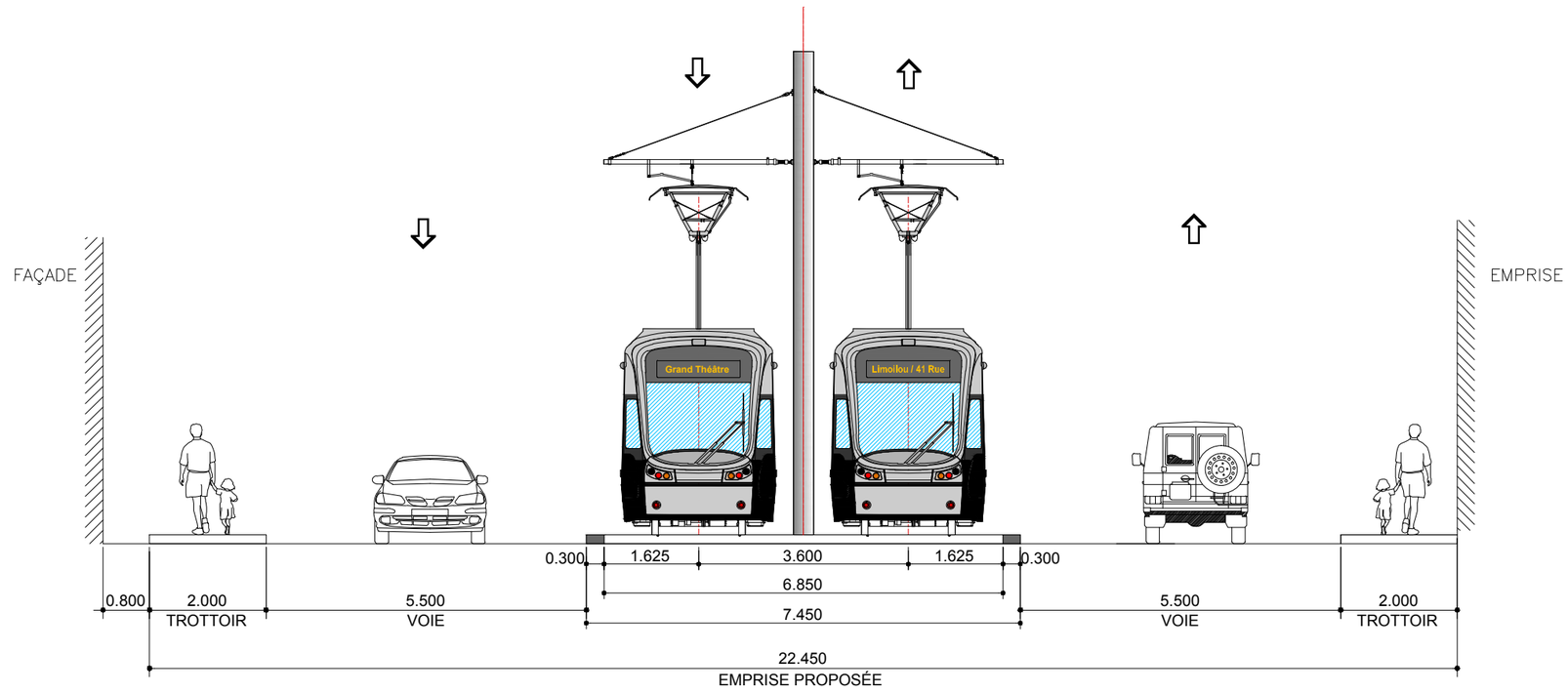

SITUATION PROPOSÉE - D1

CLIENT : RÉSEAU DE TRANSPORT DE LA CAPITALE

Dossier : P-12-600-04

Rev.	Date	Description	Dessiné par	Vérifié par	Approuvé par
PA	2013-03-05	Édition préliminaire pour commentaires RTC	C.A.	S.H.	P.M.
PB	2013-03-05	Édition révisée pour commentaires RTC	C.A.	S.H.	P.M.
00	2013-04-02	Édition finale intégrant commentaires RTC	C.A.	S.H.	P.M.
01	2013-05-07	Édition finale intégrant commentaires RTC	C.A.	S.H.	P.M.
02	2013-07-30	Édition finale intégrant commentaires RTC	C.A.	S.H.	P.M.
03	2013-08-28	Édition finale intégrant commentaires du RTC	D.B.	S.H.	P.M.

CONSULTANT : ROCHE, SNC-LAVALIN, egis rail, RÉGIS CÔTÉ ET ASSOCIÉS, graph synergie

PROJET : Étude de faisabilité technique du tramway de Québec et de Lévis
Réseau de transport de la Capitale

INTITULÉ DE L'ÉTAPE : 1.2 TECHNOLOGIE ET INSERTION DU TRAMWAY

INTITULÉ DU PLAN : INSERTION TRACÉ QUÉBEC NORD-SUD
RUE DE LA POINTE-AUX-LIÈVRES - Rue de la Croix-Rouge
.

TRACÉ : 1

610879-0200-4ID1-1D01

SÉQUENCE : D

ÉCHELLES : 1:100

VARIANTE : -

REV. 01 / 03 — 03

CE DOCUMENT NE DOIT PAS ÊTRE UTILISÉ À DES FINS DE CONSTRUCTION

Rue de la Pointe-aux-Lièvres

De: Rue Lee À: Rue Bickell

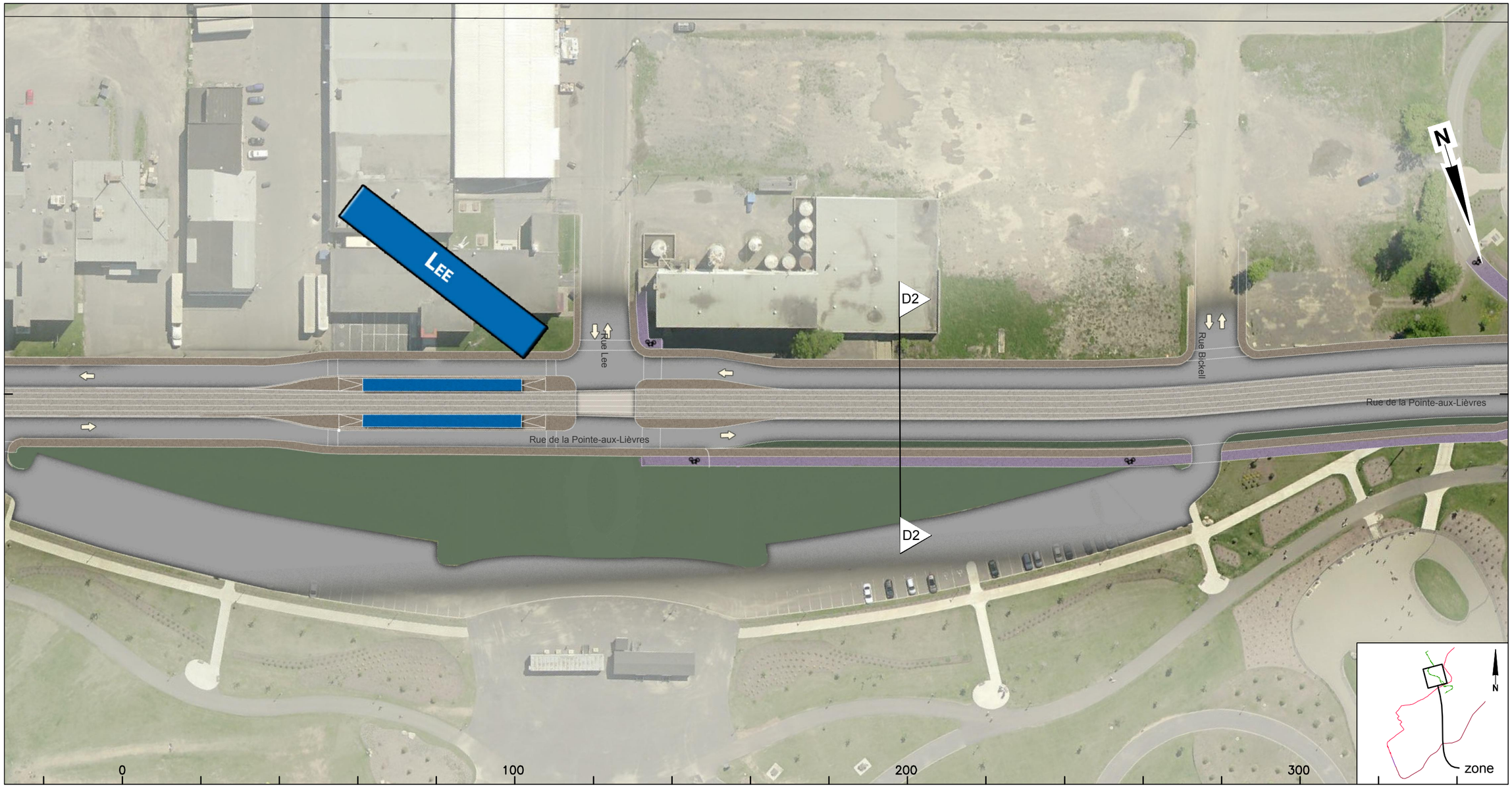

CLIENT :	Rev.	Date	Description	Dessiné par	Vérifié par	Approuvé par
RTC RÉSEAU DE TRANSPORT DE LA CAPITALE	PA	2012-12-12	Édition préliminaire pour commentaires RTC	C.A.	M.I.	P.M.
	PB	2013-03-05	Édition révisée pour commentaires RTC	C.A.	S.H.	P.M.
	00	2013-04-02	Édition finale intégrant commentaires RTC	C.A.	S.H.	P.M.
Dossier :	01	2013-05-07	Édition finale intégrant commentaires RTC	C.A.	S.H.	P.M.
P-12-600-04	02	2013-07-30	Édition finale intégrant commentaires RTC	C.A.	S.H	P.M.
	03	2013-08-28	Édition finale intégrant commentaires du RTC	D.B.	S.H.	P.M.

CONSULTANT : ROCHE · SNC·LAVALIN · egisrail · RÉGIS CÔTÉ ET ASSOCIÉS · graph synergie

PROJET :

Étude de faisabilité technique du tramway de Québec et de Lévis

Réseau de transport de la Capitale

INTITULÉ DE L'ÉTAPE : 1.2 TECHNOLOGIE ET INSERTION DU TRAMWAY	TRACÉ : 1	610879-0200-4ID0-1D03
INTITULÉ DU PLAN : INSERTION TRACÉ QUÉBEC NORD-SUD	SÉQUENCE : D	ÉCHELLES : 1:1000
	VARIANTE : -	03/06 — REV. 03

CE DOCUMENT NE DOIT PAS ÊTRE
UTILISÉ À DES FINS DE CONSTRUCTION

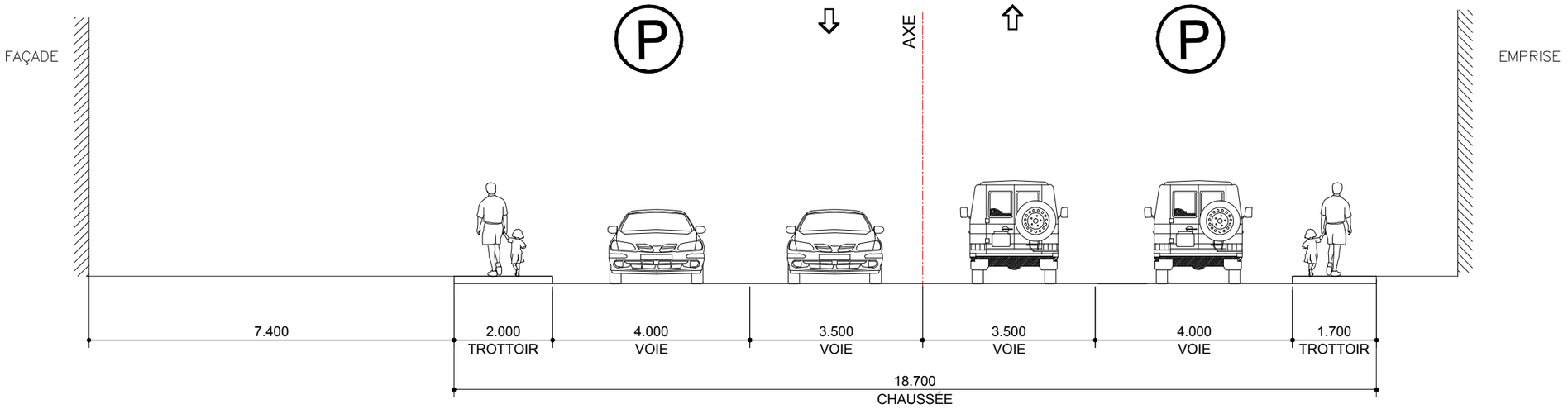

SITUATION EXISTANTE - D2

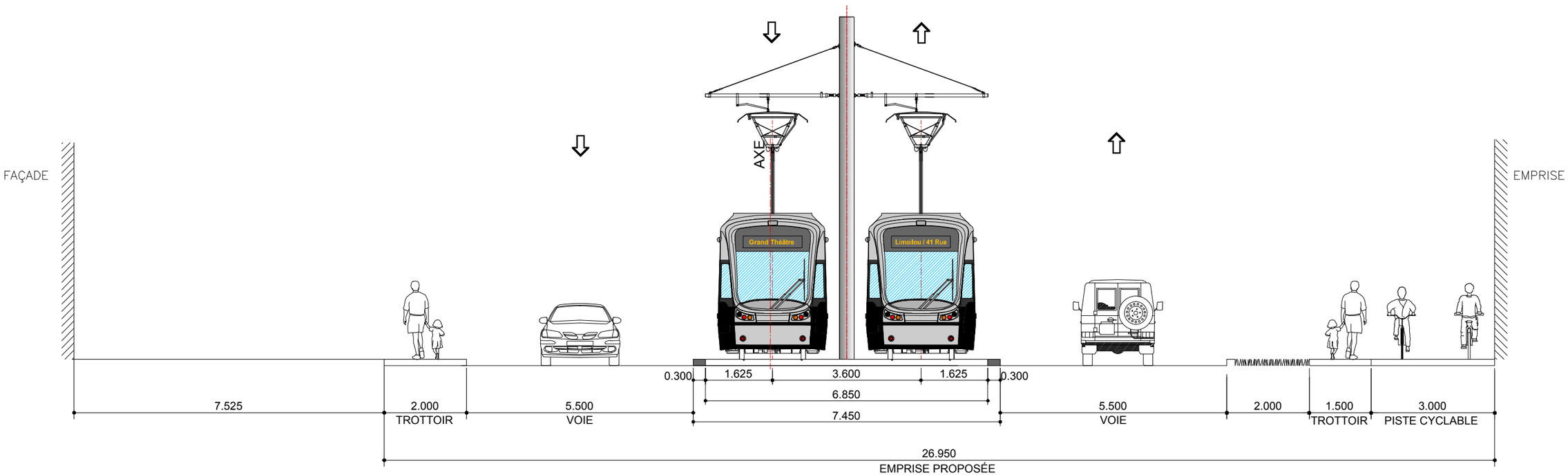

SITUATION PROPOSÉE - D2

CLIENT : RÉSEAU DE TRANSPORT DE LA CAPITALE	Rev.	Date	Description	Dessiné par	Vérifié par	Approuvé par
	PA	2013-03-05	Édition préliminaire pour commentaires RTC	C.A.	S.H.	P.M.
	PB	2013-03-05	Édition révisée pour commentaires RTC	C.A.	S.H.	P.M.
	00	2013-04-02	Édition finale intégrant commentaires RTC	C.A.	S.H.	P.M.
Dossier : P-12-600-04	01	2013-05-07	Édition finale intégrant commentaires RTC	C.A.	S.H.	P.M.
	02	2013-07-30	Édition finale intégrant commentaires RTC	C.A.	S.H.	P.M.
	03	2013-08-28	Édition finale intégrant commentaires du RTC	D.B.	S.H.	P.M.

CONSULTANT : ROCHE · SNC·LAVALIN · egis rail · RÉGIS CÔTÉ ET ASSOCIÉS · graph synergie

PROJET :
Étude de faisabilité technique du tramway de Québec et de Lévis
Réseau de transport de la Capitale

INTITULÉ DE L'ÉTAPE :
1.2 TECHNOLOGIE ET INSERTION DU TRAMWAY

INTITULÉ DU PLAN :
INSERTION TRACÉ QUÉBEC NORD-SUD
RUE DE LA POINTE-AUX-LIÈVRES - Rue Lee / Rue Bickell
.

TRACÉ : 1
610879-0200-4ID1-1D02

SÉQUENCE : D
ÉCHELLES : 1:100

VARIANTE : -
02 / 03
REV. 03

CE DOCUMENT NE DOIT PAS ÊTRE
UTILISÉ À DES FINS DE CONSTRUCTION

Rue de la Pointe-aux-Lièvres - Pont Lavigueur

De: Rue Bickell À: Rue Julien

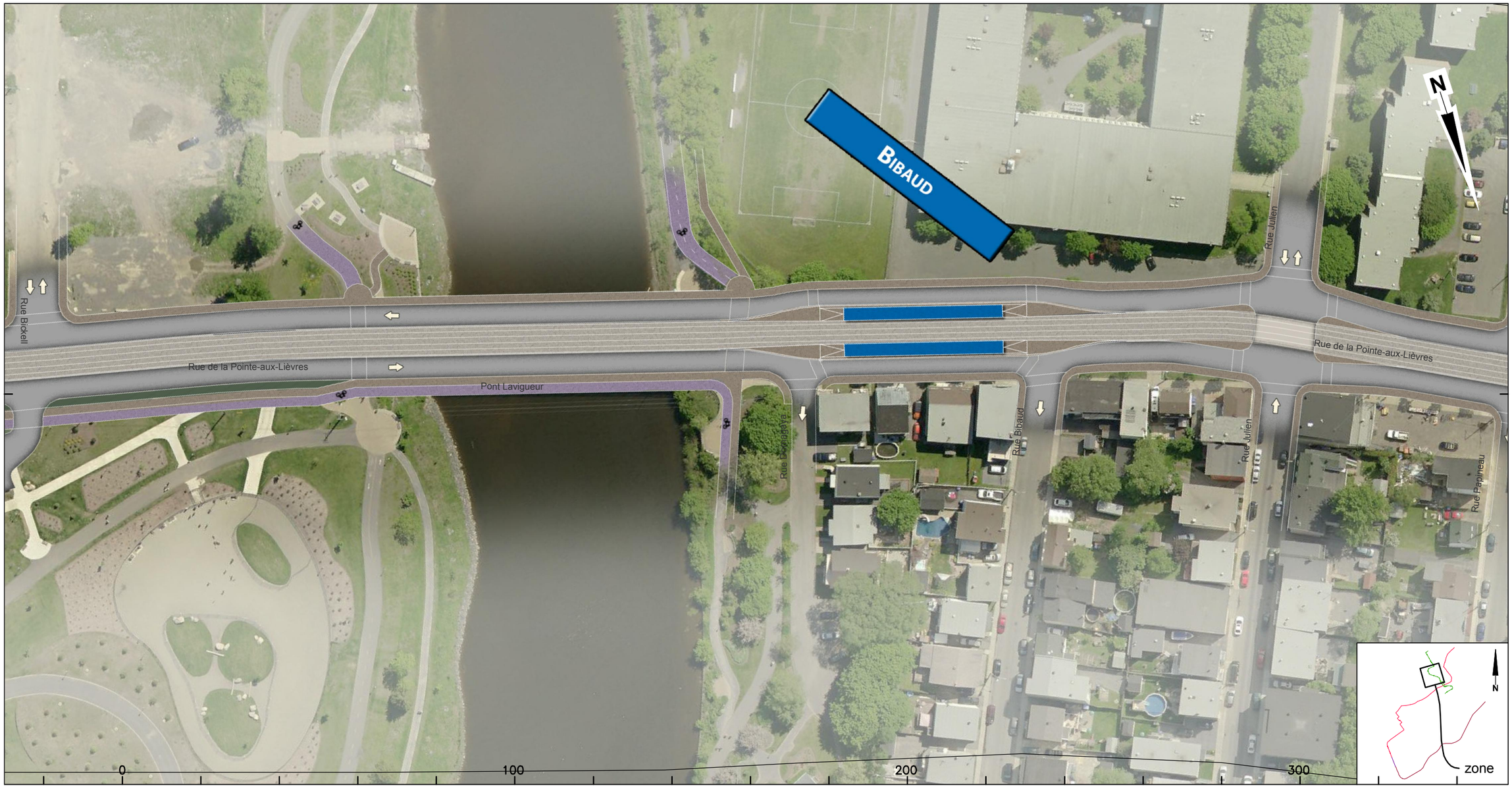

CLIENT :	Rev.	Date	Description	Dessiné par	Vérifié par	Approuvé par
RTC RÉSEAU DE TRANSPORT DE LA CAPITALE	PA	2012-12-12	Édition préliminaire pour commentaires RTC	C.A.	M.I.	P.M.
	PB	2013-03-05	Édition révisée pour commentaires RTC	C.A.	S.H.	P.M.
	00	2013-04-02	Édition finale intégrant commentaires RTC	C.A.	S.H.	P.M.
Dossier :	01	2013-05-07	Édition finale intégrant commentaires RTC	C.A.	S.H.	P.M.
P-12-600-04	02	2013-07-30	Édition finale intégrant commentaires RTC	C.A.	S.H	P.M.
	03	2013-08-28	Édition finale intégrant commentaires du RTC	D.B.	S.H.	P.M.

CONSULTANT : ROCHE · SNC·LAVALIN · egisrail · RÉGIS CÔTÉ ET ASSOCIÉS · graph synergie

PROJET :

Étude de faisabilité technique du tramway de Québec et de Lévis

Réseau de transport de la Capitale

INTITULÉ DE L'ÉTAPE : 1.2 TECHNOLOGIE ET INSERTION DU TRAMWAY	TRACÉ : 1	610879-0200-4ID0-1D04
INTITULÉ DU PLAN : INSERTION TRACÉ QUÉBEC NORD-SUD	SÉQUENCE : D	ÉCHELLES : 1:1000
	VARIANTE : -	04/06 — REV. 03

CE DOCUMENT NE DOIT PAS ÊTRE UTILISÉ À DES FINS DE CONSTRUCTION

Rue de la Pointe-aux-Lièvres

De: Rue Julien À: Rue de l'Espinay

CLIENT :	Rev.	Date	Description	Dessiné par	Vérifié par	Approuvé par
RTC RÉSEAU DE TRANSPORT DE LA CAPITALE	PA	2012-12-12	Édition préliminaire pour commentaires RTC	C.A.	M.I.	P.M.
	PB	2013-03-05	Édition révisée pour commentaires RTC	C.A.	S.H.	P.M.
	00	2013-04-02	Édition finale intégrant commentaires RTC	C.A.	S.H.	P.M.
Dossier :	01	2013-05-07	Édition finale intégrant commentaires RTC	C.A.	S.H.	P.M.
P-12-600-04	02	2013-07-30	Édition finale intégrant commentaires RTC	C.A.	S.H	P.M.
	03	2013-08-28	Édition finale intégrant commentaires du RTC	D.B.	S.H.	P.M.

CONSULTANT : ROCHE · SNC·LAVALIN · egisrail · RÉGIS CÔTÉ ET ASSOCIÉS · graph synergie

PROJET :

Étude de faisabilité technique du tramway de Québec et de Lévis

Réseau de transport de la Capitale

INTITULÉ DE L'ÉTAPE : 1.2 TECHNOLOGIE ET INSERTION DU TRAMWAY	TRACÉ : 1	610879-0200-4ID0-1D05
INTITULÉ DU PLAN : INSERTION TRACÉ QUÉBEC NORD-SUD	SÉQUENCE : D	ÉCHELLES : 1:1000
	VARIANTE : -	05/06
		REV. 03

CE DOCUMENT NE DOIT PAS ÊTRE
UTILISÉ À DES FINS DE CONSTRUCTION

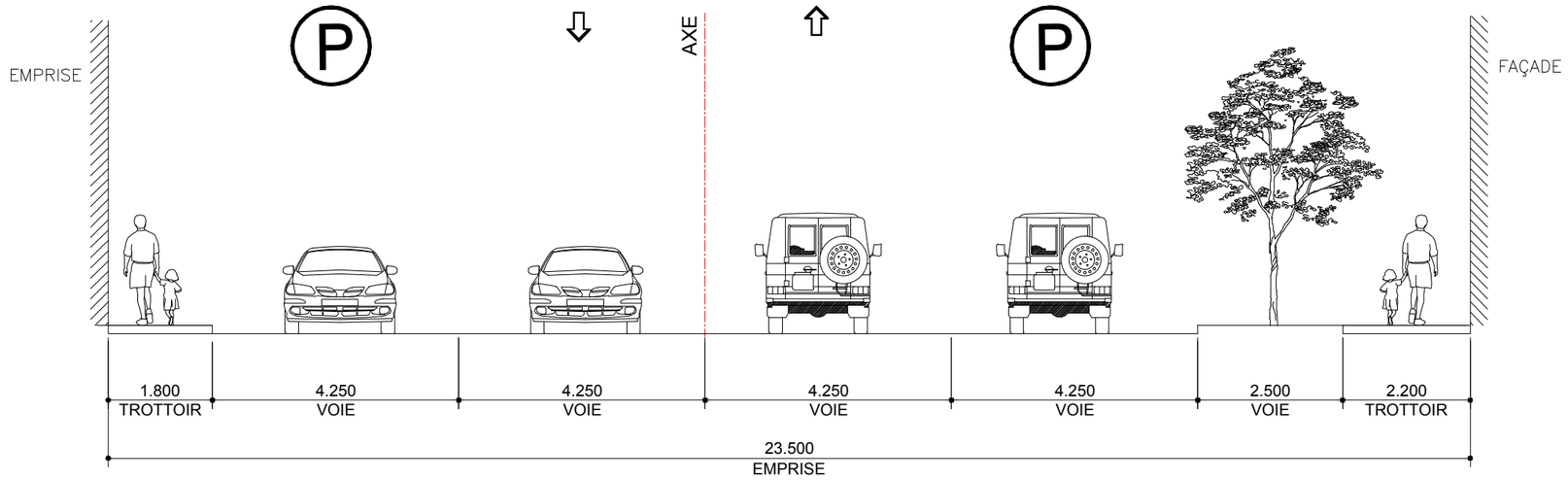

SITUATION EXISTANTE - D3

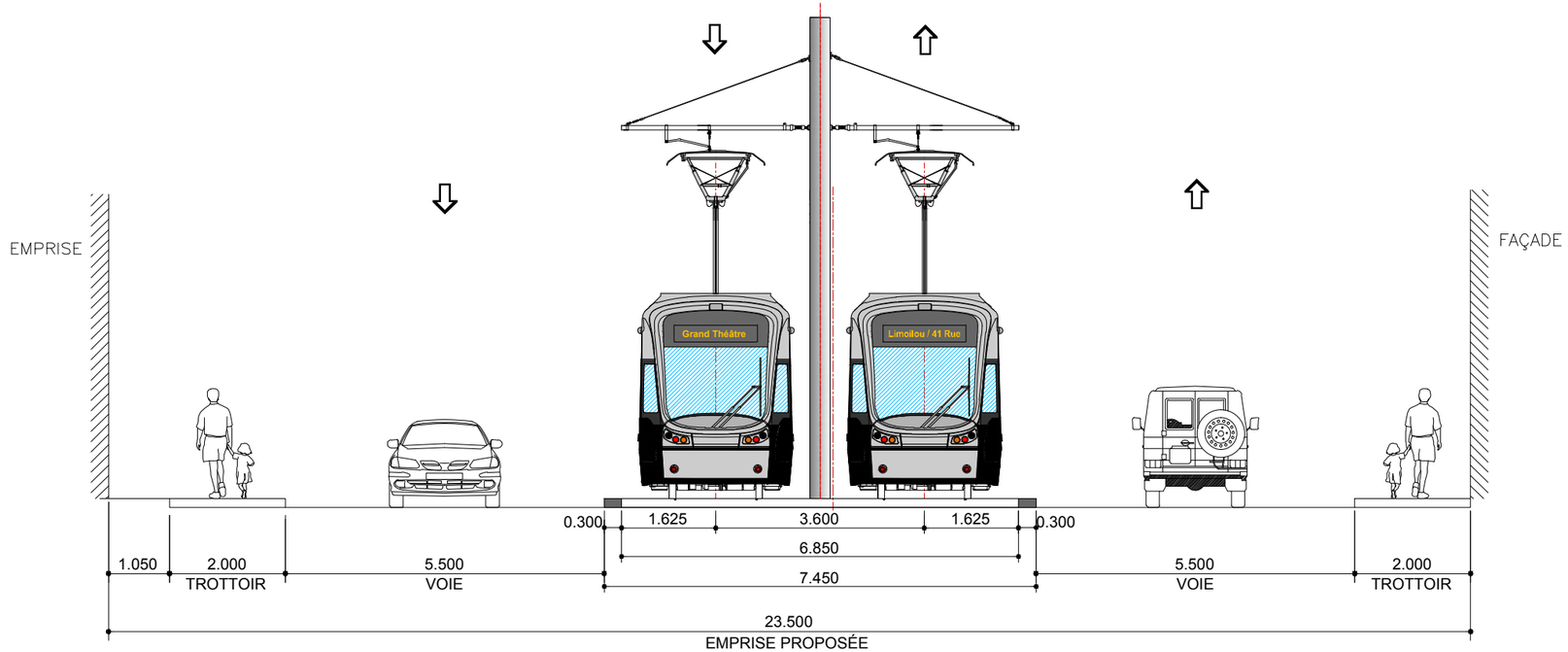

SITUATION PROPOSÉE - D3

CLIENT : RÉSEAU DE TRANSPORT DE LA CAPITALE	Rev.	Date	Description	Dessiné par	Vérifié par	Approuvé par
	PA	2013-03-05	Édition préliminaire pour commentaires RTC	C.A.	S.H.	P.M.
	PB	2013-03-05	Édition révisée pour commentaires RTC	C.A.	S.H.	P.M.
	00	2013-04-02	Édition finale intégrant commentaires RTC	C.A.	S.H.	P.M.
Dossier : P-12-600-04	01	2013-05-07	Édition finale intégrant commentaires RTC	C.A.	S.H.	P.M.
	02	2013-07-30	Édition finale intégrant commentaires RTC	C.A.	S.H.	P.M.
	03	2013-08-28	Édition finale intégrant commentaires du RTC	D.B.	S.H.	P.M.

CONSULTANT : ROCHE · SNC·LAVALIN · egis rail · RÉGIS CÔTÉ ET ASSOCIÉS · graph synergie

PROJET :
Étude de faisabilité technique du tramway de Québec et de Lévis
Réseau de transport de la Capitale

INTITULÉ DE L'ÉTAPE :
1.2 TECHNOLOGIE ET INSERTION DU TRAMWAY

INTITULÉ DU PLAN :
INSERTION TRACÉ QUÉBEC NORD-SUD
RUE DE LA POINTE-AUX-LIÈVRES - Rue Julien
.

TRACÉ : 1 — 610879-0200-4ID1-1D03

SÉQUENCE : D — ÉCHELLES : 1:100

VARIANTE : - — 03/03 — REV. 03

CE DOCUMENT NE DOIT PAS ÊTRE UTILISÉ À DES FINS DE CONSTRUCTION

Rue de la Pointe-aux-Lièvres

De: Rue de l'Espinay À: La Jonction de la Bretelle Route 175 Nord, Aut. 40, 73 et la rue Pointe-aux-Lièvres

CLIENT : RTC RÉSEAU DE TRANSPORT DE LA CAPITALE	Rev.	Date	Description	Dessiné par	Vérifié par	Approuvé par
	PA	2012-12-12	Édition préliminaire pour commentaires RTC	C.A.	M.I.	P.M.
	PB	2013-03-05	Édition révisée pour commentaires RTC	C.A.	S.H.	P.M.
	00	2013-04-02	Édition finale intégrant commentaires RTC	C.A.	S.H.	P.M.
Dossier : P-12-600-04	01	2013-05-07	Édition finale intégrant commentaires RTC	C.A.	S.H.	P.M.
	02	2013-07-30	Édition finale intégrant commentaires RTC	C.A.	S.H	P.M.
	03	2013-08-28	Édition finale intégrant commentaires du RTC	D.B.	S.H.	P.M.

CONSULTANT : ROCHE · SNC·LAVALIN · egis rail · RÉGIS CÔTÉ ET ASSOCIÉS · graph synergie

PROJET :

Étude de faisabilité technique du tramway de Québec et de Lévis

Réseau de transport de la Capitale

INTITULÉ DE L'ÉTAPE : 1.2 TECHNOLOGIE ET INSERTION DU TRAMWAY	TRACÉ : 1	610879-0200-4ID0-1D06
INTITULÉ DU PLAN : INSERTION TRACÉ QUÉBEC NORD-SUD	SÉQUENCE : D	ÉCHELLES : 1:1000
	VARIANTE : -	06 / 06 — REV. 03

CE DOCUMENT NE DOIT PAS ÊTRE UTILISÉ À DES FINS DE CONSTRUCTION

Boulevard Wilfrid-Hamel

De: Rue Pointe aux Lièvres À: Avenue Eugène Lamontagne

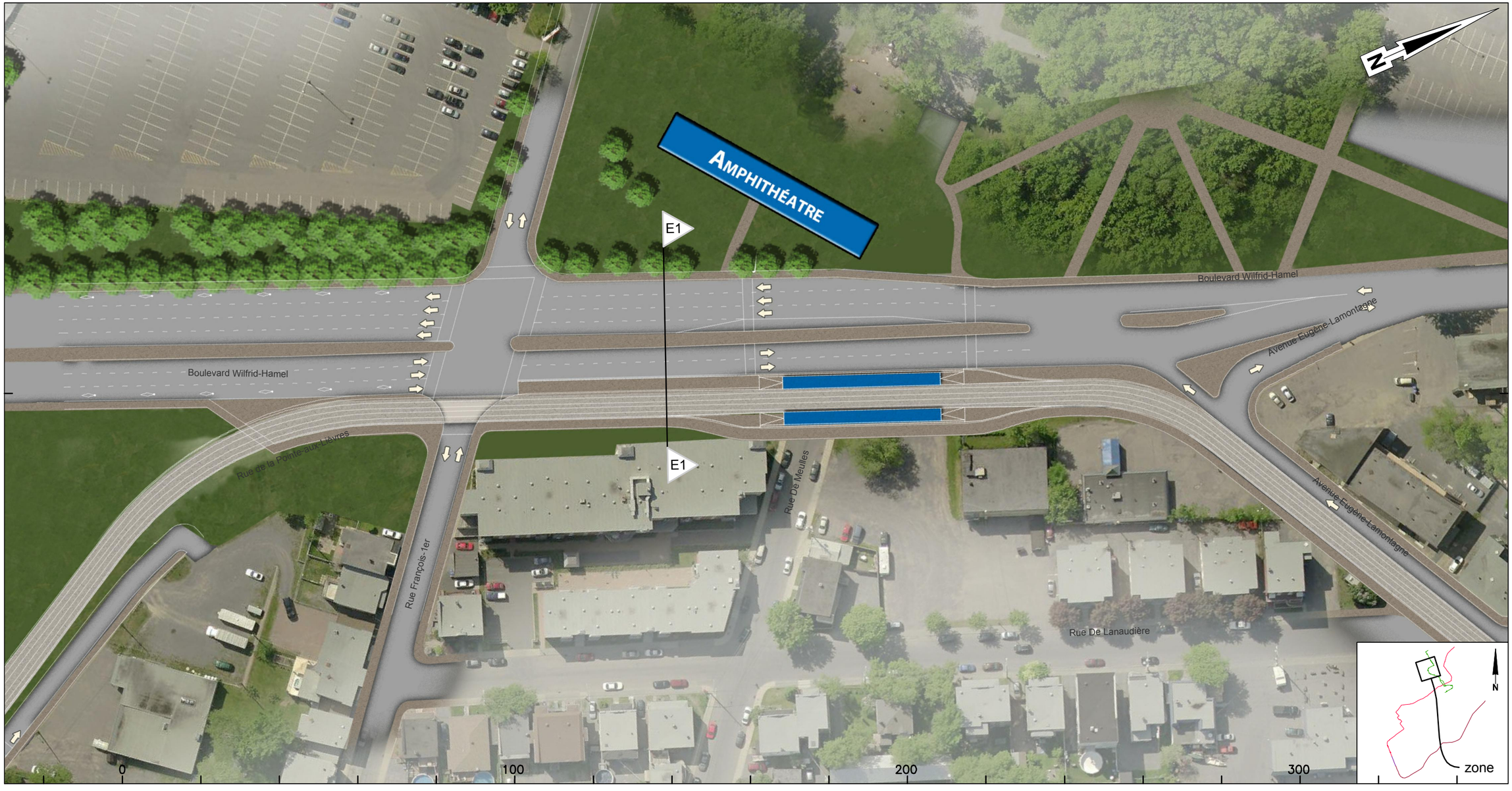

CLIENT :	Rev.	Date	Description	Dessiné par	Vérifié par	Approuvé par
RÉSEAU DE TRANSPORT DE LA CAPITALE	PA	2012-12-12	Édition préliminaire pour commentaires RTC	C.A.	M.I.	P.M.
	PB	2013-03-05	Édition révisée pour commentaires RTC	C.A.	S.H.	P.M.
	00	2013-04-02	Édition finale intégrant commentaires RTC	C.A.	S.H.	P.M.
Dossier :	01	2013-05-07	Édition finale intégrant commentaires RTC	C.A.	S.H.	P.M.
P-12-600-04	02	2013-07-30	Édition finale intégrant commentaires RTC	C.A.	S.H	P.M.
	03	2013-08-28	Édition finale intégrant commentaires du RTC	D.B.	S.H.	P.M.

CONSULTANT : ROCHE · SNC·LAVALIN · egis rail · RÉGIS CÔTÉ ET ASSOCIÉS · graph synergie

PROJET :

Étude de faisabilité technique du tramway de Québec et de Lévis

Réseau de transport de la Capitale

INTITULÉ DE L'ÉTAPE : 1.2 TECHNOLOGIE ET INSERTION DU TRAMWAY	TRACÉ : 1	610879-0200-4ID0-1E01	
INTITULÉ DU PLAN : INSERTION TRACÉ QUÉBEC NORD-SUD	SÉQUENCE : E	ÉCHELLES : 1:1000	
	VARIANTE : -	01 / 11	REV. 03

CE DOCUMENT NE DOIT PAS ÊTRE
UTILISÉ À DES FINS DE CONSTRUCTION

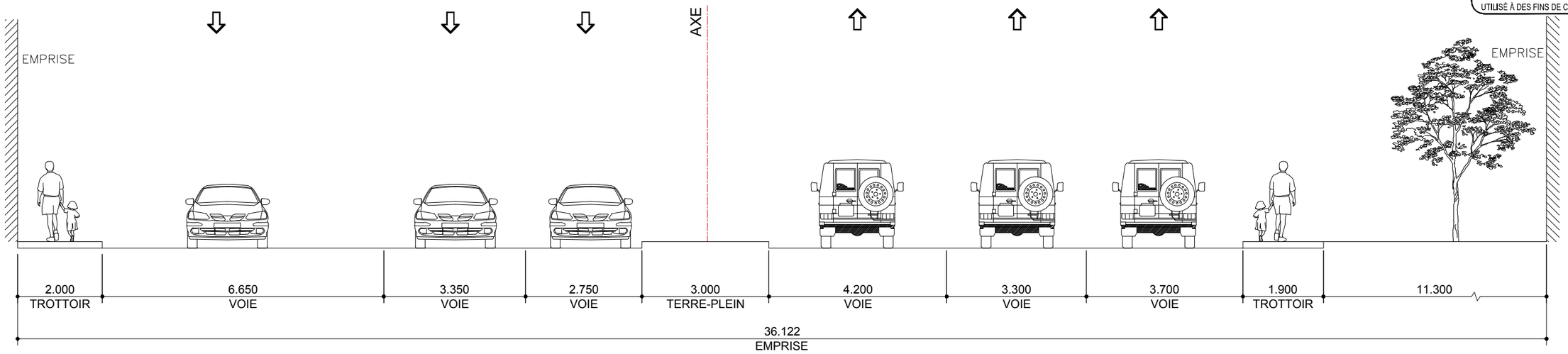

SITUATION EXISTANTE - E1

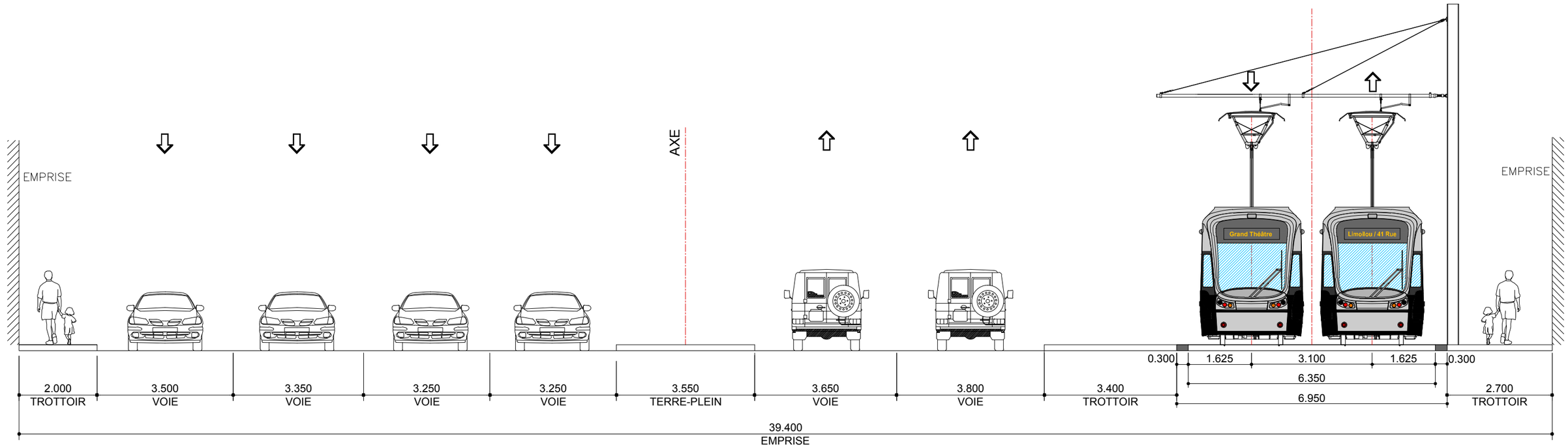

SITUATION EXISTANTE - E1

Rev.	Date	Description	Dessiné par	Vérifié par	Approuvé par
PA	2013-03-05	Édition préliminaire pour commentaires RTC	C.A.	S.H.	P.M.
PB	2013-03-05	Édition révisée pour commentaires RTC	C.A.	S.H.	P.M.
00	2013-04-02	Édition finale intégrant commentaires RTC	C.A.	S.H.	P.M.
01	2013-05-07	Édition finale intégrant commentaires RTC	C.A.	S.H.	P.M.
02	2013-07-30	Édition finale intégrant commentaires RTC	C.A.	S.H.	P.M.
03	2013-08-28	Édition finale intégrant commentaires du RTC	D.B.	S.H.	P.M.

CLIENT : RÉSEAU DE TRANSPORT DE LA CAPITALE

Dossier : P-12-600-04

CONSULTANT : ROCHE · SNC-LAVALIN · egis rail · RÉGIS CÔTÉ ET ASSOCIÉS · graph synergie

PROJET : Étude de faisabilité technique du tramway de Québec et de Lévis
Réseau de transport de la Capitale

INTITULÉ DE L'ÉTAPE : 1.2 TECHNOLOGIE ET INSERTION DU TRAMWAY

INTITULÉ DU PLAN : INSERTION TRACÉ QUÉBEC NORD-SUD
BLVD. WILFRID-HAMEL - Rue de Meulles
.

TRACÉ : 1

610879-0200-4ID1-1E01

SÉQUENCE : E

ÉCHELLES : 1:100

VARIANTE : -

01 / 06

REV. 03

CE DOCUMENT NE DOIT PAS ÊTRE UTILISÉ À DES FINS DE CONSTRUCTION

Avenue Eugène Lamontagne

De: Boulevard Wilfrid-Hamel À: Avenue Jeanne Mance

CLIENT :	Rev.	Date	Description	Dessiné par	Vérifié par	Approuvé par
RTC RÉSEAU DE TRANSPORT DE LA CAPITALE	PA	2012-12-12	Édition préliminaire pour commentaires RTC	C.A.	M.I.	P.M.
	PB	2013-03-05	Édition révisée pour commentaires RTC	C.A.	S.H.	P.M.
	00	2013-04-02	Édition finale intégrant commentaires RTC	C.A.	S.H.	P.M.
Dossier :	01	2013-05-07	Édition finale intégrant commentaires RTC	C.A.	S.H.	P.M.
P-12-600-04	02	2013-07-30	Édition finale intégrant commentaires RTC	C.A.	S.H	P.M.
	03	2013-08-28	Édition finale intégrant commentaires du RTC	D.B.	S.H.	P.M.

CONSULTANT : ROCHE · SNC·LAVALIN · egisrail · RÉGIS CÔTÉ ET ASSOCIÉS · graph synergie

PROJET :

Étude de faisabilité technique du tramway de Québec et de Lévis

Réseau de transport de la Capitale

INTITULÉ DE L'ÉTAPE : 1.2 TECHNOLOGIE ET INSERTION DU TRAMWAY	TRACÉ : 1	610879-0200-4ID0-1E02
INTITULÉ DU PLAN : INSERTION TRACÉ QUÉBEC NORD-SUD	SÉQUENCE : E	ÉCHELLES : 1:1000
	VARIANTE : -	02 / 11 — REV. 03

CE DOCUMENT NE DOIT PAS ÊTRE UTILISÉ À DES FINS DE CONSTRUCTION

Avenue Eugène Lamontagne

De: Avenue Jeanne Mance À: 1e Avenue

CLIENT :	Rev.	Date	Description	Dessiné par	Vérifié par	Approuvé par
RÉSEAU DE TRANSPORT DE LA CAPITALE	PA	2012-12-12	Édition préliminaire pour commentaires RTC	C.A.	M.I.	P.M.
	PB	2013-03-05	Édition révisée pour commentaires RTC	C.A.	S.H.	P.M.
	00	2013-04-02	Édition finale intégrant commentaires RTC	C.A.	S.H.	P.M.
Dossier :	01	2013-05-07	Édition finale intégrant commentaires RTC	C.A.	S.H.	P.M.
P-12-600-04	02	2013-07-30	Édition finale intégrant commentaires RTC	C.A.	S.H	P.M.
	03	2013-08-28	Édition finale intégrant commentaires du RTC	D.B.	S.H.	P.M.

CONSULTANT : ROCHE · SNC·LAVALIN · egis rail · RÉGIS CÔTÉ ET ASSOCIÉS · graph synergie

PROJET :

Étude de faisabilité technique du tramway de Québec et de Lévis

Réseau de transport de la Capitale

INTITULÉ DE L'ÉTAPE : 1.2 TECHNOLOGIE ET INSERTION DU TRAMWAY	TRACÉ : 1	610879-0200-4ID0-1E03
INTITULÉ DU PLAN : INSERTION TRACÉ QUÉBEC NORD-SUD	SÉQUENCE : E	ÉCHELLES : 1:1000
	VARIANTE : -	03 / 11 — REV. 03

CE DOCUMENT NE DOIT PAS ÊTRE
UTILISÉ À DES FINS DE CONSTRUCTION

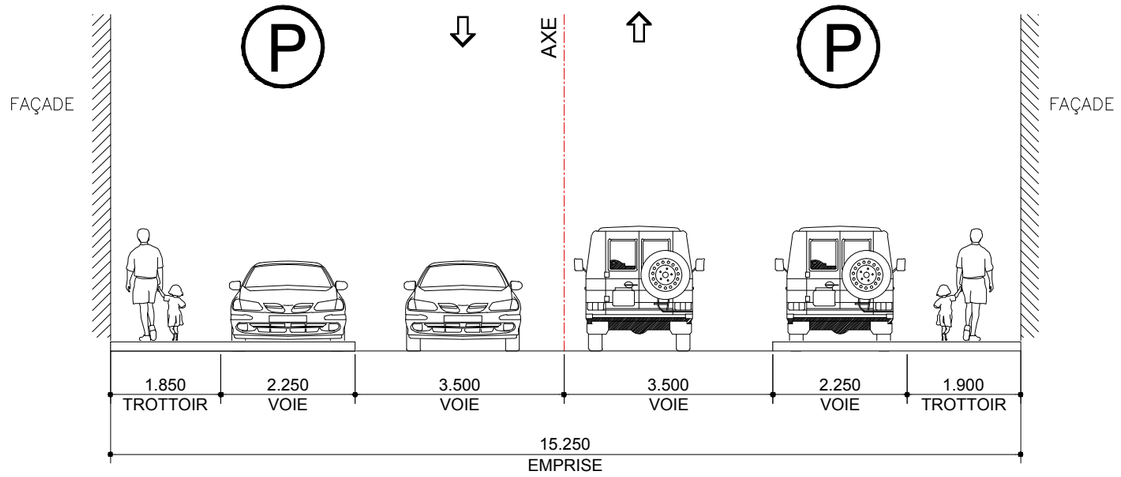

SITUATION EXISTANTE - E2

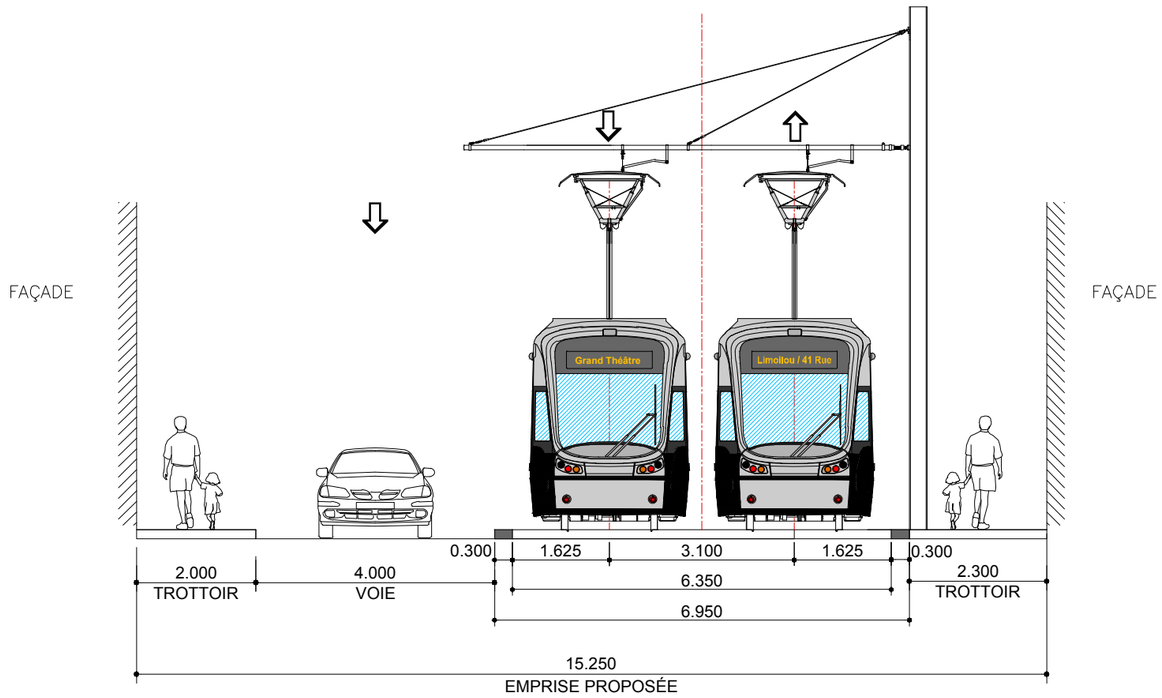

SITUATION PROPOSÉE - E2

CLIENT : RTC RÉSEAU DE TRANSPORT DE LA CAPITALE	Rev.	Date	Description	Dessiné par	Vérifié par	Approuvé par
	PA	2013-03-05	Édition préliminaire pour commentaires RTC	C.A.	S.H.	P.M.
	PB	2013-03-05	Édition révisée pour commentaires RTC	C.A.	S.H.	P.M.
	00	2013-04-02	Édition finale intégrant commentaires RTC	C.A.	S.H.	P.M.
Dossier :	01	2013-05-07	Édition finale intégrant commentaires RTC	C.A.	S.H.	P.M.
	02	2013-07-30	Édition finale intégrant commentaires RTC	C.A.	S.H.	P.M.
P-12-600-04	03	2013-08-28	Édition finale intégrant commentaires du RTC	D.B.	S.H.	P.M.

CONSULTANT : ROCHE · SNC·LAVALIN · egis rail · RÉGIS CÔTÉ ET ASSOCIÉS · graph synergie

PROJET :
Étude de faisabilité technique du tramway de Québec et de Lévis
Réseau de transport de la Capitale

INTITULÉ DE L'ÉTAPE :
1.2 TECHNOLOGIE ET INSERTION DU TRAMWAY

INTITULÉ DU PLAN :
INSERTION TRACÉ QUÉBEC NORD-SUD
AVENUE EUGÈNE-LAMONTAGNE - D' Assise / Pontgravé
.

TRACÉ : 1
610879-0200-4ID1-1E02
SÉQUENCE : E
ÉCHELLES : 1:100
VARIANTE : -
02 / 06
REV. 03

CE DOCUMENT NE DOIT PAS ÊTRE UTILISÉ À DES FINS DE CONSTRUCTION

Avenue Eugène Lamontagne

De: Avenue Jeanne Mance À: 1e Avenue

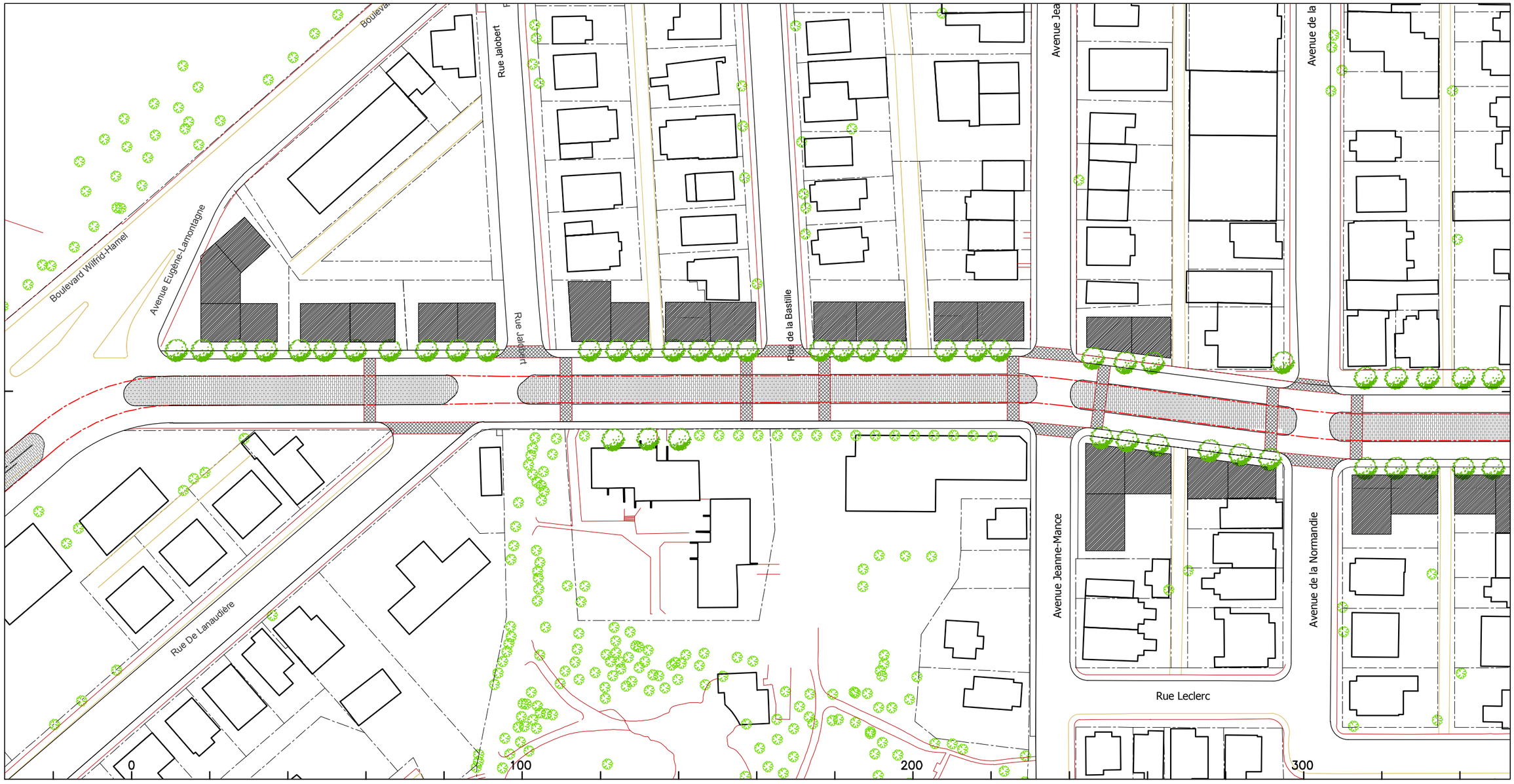

CLIENT :	Rev.	Date	Description	Dessiné par	Vérifié par	Approuvé par
RÉSEAU DE TRANSPORT DE LA CAPITALE	00	2013-04-02	Édition finale intégrant commentaires RTC	L.M.	P.MA.	P.MA.
	01	2013-05-07	Édition finale intégrant commentaires RTC	L.M	P.MA.	P.MA.
	02	2013-08-28	Édition finale intégrant commentaires RTC	L.M.	P.MA.	P.MA.
Dossier : P-12-600-04						

CONSULTANT : ROCHE · SNC·LAVALIN · egisrail · RÉGIS CÔTÉ ET ASSOCIÉS · graph synergie

PROJET :

Étude de faisabilité technique du tramway de Québec et de Lévis

Réseau de transport de la Capitale

INTITULÉ DE L'ÉTAPE : 1.2 TECHNOLOGIE ET INSERTION DU TRAMWAY	TRACÉ : 1	610879-0100-4ID0-1E21
INTITULÉ DU PLAN : INSERTION TRACÉ QUÉBEC NORD-SUD RUE EUGÈNE LAMONTAGNE OPTION II	SÉQUENCE : E	ÉCHELLES : 1:1000
	VARIANTE : II	04 / 11 — REV. 02

CE DOCUMENT NE DOIT PAS ÊTRE UTILISÉ À DES FINS DE CONSTRUCTION

Avenue Eugène Lamontagne

De: Avenue Jeanne Mance À: 1e Avenue

CLIENT :	Rev.	Date	Description	Dessiné par	Vérifié par	Approuvé par
RTC RÉSEAU DE TRANSPORT DE LA CAPITALE	00	2013-04-02	Édition finale intégrant commentaires RTC	L.M.	P.MA.	P.MA.
	01	2013-05-07	Édition finale intégrant commentaires RTC	L.M	P.MA.	P.MA.
	02	2013-08-28	Édition finale intégrant commentaires RTC	L.M.	P.MA.	P.MA.
Dossier : P-12-600-04						

CONSULTANT : ROCHE · SNC·LAVALIN · egis rail · RÉGIS CÔTÉ ET ASSOCIÉS · graph synergie

PROJET :

Étude de faisabilité technique du tramway de Québec et de Lévis

Réseau de transport de la Capitale

INTITULÉ DE L'ÉTAPE : 1.2 TECHNOLOGIE ET INSERTION DU TRAMWAY	TRACÉ : 1	610879-0100-4ID0-1E22
INTITULÉ DU PLAN : INSERTION TRACÉ QUÉBEC NORD-SUD RUE EUGÈNE LAMONTAGNE OPTION II	SÉQUENCE : E	ÉCHELLES : 1:1000
	VARIANTE : II	05/11 — REV. 02

CE DOCUMENT NE DOIT PAS ÊTRE UTILISÉ À DES FINS DE CONSTRUCTION

1e Avenue

De: Avenue Eugène Lamontagne À: Rue Saint-Adélard

CLIENT :	Rev.	Date	Description	Dessiné par	Vérifié par	Approuvé par
RÉSEAU DE TRANSPORT DE LA CAPITALE	PA	2012-12-12	Édition préliminaire pour commentaires RTC	C.A.	M.I.	P.M.
	PB	2013-03-05	Édition révisée pour commentaires RTC	C.A.	S.H.	P.M.
	00	2013-04-02	Édition finale intégrant commentaires RTC	C.A.	S.H.	P.M.
Dossier :	01	2013-05-07	Édition finale intégrant commentaires RTC	C.A.	S.H.	P.M.
P-12-600-04	02	2013-07-30	Édition finale intégrant commentaires RTC	C.A.	S.H	P.M.
	03	2013-08-28	Édition finale intégrant commentaires du RTC	D.B.	S.H.	P.M.

CONSULTANT : ROCHE · SNC·LAVALIN · egis rail · RÉGIS CÔTÉ ET ASSOCIÉS · graph synergie

PROJET :

Étude de faisabilité technique du tramway de Québec et de Lévis

Réseau de transport de la Capitale

INTITULÉ DE L'ÉTAPE : 1.2 TECHNOLOGIE ET INSERTION DU TRAMWAY	TRACÉ : 1	610879-0200-4ID0-1E04	
INTITULÉ DU PLAN : INSERTION TRACÉ QUÉBEC NORD-SUD	SÉQUENCE : E	ÉCHELLES : 1:1000	
	VARIANTE : -	06 / 11	REV. 03

CE DOCUMENT NE DOIT PAS ÊTRE
UTILISÉ À DES FINS DE CONSTRUCTION

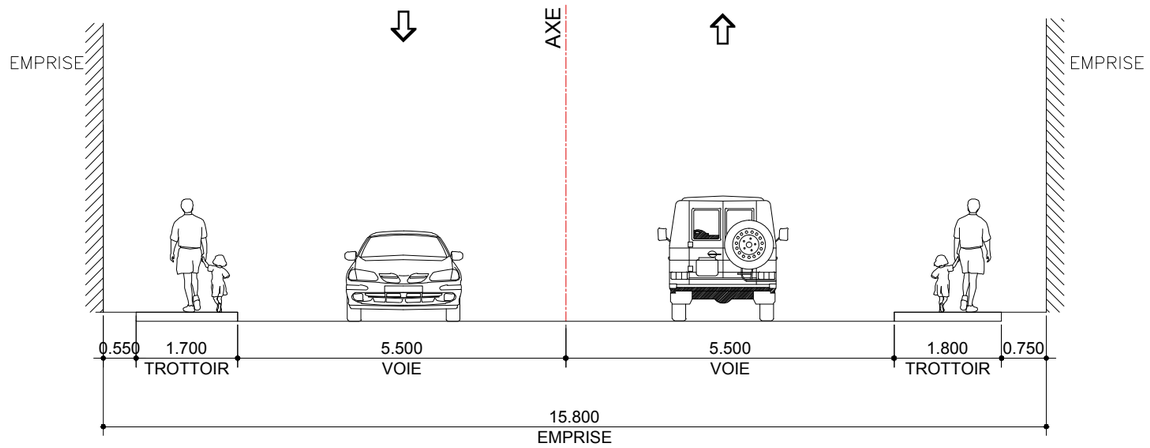

SITUATION EXISTANTE - E3

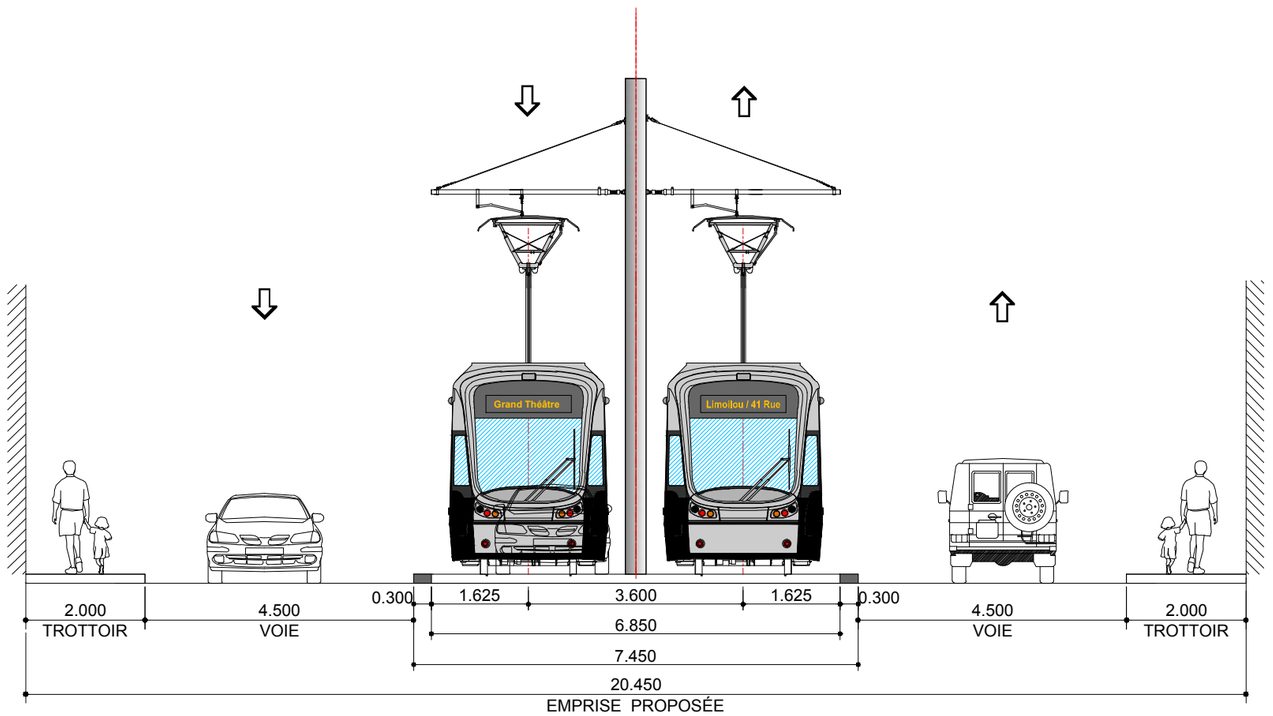

SITUATION PROPOSÉE - E3

Rev.	Date	Description	Dessiné par	Vérifié par	Approuvé par
PA	2013-03-05	Édition préliminaire pour commentaires RTC	C.A.	S.H.	P.M.
PB	2013-03-05	Édition révisée pour commentaires RTC	C.A.	S.H.	P.M.
00	2013-04-02	Édition finale intégrant commentaires RTC	C.A.	S.H.	P.M.
01	2013-05-07	Édition finale intégrant commentaires RTC	C.A.	S.H.	P.M.
02	2013-07-30	Édition finale intégrant commentaires RTC	C.A.	S.H.	P.M.
03	2013-08-28	Édition finale intégrant commentaires du RTC	D.B.	S.H.	P.M.

CLIENT : RÉSEAU DE TRANSPORT DE LA CAPITALE

Dossier : P-12-600-04

CONSULTANT : ROCHE · SNC·LAVALIN · egis rail · RÉGIS CÔTÉ ET ASSOCIÉS · graph synergie

PROJET :

Étude de faisabilité technique du tramway de Québec et de Lévis

Réseau de transport de la Capitale

INTITULÉ DE L'ÉTAPE : 1.2 TECHNOLOGIE ET INSERTION DU TRAMWAY

INTITULÉ DU PLAN : INSERTION TRACÉ QUÉBEC NORD-SUD
1e AVENUE - Berthiaume / Saint-Adélard
.

TRACÉ : 1

610879-0200-4ID1-1E03

SÉQUENCE : E

ÉCHELLES : 1:100

VARIANTE : -

03/06

REV. 03

CE DOCUMENT NE DOIT PAS ÊTRE UTILISÉ À DES FINS DE CONSTRUCTION

1e Avenue

De: Rue Saint Adélard À: 25e Rue

Rev.	Date	Description	Dessiné par	Vérifié par	Approuvé par
PA	2012-12-12	Édition préliminaire pour commentaires RTC	C.A.	M.I.	P.M.
PB	2013-03-05	Édition révisée pour commentaires RTC	C.A.	S.H.	P.M.
00	2013-04-02	Édition finale intégrant commentaires RTC	C.A.	S.H.	P.M.
01	2013-05-07	Édition finale intégrant commentaires RTC	C.A.	S.H.	P.M.
02	2013-07-30	Édition finale intégrant commentaires RTC	C.A.	S.H	P.M.
03	2013-08-28	Édition finale intégrant commentaires du RTC	D.B.	S.H.	P.M.

CLIENT : RTC RÉSEAU DE TRANSPORT DE LA CAPITALE

Dossier : P-12-600-04

CONSULTANT : ROCHE · SNC·LAVALIN · egis rail · RÉGIS CÔTÉ ET ASSOCIÉS · graph synergie

PROJET : Étude de faisabilité technique du tramway de Québec et de Lévis

Réseau de transport de la Capitale

INTITULÉ DE L'ÉTAPE : 1.2 TECHNOLOGIE ET INSERTION DU TRAMWAY

INTITULÉ DU PLAN : INSERTION TRACÉ QUÉBEC NORD-SUD

TRACÉ : 1

610879-0200-4ID0-1E05

SÉQUENCE : E

ÉCHELLES : 1:1000

VARIANTE : -

07 / 11

REV. 03

CE DOCUMENT NE DOIT PAS ÊTRE UTILISÉ À DES FINS DE CONSTRUCTION

1e Avenue

De: 25e Rue À: Rue des Bouleaux Ouest

CLIENT : RÉSEAU DE TRANSPORT DE LA CAPITALE	Rev.	Date	Description	Dessiné par	Vérifié par	Approuvé par
	PA	2012-12-12	Édition préliminaire pour commentaires RTC	C.A.	M.I.	P.M.
	PB	2013-03-05	Édition révisée pour commentaires RTC	C.A.	S.H.	P.M.
	00	2013-04-02	Édition finale intégrant commentaires RTC	C.A.	S.H.	P.M.
Dossier : P-12-600-04	01	2013-05-07	Édition finale intégrant commentaires RTC	C.A.	S.H.	P.M.
	02	2013-07-30	Édition finale intégrant commentaires RTC	C.A.	S.H	P.M.
	03	2013-08-28	Édition finale intégrant commentaires du RTC	D.B.	S.H.	P.M.

CONSULTANT : ROCHE · SNC·LAVALIN · egis rail · RÉGIS CÔTÉ ET ASSOCIÉS · graph synergie

PROJET :

Étude de faisabilité technique du tramway de Québec et de Lévis

Réseau de transport de la Capitale

INTITULÉ DE L'ÉTAPE : 1.2 TECHNOLOGIE ET INSERTION DU TRAMWAY	TRACÉ : 1	610879-0200-4ID0-1E06
INTITULÉ DU PLAN : INSERTION TRACÉ QUÉBEC NORD-SUD	SÉQUENCE : E	ÉCHELLES : 1:1000
	VARIANTE : -	08/11 — REV. 03

CE DOCUMENT NE DOIT PAS ÊTRE
UTILISÉ À DES FINS DE CONSTRUCTION

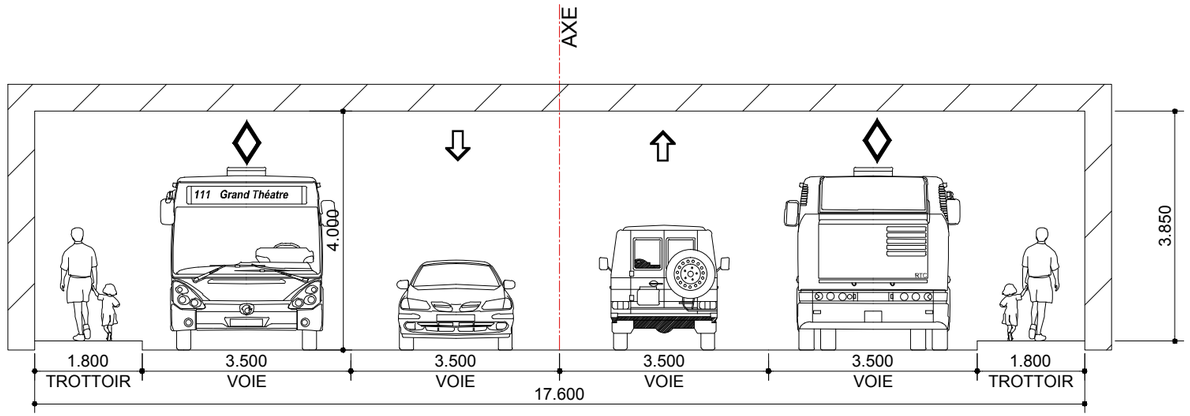

SITUATION EXISTANTE - E4

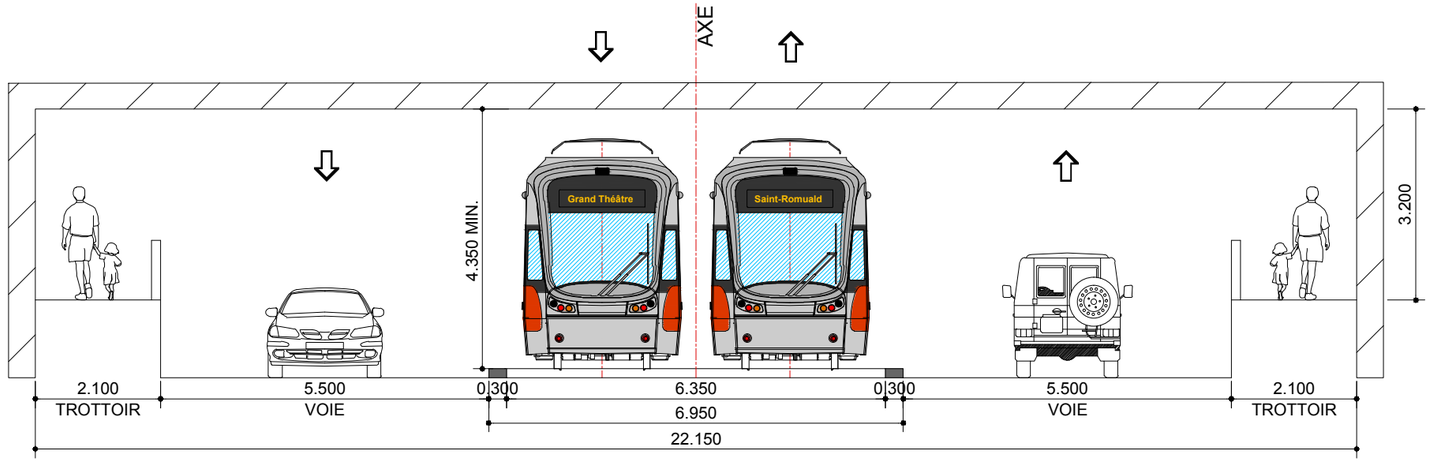

SITUATION PROPOSÉE - E4

CLIENT : RÉSEAU DE TRANSPORT DE LA CAPITALE	Rev.	Date	Description	Dessiné par	Vérifié par	Approuvé par
	PA	2013-03-05	Édition préliminaire pour commentaires RTC	C.A.	S.H.	P.M.
	PB	2013-03-05	Édition révisée pour commentaires RTC	C.A.	S.H.	P.M.
	00	2013-04-02	Édition finale intégrant commentaires RTC	C.A.	S.H.	P.M.
Dossier : P-12-600-04	01	~~2013-05-07~~	Édition finale intégrant commentaires RTC	C.A.	S.H.	P.M.
	02	2013-07-30	Édition finale intégrant commentaires RTC	C.A.	S.H.	P.M.
	03	2013-08-28	Édition finale intégrant commentaires du RTC	D.B.	S.H.	P.M.

CONSULTANT : ROCHE · SNC·LAVALIN · egisrail · RÉGIS CÔTÉ ET ASSOCIÉS · graph synergie

PROJET :
Étude de faisabilité technique du tramway de Québec et de Lévis
Réseau de transport de la Capitale

INTITULÉ DE L'ÉTAPE : 1.2 TECHNOLOGIE ET INSERTION DU TRAMWAY

INTITULÉ DU PLAN : INSERTION TRACÉ QUÉBEC NORD-SUD
PREMIÈRE AVENUE -
.

TRACÉ : 1

610879-0200-4ID1-1E04

SÉQUENCE : E

ÉCHELLES : 1:100

VARIANTE : -

04/06

REV. 03

CE DOCUMENT NE DOIT PAS ÊTRE UTILISÉ À DES FINS DE CONSTRUCTION

1e Avenue

De: Rue des Bouleaux Ouest À: Rue des Saules Ouest

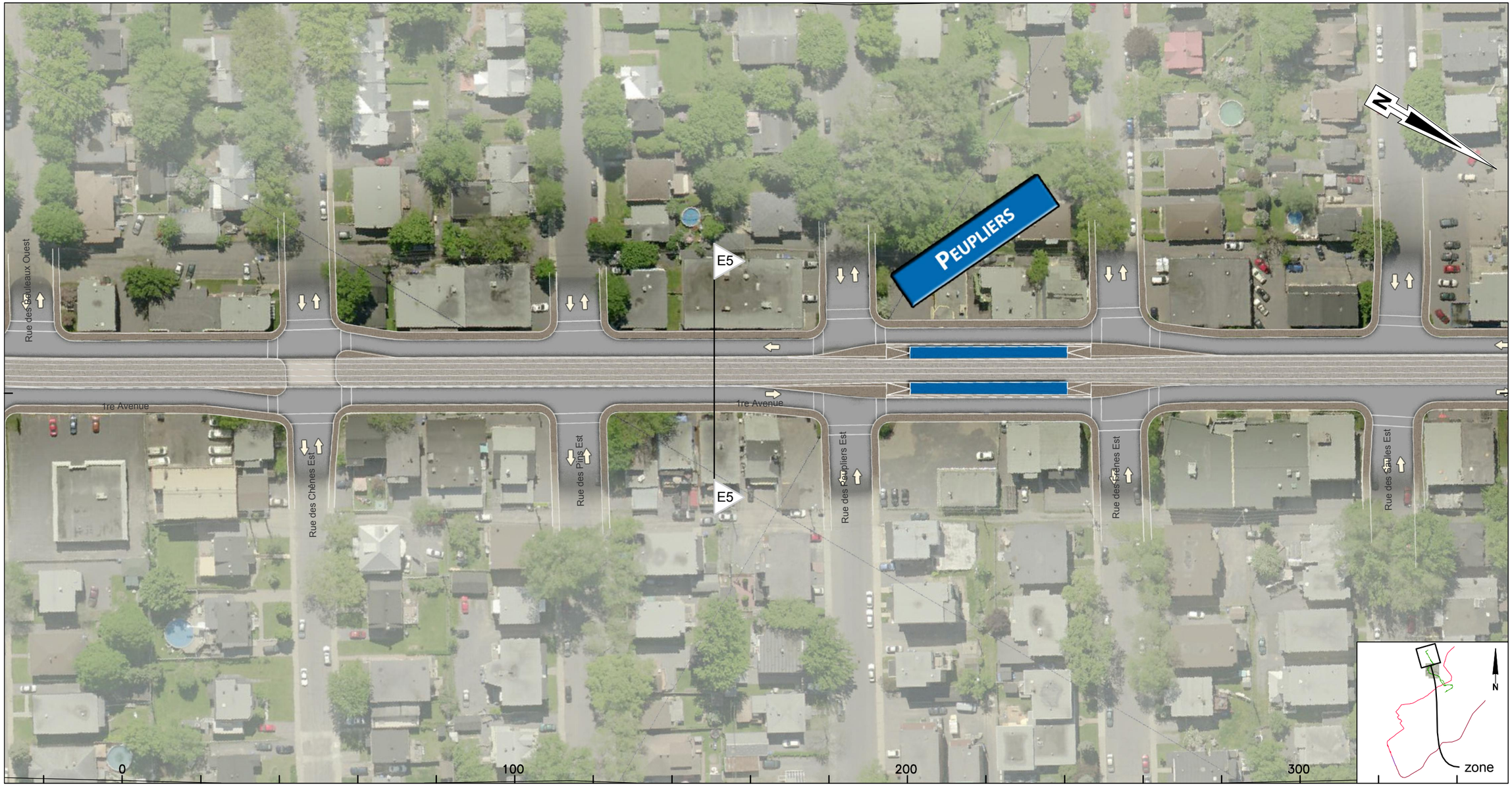

CLIENT :	Rev.	Date	Description	Dessiné par	Vérifié par	Approuvé par
RÉSEAU DE TRANSPORT DE LA CAPITALE	PA	2012-12-12	Édition préliminaire pour commentaires RTC	C.A.	M.I.	P.M.
	PB	2013-03-05	Édition révisée pour commentaires RTC	C.A.	S.H.	P.M.
	00	2013-04-02	Édition finale intégrant commentaires RTC	C.A.	S.H.	P.M.
Dossier :	01	2013-05-07	Édition finale intégrant commentaires RTC	C.A.	S.H.	P.M.
P-12-600-04	02	2013-07-30	Édition finale intégrant commentaires RTC	C.A.	S.H	P.M.
	03	2013-08-28	Édition finale intégrant commentaires du RTC	D.B.	S.H.	P.M.

CONSULTANT : ROCHE · SNC·LAVALIN · egis rail · RÉGIS CÔTÉ ET ASSOCIÉS · graph synergie

PROJET :

Étude de faisabilité technique du tramway de Québec et de Lévis

Réseau de transport de la Capitale

INTITULÉ DE L'ÉTAPE : 1.2 TECHNOLOGIE ET INSERTION DU TRAMWAY	TRACÉ : 1	610879-0200-4ID0-1E07	
INTITULÉ DU PLAN : INSERTION TRACÉ QUÉBEC NORD-SUD	SÉQUENCE : E	ÉCHELLES : 1:1000	
	VARIANTE : -	09 / 11	REV. 03

CE DOCUMENT NE DOIT PAS ÊTRE
UTILISÉ À DES FINS DE CONSTRUCTION

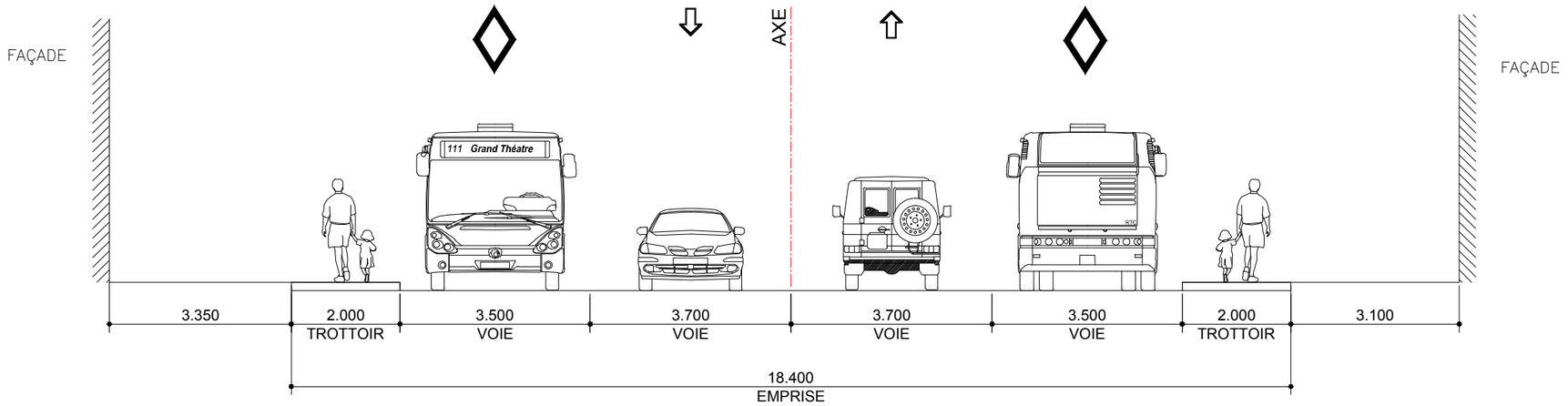

SITUATION EXISTANTE - E5

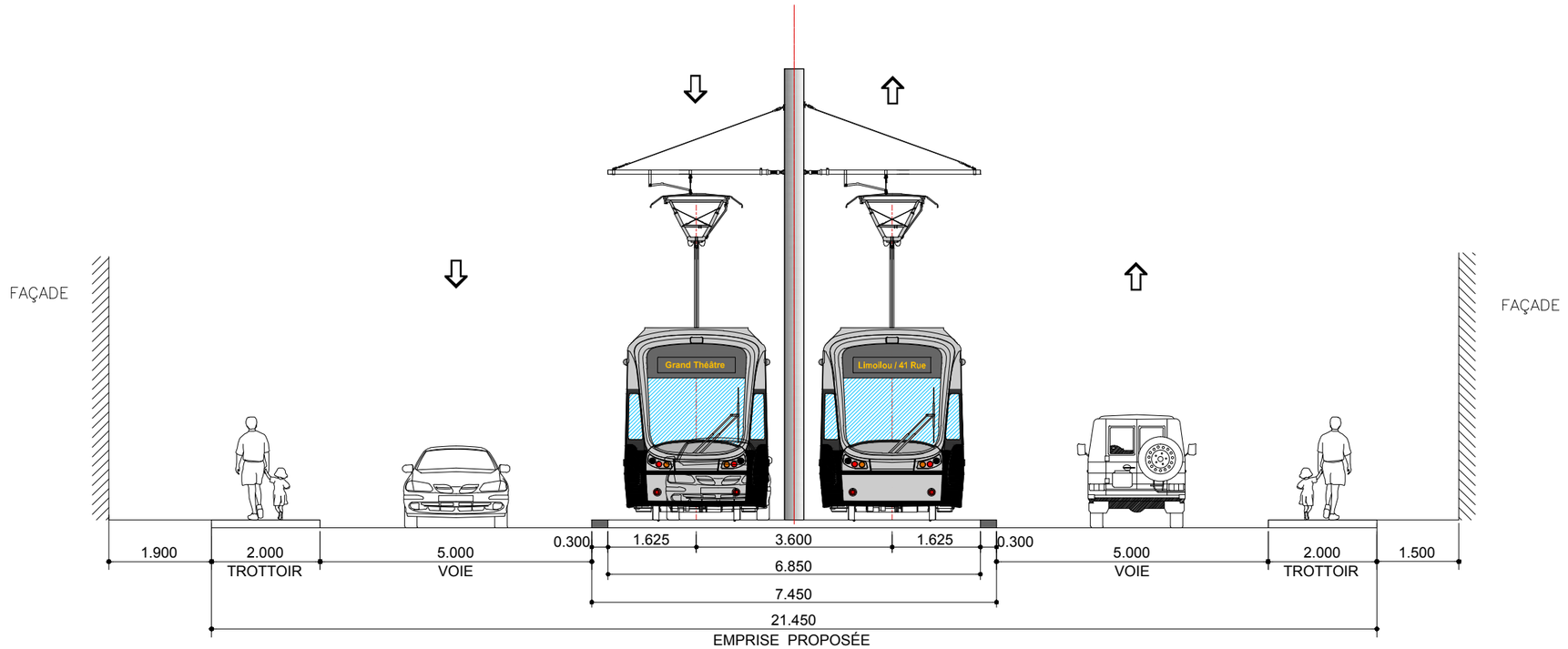

SITUATION PROPOSÉE - E5

CLIENT : RÉSEAU DE TRANSPORT DE LA CAPITALE	Rev.	Date	Description	Dessiné par	Vérifié par	Approuvé par
	PA	2013-03-05	Édition préliminaire pour commentaires RTC	C.A.	S.H.	P.M.
	PB	2013-03-05	Édition révisée pour commentaires RTC	C.A.	S.H.	P.M.
	00	2013-04-02	Édition finale intégrant commentaires RTC	C.A.	S.H.	P.M.
Dossier : P-12-600-04	01	2013-05-07	Édition finale intégrant commentaires RTC	C.A.	S.H.	P.M.
	02	2013-07-30	Édition finale intégrant commentaires RTC	C.A.	S.H.	P.M.
	03	2013-08-28	Édition finale intégrant commentaires du RTC	D.B.	S.H.	P.M.

CONSULTANT : ROCHE · SNC·LAVALIN · egis rail · RÉGIS CÔTÉ ET ASSOCIÉS · graph synergie

PROJET :
Étude de faisabilité technique du tramway de Québec et de Lévis
Réseau de transport de la Capitale

INTITULÉ DE L'ÉTAPE :
1.2 TECHNOLOGIE ET INSERTION DU TRAMWAY

INTITULÉ DU PLAN :
INSERTION TRACÉ QUÉBEC NORD-SUD
PREMIÈRE AVENUE - Des pins Est/ Peupliers Ouest
.

TRACÉ :	610879-0200-4ID1-1E05	
1		
SÉQUENCE : E	ÉCHELLES : 1:100	
VARIANTE : -	05 / 06	REV. 03

CE DOCUMENT NE DOIT PAS ÊTRE UTILISÉ À DES FINS DE CONSTRUCTION

1e Avenue

De: Rue des Saules Ouest À: Rue de la Sapinière Dorion Ouest

CLIENT :	Rev.	Date	Description	Dessiné par	Vérifié par	Approuvé par
RÉSEAU DE TRANSPORT DE LA CAPITALE	PA	2012-12-12	Édition préliminaire pour commentaires RTC	C.A.	M.I.	P.M.
	PB	2013-03-05	Édition révisée pour commentaires RTC	C.A.	S.H.	P.M.
	00	2013-04-02	Édition finale intégrant commentaires RTC	C.A.	S.H.	P.M.
Dossier :	01	2013-05-07	Édition finale intégrant commentaires RTC	C.A.	S.H.	P.M.
P-12-600-04	02	2013-07-30	Édition finale intégrant commentaires RTC	C.A.	S.H	P.M.
	03	2013-08-28	Édition finale intégrant commentaires du RTC	D.B.	S.H.	P.M.

CONSULTANT : ROCHE · SNC-LAVALIN · egis rail · RÉGIS CÔTÉ ET ASSOCIÉS · graph synergie

PROJET :

Étude de faisabilité technique du tramway de Québec et de Lévis

Réseau de transport de la Capitale

INTITULÉ DE L'ÉTAPE : 1.2 TECHNOLOGIE ET INSERTION DU TRAMWAY	TRACÉ : 1	610879-0200-4ID0-1E08	
INTITULÉ DU PLAN : INSERTION TRACÉ QUÉBEC NORD-SUD	SÉQUENCE : E	ÉCHELLES : 1:1000	
	VARIANTE : -	10 / 11	REV. 03

CE DOCUMENT NE DOIT PAS ÊTRE UTILISÉ À DES FINS DE CONSTRUCTION

1e Avenue

De: Rue de la Sapinière Dorion Ouest À: 41e Rue Est

CLIENT :	Rev.	Date	Description	Dessiné par	Vérifié par	Approuvé par
RTC RÉSEAU DE TRANSPORT DE LA CAPITALE	PA	2012-12-12	Édition préliminaire pour commentaires RTC	C.A.	M.I.	P.M.
	PB	2013-03-05	Édition révisée pour commentaires RTC	C.A.	S.H.	P.M.
	00	2013-04-02	Édition finale intégrant commentaires RTC	C.A.	S.H.	P.M.
Dossier :	01	2013-05-07	Édition finale intégrant commentaires RTC	C.A.	S.H.	P.M.
P-12-600-04	02	2013-07-30	Édition finale intégrant commentaires RTC	C.A.	S.H	P.M.
	03	2013-08-28	Édition finale intégrant commentaires du RTC	D.B.	S.H.	P.M.

CONSULTANT : ROCHE · SNC·LAVALIN · egis rail · RÉGIS CÔTÉ ET ASSOCIÉS · graph synergie

PROJET :

Étude de faisabilité technique du tramway de Québec et de Lévis

Réseau de transport de la Capitale

INTITULÉ DE L'ÉTAPE : 1.2 TECHNOLOGIE ET INSERTION DU TRAMWAY	TRACÉ : 1	610879-0200-4ID0-1E09
INTITULÉ DU PLAN : INSERTION TRACÉ QUÉBEC NORD-SUD	SÉQUENCE : E	ÉCHELLES : 1:1000
	VARIANTE : -	11/11 — REV. 03

CE DOCUMENT NE DOIT PAS ÊTRE
UTILISÉ À DES FINS DE CONSTRUCTION

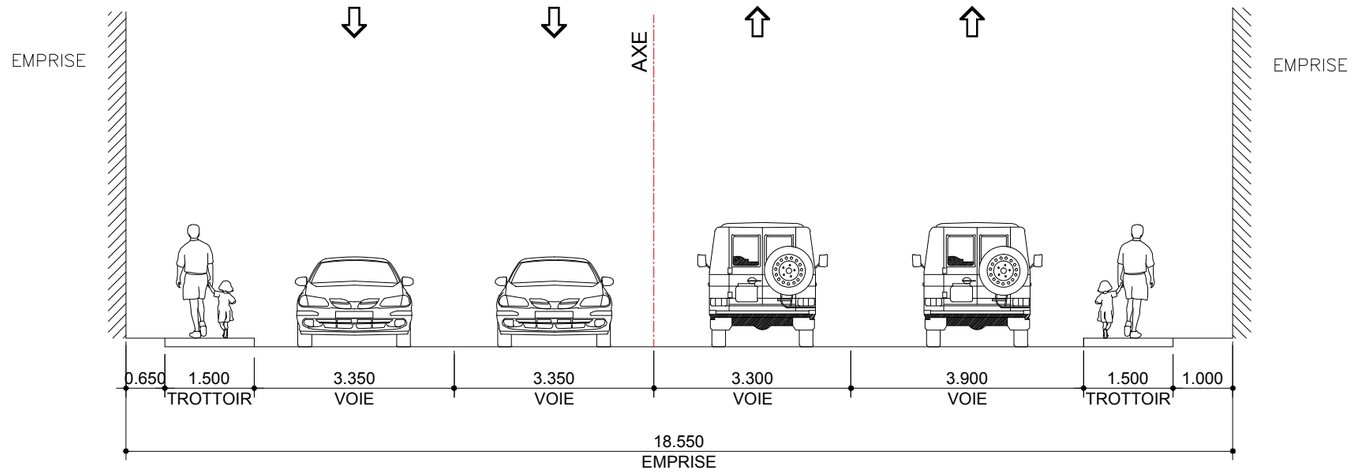

SITUATION EXISTANTE - E6

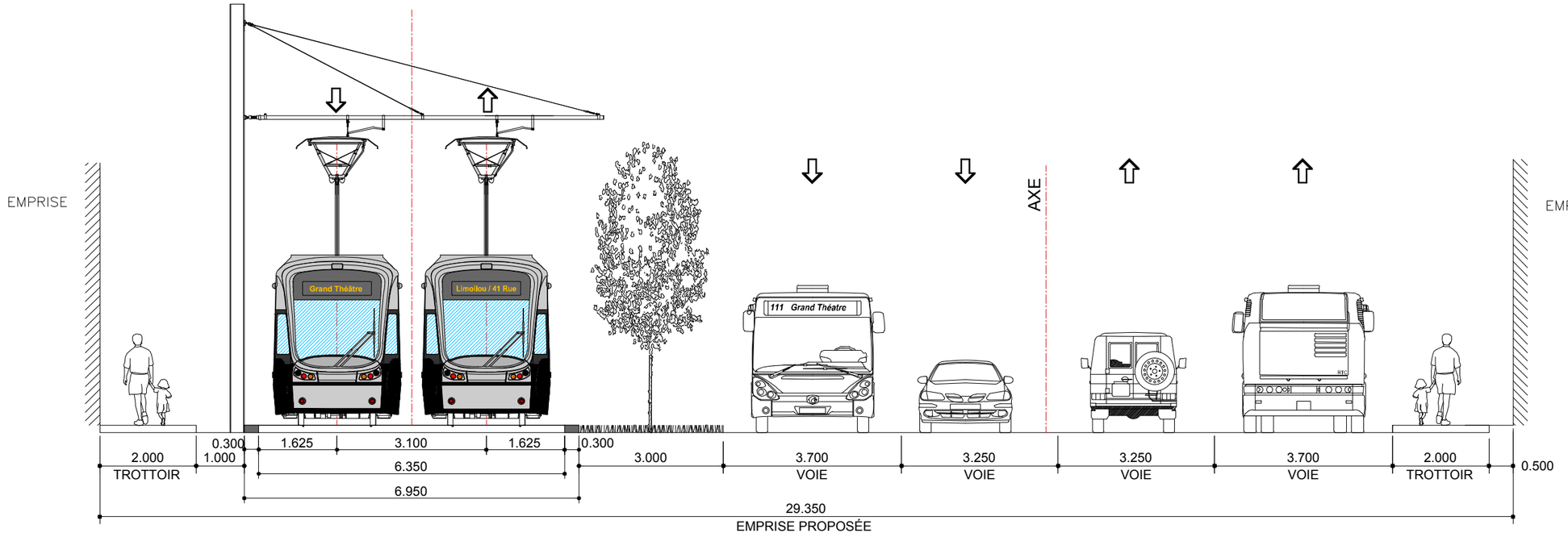

SITUATION PROPOSÉE - E6

CLIENT : RÉSEAU DE TRANSPORT DE LA CAPITALE	Rev.	Date	Description	Dessiné par	Vérifié par	Approuvé par
	PA	2013-03-05	Édition préliminaire pour commentaires RTC	C.A.	S.H.	P.M.
	PB	2013-03-05	Édition révisée pour commentaires RTC	C.A.	S.H.	P.M.
	00	2013-04-02	Édition finale intégrant commentaires RTC	C.A.	S.H.	P.M.
Dossier : P-12-600-04	01	2013-05-07	Édition finale intégrant commentaires RTC	C.A.	S.H.	P.M.
	02	2013-07-30	Édition finale intégrant commentaires RTC	C.A.	S.H.	P.M.
	03	2013-08-28	Édition finale intégrant commentaires du RTC	D.B.	S.H.	P.M.

CONSULTANT : ROCHE · SNC-LAVALIN · egis rail · RÉGIS CÔTÉ ET ASSOCIÉS · graph synergie

PROJET :
Étude de faisabilité technique du tramway de Québec et de Lévis
Réseau de transport de la Capitale

INTITULÉ DE L'ÉTAPE : 1.2 TECHNOLOGIE ET INSERTION DU TRAMWAY

INTITULÉ DU PLAN : INSERTION TRACÉ QUÉBEC NORD-SUD
41e RUE - 1e Avenue/ 2e Avenue Est
.

TRACÉ : 1 — 610879-0200-4ID1-1E06

SÉQUENCE : E — ÉCHELLES : 1:100

VARIANTE : - — 06/06 — REV. 03

LIVRABLE 1.2 – TECHNOLOGIE ET INSERTION – ANNEXE A –

PLANS ET COUPES D'INSERTION DU TRAMWAY DE QUÉBEC ET DE LÉVIS – TRACÉ QUÉBEC EST-OUEST (2) ET VARIANTES,

EN DATE DU 04/02/2014

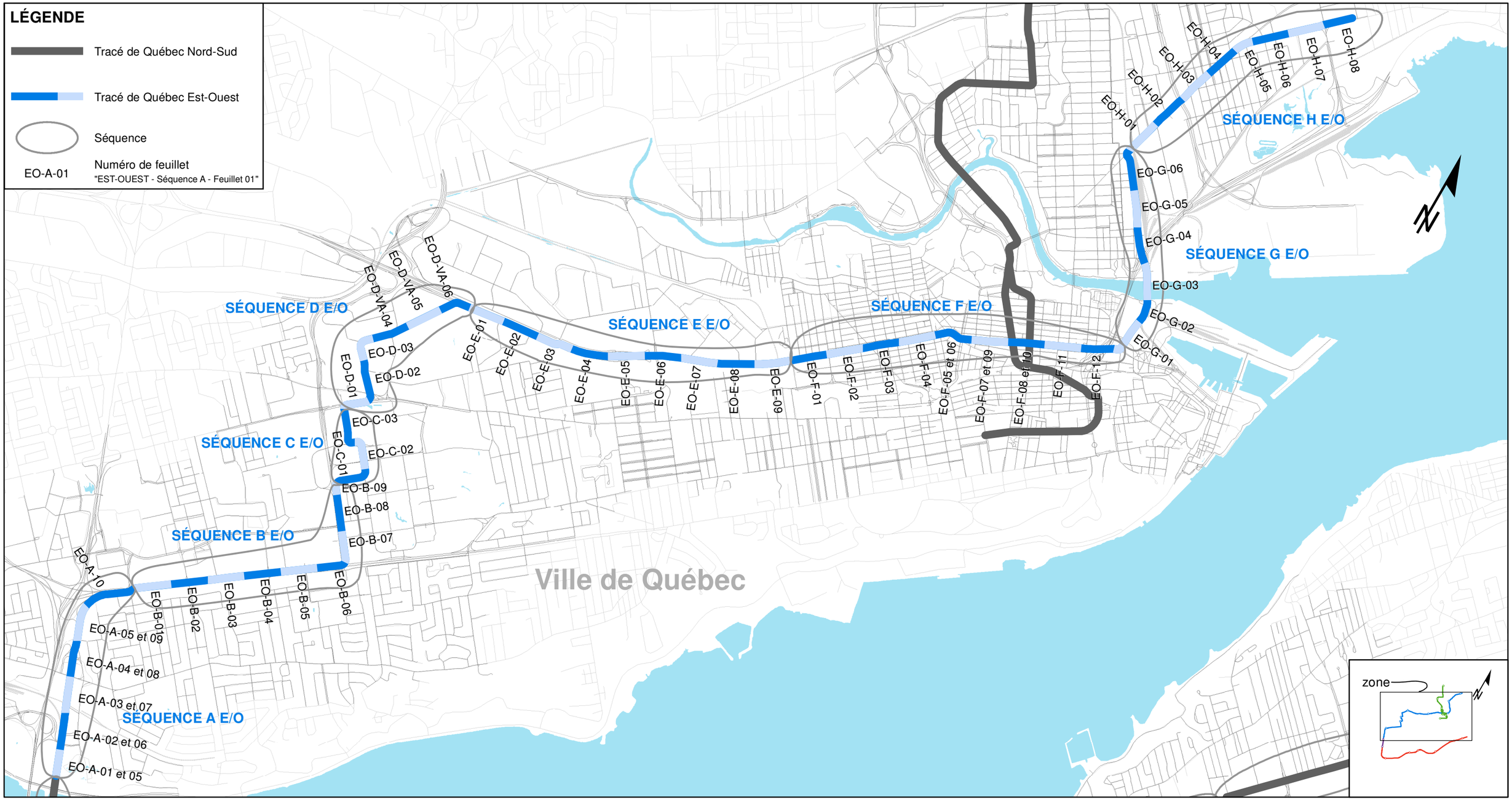

CLIENT :	Rev.	Date	Description	Dessiné par	Vérifié par	Approuvé par
RÉSEAU DE TRANSPORT DE LA CAPITALE	PB	2014.02.04	Édition du RTC	P.G.G.	N.S.	P.M.
Dossier : RTC P-12-600-4						

CONSULTANT : ROCHE · SNC·LAVALIN · egis rail

PROJET :
Étude de faisabilité technique du tramway de Québec et de Lévis
Réseau de transport de la Capitale

INTITULÉ DE L'ÉTAPE :
1.2 TECHNOLOGIE ET INSERTION

INTITULÉ DU PLAN :
LOCALISATION DES FEUILLETS - TRACÉ QUÉBEC EST-OUEST

TRACÉ:	610879-0000-4ID0-2001
2	
SÉQUENCE: 1 - 12	ÉCHELLE: 1:30 000
VARIANTE(S):	01/01 — REV. PB

CE DOCUMENT NE DOIT PAS ÊTRE UTILISÉ À DES FINS DE CONSTRUCTION

Route 132

Du: Pont de Québec À près de: Bretelle Avenue des Hôtels

CLIENT :	Rev.	Date	Description	Dessiné par	Vérifié par	Approuvé par
RÉSEAU DE TRANSPORT DE LA CAPITALE	PB	2012-09-04	Édition préliminaire pour commentaires RTC	D.B.	M.I.	P.M.
	00	2013-01-31	Édition finale intégrant commentaires RTC	C.A.	M.I.	P.M.
	01	2013-07-30	Édition finale intégrant commentaires RTC	C.A.	M.I.	P.M.
Dossier :	02	2013-08-28	Édition finale intégrant commentaires du RTC	D.B.	M.I.	P.M.
P-12-600-04	.	.	.	.	.	.

CONSULTANT : ROCHE · SNC·LAVALIN · egis rail · RÉGIS CÔTÉ ET ASSOCIÉS · graph synergie

PROJET :

Étude de faisabilité technique du tramway de Québec et de Lévis

Réseau de transport de la Capitale

INTITULÉ DE L'ÉTAPE : 1.2 TECHNOLOGIE ET INSERTION DU TRAMWAY	TRACÉ : 2	610879-0200-4ID0-2A11	
INTITULÉ DU PLAN : INSERTION TRACÉ QUÉBEC EST-OUEST	SÉQUENCE : A	ÉCHELLES : 1:1000	
	VARIANTE : 1	01 / 10	REV. 02

CE DOCUMENT NE DOIT PAS ÊTRE
UTILISÉ À DES FINS DE CONSTRUCTION

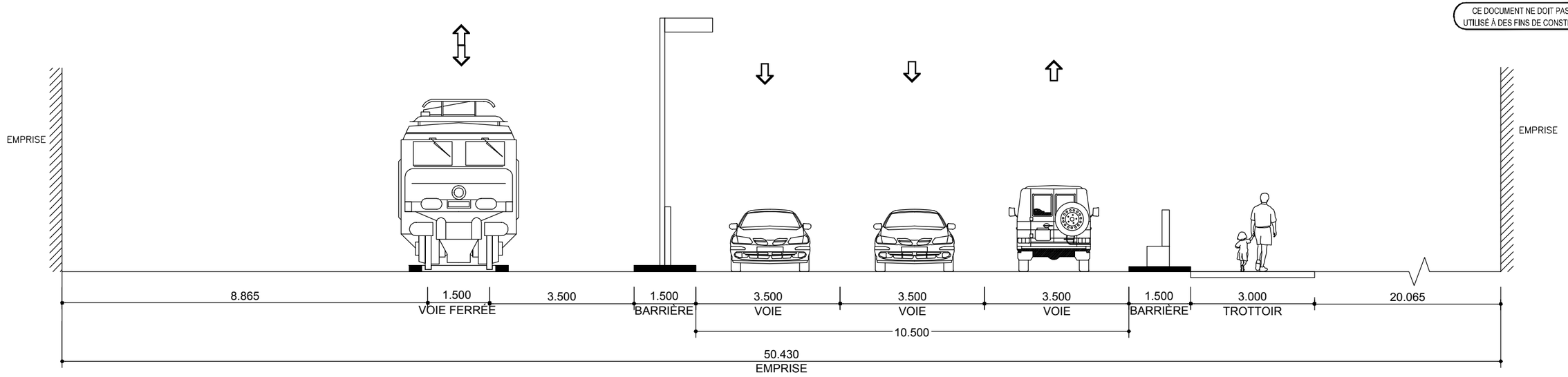

SITUATION EXISTANTE - A1

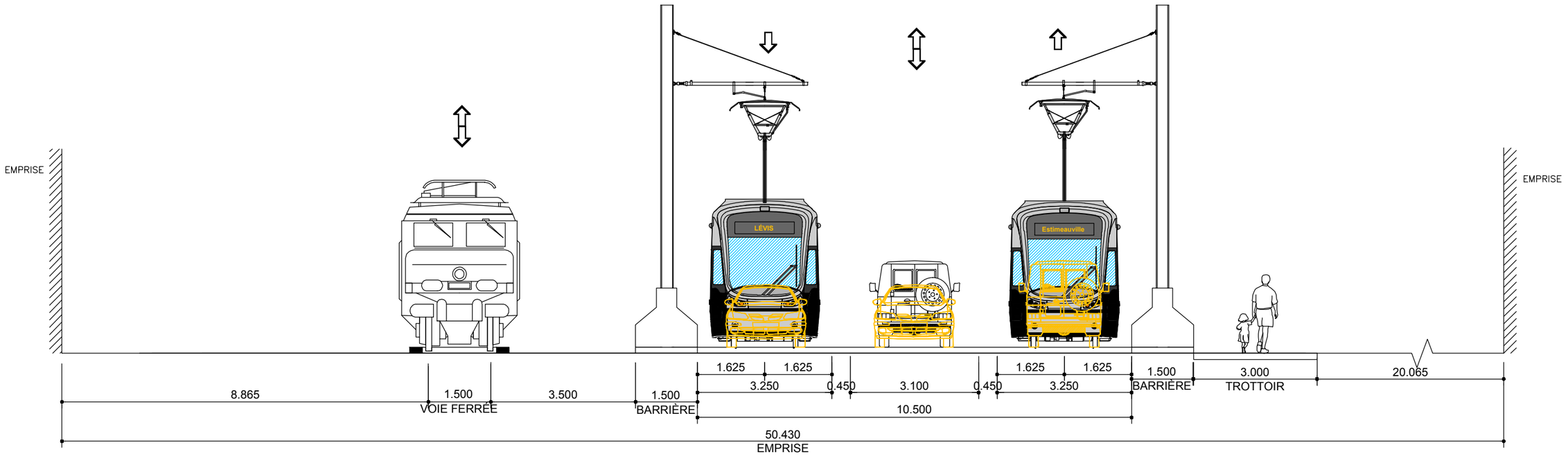

SITUATION PROPOSÉE - A1 - VARIANTE 1

CLIENT : RÉSEAU DE TRANSPORT DE LA CAPITALE	Rev.	Date	Description	Dessiné par	Vérifié par	Approuvé par
	PB	2012-09-04	Édition préliminaire pour commentaires RTC	D.B.	M.I.	P.M.
	PC	2012-12-10	Édition révisée pour commentaires RTC	V.S	M.I	P.M
	PD	2013-01-11	Édition préliminaire intégrant commentaires du RTC	C.A.	M.I.	P.M.
Dossier : P-12-600-04	00	2013-01-31	Édition finale	C.A	M.I	P.M
	01	2013-07-30	Édition finale intégrant commentaires du RTC	C.A.	M.I.	P.M.
	02	2013-08-28	Édition finale intégrant commentaires du RTC	D.B.	M.I.	P.M.

CONSULTANT : ROCHE · SNC-LAVALIN · egisrail · RÉGIS CÔTÉ ET ASSOCIÉS · graph synergie

PROJET :
Étude de faisabilité technique du tramway de Québec et de Lévis
Réseau de transport de la Capitale

INTITULÉ DE L'ÉTAPE : 1.2 TECHNOLOGIE ET INSERTION	TRACÉ : 2	610879-0200-4ID1-2A11
INTITULÉ DU PLAN : INSERTION SÉQUENCES AXE EST-OUEST ROUTE 132 - Sortie du Pont de Québec 20+200	SÉQUENCE : A	ÉCHELLES : 1:100
	VARIANTE : 1	1/4 — REV. 02

CE DOCUMENT NE DOIT PAS ÊTRE UTILISÉ À DES FINS DE CONSTRUCTION

Route 132

De: Bretelle Avenue des Hôtels À près de: Rue Charles-M.-Monsarrat

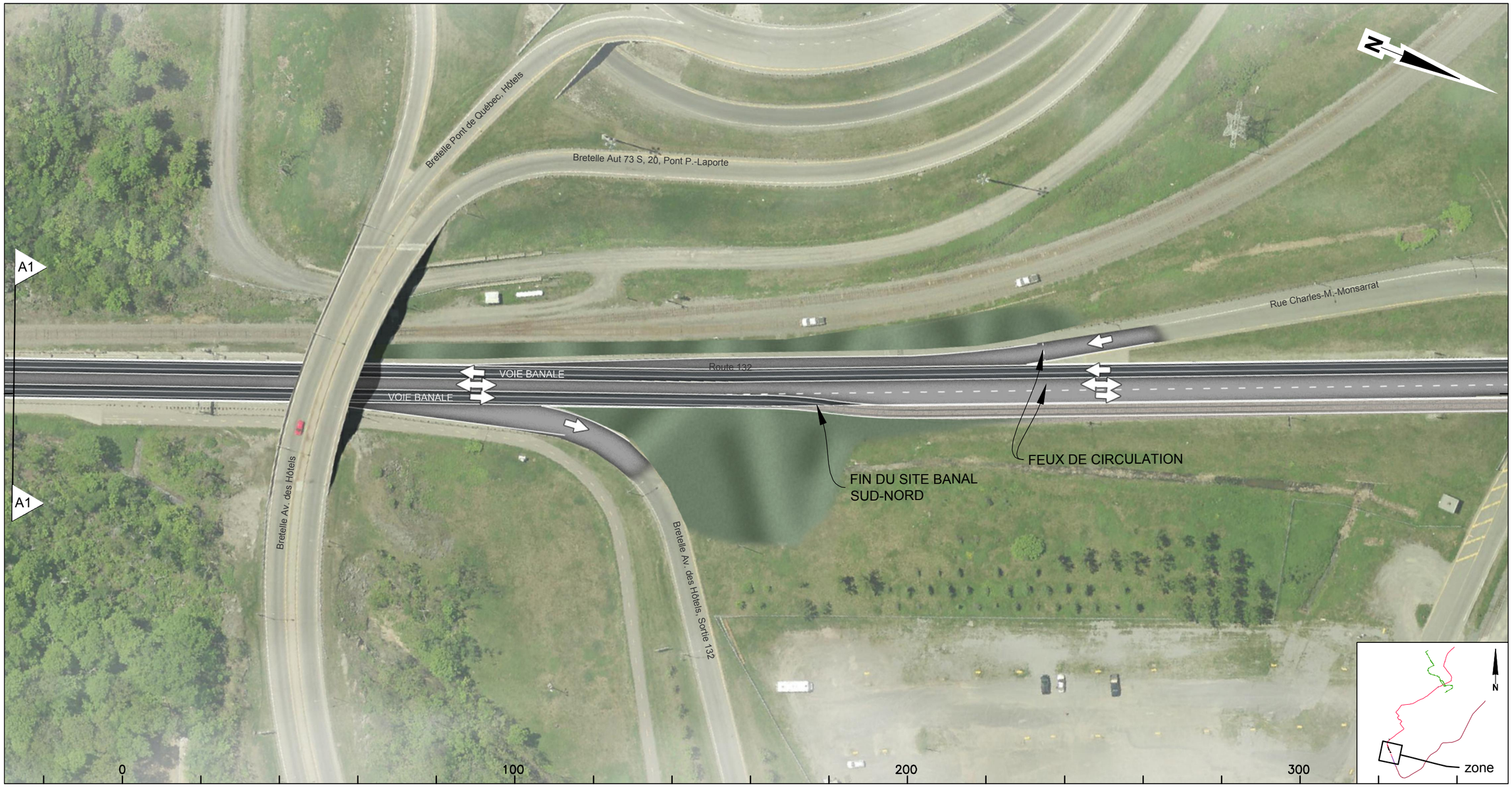

CLIENT :	Rev.	Date	Description	Dessiné par	Vérifié par	Approuvé par
RTC RÉSEAU DE TRANSPORT DE LA CAPITALE	PB	2012-09-04	Édition préliminaire pour commentaires RTC	D.B.	M.I.	P.M.
	00	2013-01-31	Édition finale intégrant commentaires RTC	C.A.	M.I.	P.M.
	01	2013-07-30	Édition finale intégrant commentaires RTC	C.A.	M.I.	P.M.
Dossier :	02	2013-08-28	Édition finale intégrant commentaires du RTC	D.B.	M.I.	P.M.
	.	.	.	.	.	.
P-12-600-04						

CONSULTANT : ROCHE · SNC·LAVALIN · egis rail · RÉGIS CÔTÉ ET ASSOCIÉS · graph synergie

PROJET :

Étude de faisabilité technique du tramway de Québec et de Lévis

Réseau de transport de la Capitale

INTITULÉ DE L'ÉTAPE : 1.2 TECHNOLOGIE ET INSERTION DU TRAMWAY	TRACÉ : 2	610879-0200-4ID0-2A12	
INTITULÉ DU PLAN : INSERTION TRACÉ QUÉBEC EST-OUEST	SÉQUENCE : A	ÉCHELLES : 1:1000	
	VARIANTE : 1	02 / 10	REV. 02

CE DOCUMENT NE DOIT PAS ÊTRE UTILISÉ À DES FINS DE CONSTRUCTION

Route 132

Près de: Rue Charles-M.-Monsarrat Au: Chemin Saint-Louis

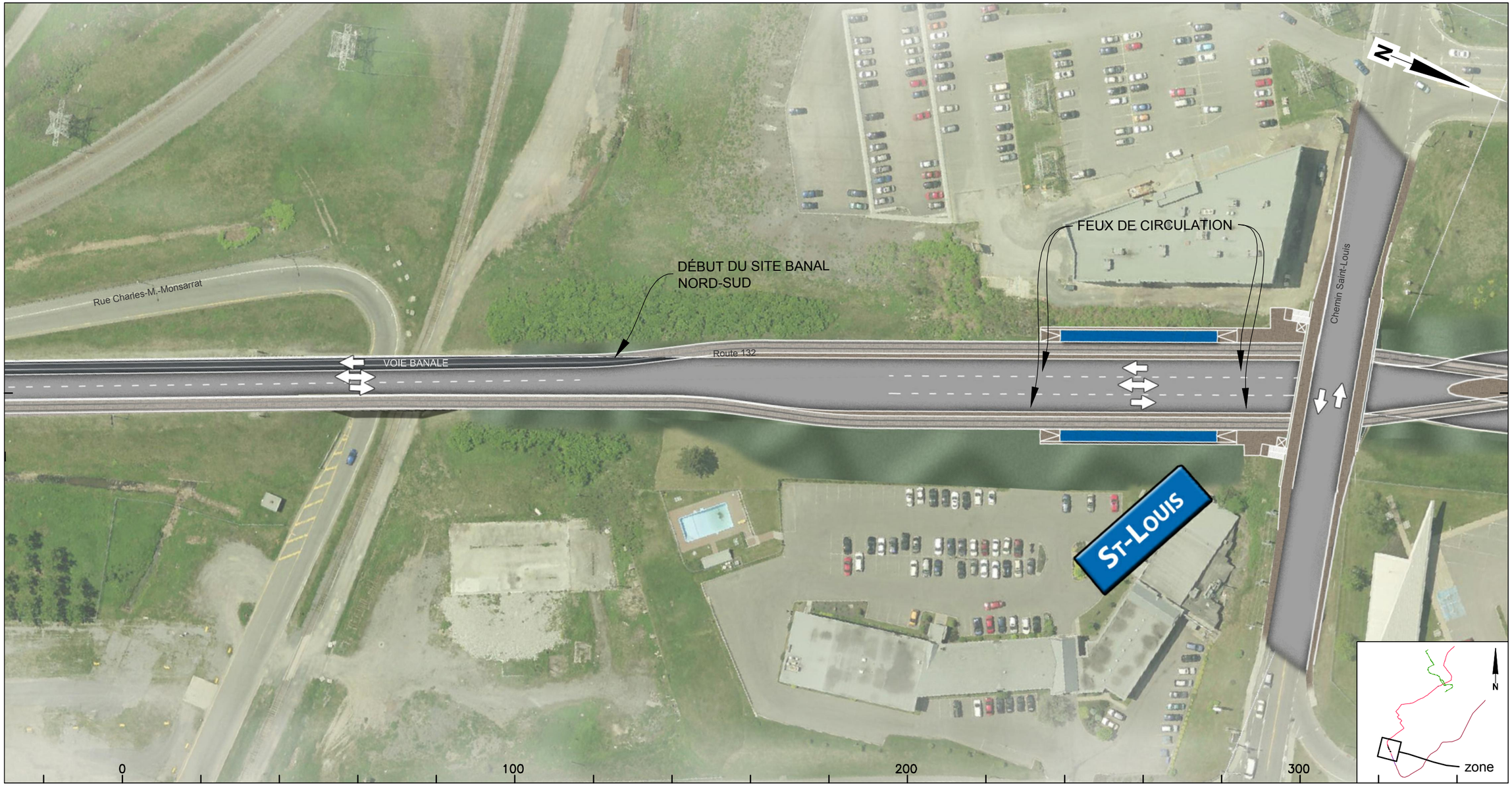

CLIENT :	Rev.	Date	Description	Dessiné par	Vérifié par	Approuvé par
RTC RÉSEAU DE TRANSPORT DE LA CAPITALE	PB	2012-09-04	Édition préliminaire pour commentaires RTC	D.B.	M.I.	P.M.
	00	2013-01-31	Édition finale intégrant commentaires RTC	C.A.	M.I.	P.M.
	01	2013-07-30	Édition finale intégrant commentaires RTC	C.A.	M.I.	P.M.
Dossier :	02	2013-08-28	Édition finale intégrant commentaires du RTC	D.B.	M.I.	P.M.
P-12-600-04	.	.	.	.	.	.

CONSULTANT : ROCHE · SNC·LAVALIN · egis rail · RÉGIS CÔTÉ ET ASSOCIÉS · graph synergie

PROJET :

Étude de faisabilité technique du tramway de Québec et de Lévis

Réseau de transport de la Capitale

INTITULÉ DE L'ÉTAPE : 1.2 TECHNOLOGIE ET INSERTION DU TRAMWAY	TRACÉ : 2	610879-0200-4ID0-2A13	
INTITULÉ DU PLAN : INSERTION TRACÉ QUÉBEC EST-OUEST	SÉQUENCE : A	ÉCHELLES : 1:1000	
	VARIANTE : 1	03 / 10	REV. 02

CE DOCUMENT NE DOIT PAS ÊTRE UTILISÉ À DES FINS DE CONSTRUCTION

Route 132

Du: Chemin Saint-Louis À: Rue Chambalon

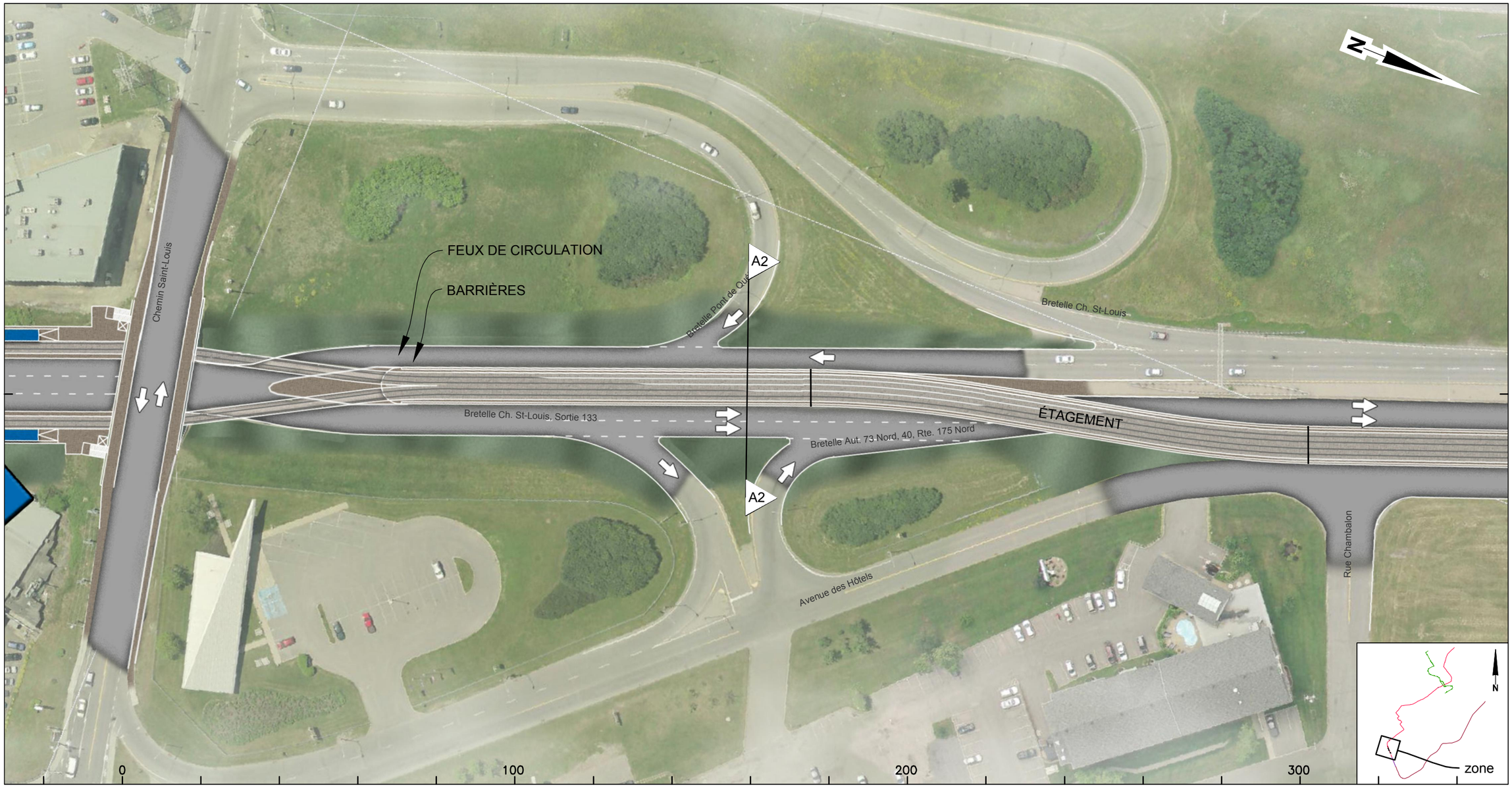

CLIENT :	Rev.	Date	Description	Dessiné par	Vérifié par	Approuvé par
RTC RÉSEAU DE TRANSPORT DE LA CAPITALE	PB	2012-09-04	Édition préliminaire pour commentaires RTC	D.B.	M.I.	P.M.
	00	2013-01-31	Édition finale intégrant commentaires RTC	C.A.	M.I.	P.M.
	01	2013-07-30	Édition finale intégrant commentaires RTC	C.A.	M.I.	P.M.
Dossier :	02	2013-08-28	Édition finale intégrant commentaires du RTC	D.B.	M.I.	P.M.
P-12-600-04	.	.	.	.	.	.

CONSULTANT : ROCHE · SNC·LAVALIN · egis rail · RÉGIS CÔTÉ ET ASSOCIÉS · graph synergie

PROJET :

Étude de faisabilité technique du tramway de Québec et de Lévis

Réseau de transport de la Capitale

INTITULÉ DE L'ÉTAPE : 1.2 TECHNOLOGIE ET INSERTION DU TRAMWAY	TRACÉ : 2	610879-0200-4ID0-2A14	
INTITULÉ DU PLAN : INSERTION TRACÉ QUÉBEC EST-OUEST	SÉQUENCE : A	ÉCHELLES : 1:1000	
	VARIANTE : 1	04 / 10	REV. 02

CE DOCUMENT NE DOIT PAS ÊTRE
UTILISÉ À DES FINS DE CONSTRUCTION

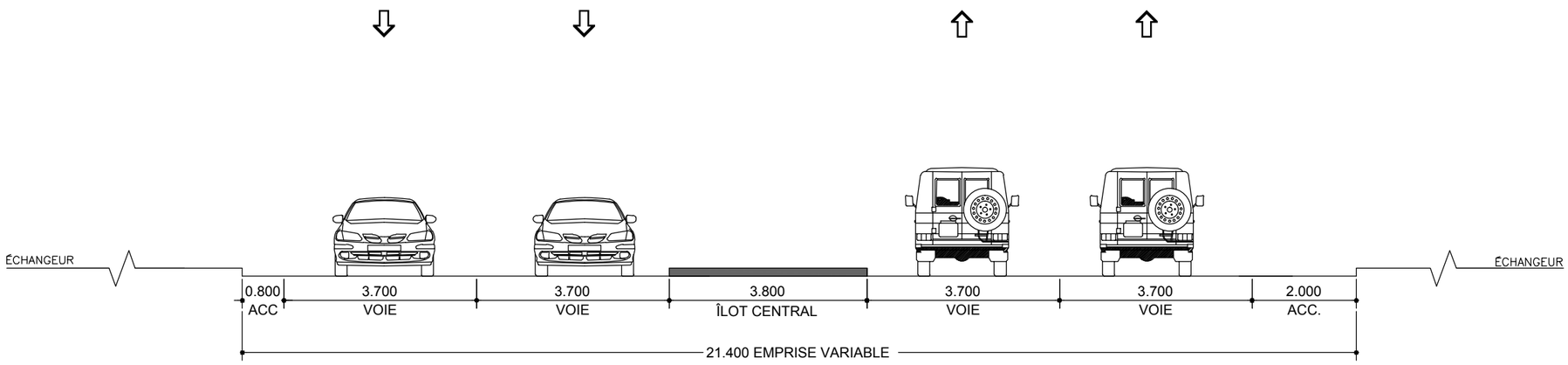

SITUATION EXISTANTE - A2

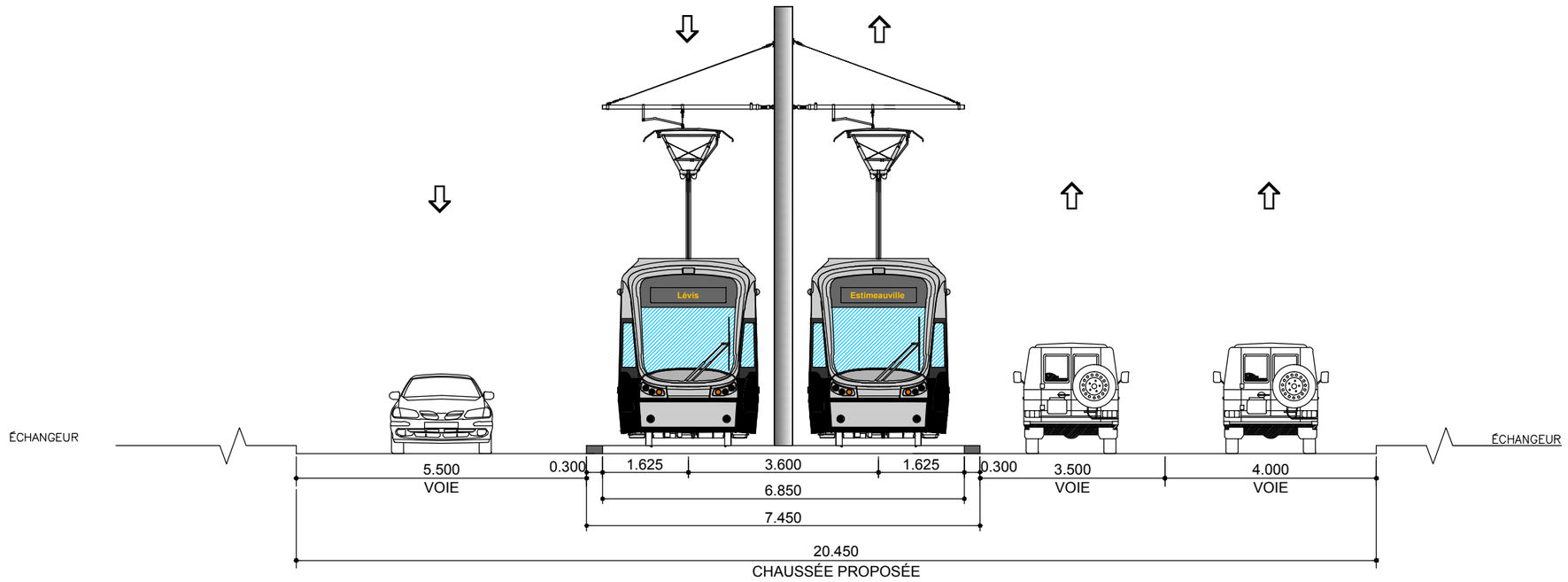

SITUATION PROPOSÉE - A2

CLIENT :
RÉSEAU DE TRANSPORT DE LA CAPITALE

Dossier :
P-12-600-04

Rev.	Date	Description	Dessiné par	Vérifié par	Approuvé par
PB	2012-09-04	Édition préliminaire pour commentaires RTC	D.B.	M.I.	P.M.
PC	2012-12-11	Édition révisée pour commentaires RTC	V.S	M.I	P.M
PD	2013-01-11	Édition préliminaire intégrant commentaires RTC	C.A.	M.I.	P.M.
00	2013-01-31	Édition finale	C.A	M.I	P.M
01	2013-07-30	Édition finale intégrant commentaires du RTC	C.A.	M.I.	P.M.
02	2013-08-28	Édition finale intégrant commentaires du RTC	D.B.	M.I.	P.M.

CONSULTANT :
ROCHE · SNC·LAVALIN · egisrail · RÉGIS CÔTÉ ET ASSOCIÉS · graph synergie

PROJET :
Étude de faisabilité technique du tramway de Québec et de Lévis
Réseau de transport de la Capitale

INTITULÉ DE L'ÉTAPE :
1.2 TECHNOLOGIE ET INSERTION

INTITULÉ DU PLAN :
INSERTION SÉQUENCES AXE EST-OUEST
ROUTE 132 -
20+980

TRACÉ : 2

SÉQUENCE : A

VARIANTE : -

610879-0200-4ID1-2A01

ÉCHELLES : 1:100

REV. 02

CE DOCUMENT NE DOIT PAS ÊTRE UTILISÉ À DES FINS DE CONSTRUCTION

Route 132

Du: Pont de Québec À près de: Bretelle Avenue des Hôtels

CLIENT :	Rev.	Date	Description	Dessiné par	Vérifié par	Approuvé par
RTC RÉSEAU DE TRANSPORT DE LA CAPITALE	PB	2012-09-04	Édition préliminaire pour commentaires RTC	D.B.	M.I.	P.M.
	00	2013-01-31	Édition finale intégrant commentaires RTC	C.A.	M.I.	P.M.
	01	2013-07-30	Édition finale intégrant commentaires RTC	C.A.	M.I.	P.M.
Dossier :	02	2013-08-28	Édition finale intégrant commentaires du RTC	D.B.	M.I.	P.M.
P-12-600-04	.	.	.	.	.	.

CONSULTANT : ROCHE · SNC·LAVALIN · egis rail · RÉGIS CÔTÉ ET ASSOCIÉS · graph synergie

PROJET :

Étude de faisabilité technique du tramway de Québec et de Lévis

Réseau de transport de la Capitale

INTITULÉ DE L'ÉTAPE : 1.2 TECHNOLOGIE ET INSERTION DU TRAMWAY	TRACÉ : 2	610879-0200-4ID0-2A21
INTITULÉ DU PLAN : INSERTION TRACÉ QUÉBEC EST-OUEST	SÉQUENCE : A	ÉCHELLES : 1:1000
	VARIANTE : 2	05 / 10 — REV. 02

CE DOCUMENT NE DOIT PAS ÊTRE
UTILISÉ À DES FINS DE CONSTRUCTION

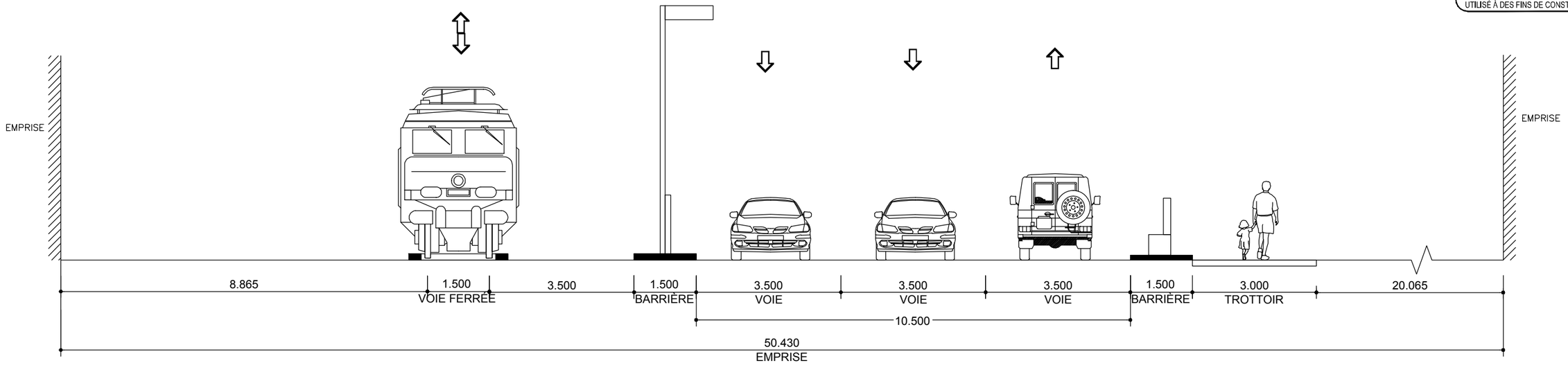

SITUATION EXISTANTE - A1

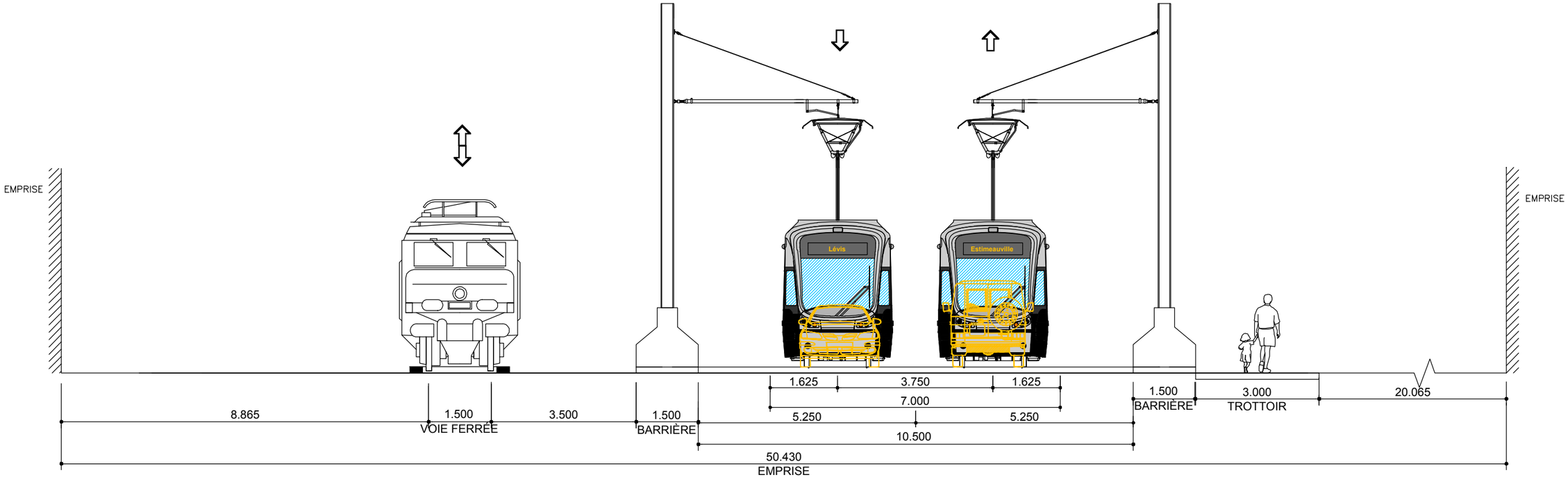

SITUATION PROPOSÉE - A1 - VARIANTE 2 - 2 VOIES

CLIENT : RÉSEAU DE TRANSPORT DE LA CAPITALE

Dossier : P-12-600-04

Rev.	Date	Description	Dessiné par	Vérifié par	Approuvé par
PB	2012-09-04	Édition préliminaire pour commentaires RTC	D.B.	M.I.	P.M.
PC	2012-12-10	Édition révisée pour commentaires RTC	V.S	M.I	P.M
PD	2013-01-11	Édition préliminaire intégrant commentaires du RTC	C.A.	M.I.	P.M.
00	2013-01-31	Édition finale	C.A	M.I	P.M
01	2013-07-30	Édition finale Intégrant commentaires du RTC	C.A.	M.I.	P.M.
02	2013-08-28	Édition finale intégrant commentaires du RTC	D.B.	M.I.	P.M.

CONSULTANT : ROCHE · SNC-LAVALIN · egis rail · RÉGIS CÔTÉ ET ASSOCIÉS · graph synergie

PROJET :
Étude de faisabilité technique du tramway de Québec et de Lévis
Réseau de transport de la Capitale

INTITULÉ DE L'ÉTAPE : 1.2 TECHNOLOGIE ET INSERTION

INTITULÉ DU PLAN : INSERTION SÉQUENCES AXE EST-OUEST
ROUTE 132 - Sortie du Pont de Québec
20+200

TRACÉ : 2

SÉQUENCE : A

VARIANTE : 2

610879-0200-4ID1-2A21

ÉCHELLES : 1:100

REV. 02

CE DOCUMENT NE DOIT PAS ÊTRE
UTILISÉ À DES FINS DE CONSTRUCTION

Route 132

De: Bretelle Avenue des Hôtels À près de: Rue Charles-M.-Monsarrat

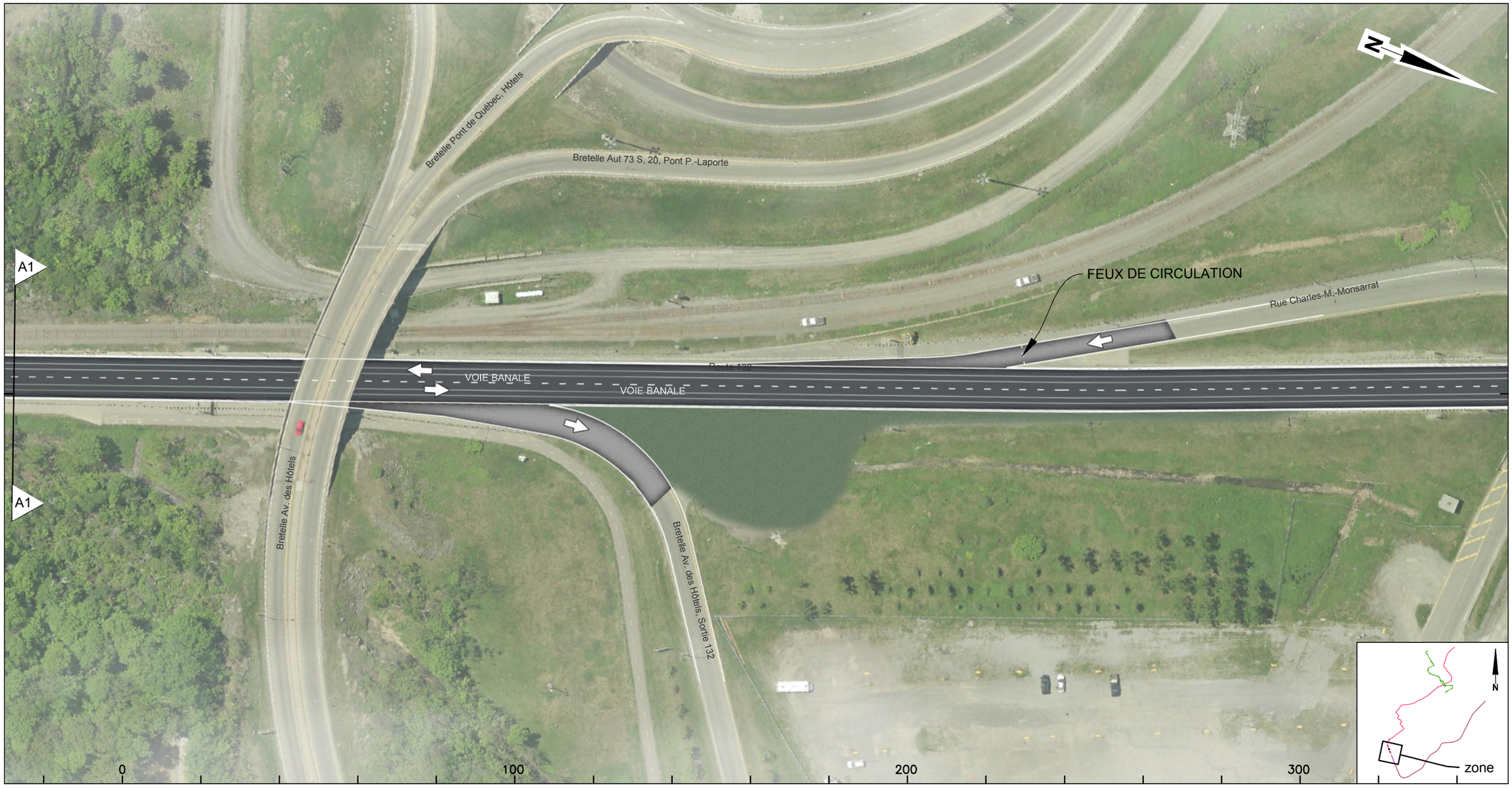

CLIENT :	Rev.	Date	Description	Dessiné par	Vérifié par	Approuvé par
RTC RÉSEAU DE TRANSPORT DE LA CAPITALE	PB	2012-09-04	Édition préliminaire pour commentaires RTC	D.B.	M.I.	P.M.
	00	2013-01-31	Édition finale intégrant commentaires RTC	C.A.	M.I.	P.M.
	01	2013-07-30	Édition finale intégrant commentaires RTC	C.A.	M.I.	P.M.
Dossier :	02	2013-08-28	Édition finale intégrant commentaires du RTC	D.B.	M.I.	P.M.
P-12-600-04	.	.	.	.	.	.

CONSULTANT : ROCHE · SNC·LAVALIN · egis rail · RÉGIS CÔTÉ ET ASSOCIÉS · graph synergie

PROJET :

Étude de faisabilité technique du tramway de Québec et de Lévis

Réseau de transport de la Capitale

INTITULÉ DE L'ÉTAPE : 1.2 TECHNOLOGIE ET INSERTION DU TRAMWAY	TRACÉ : 2	610879-0200-4ID0-2A22	
INTITULÉ DU PLAN : INSERTION TRACÉ QUÉBEC EST-OUEST	SÉQUENCE : A	ÉCHELLES : 1:1000	
	VARIANTE : 2	06 / 10	REV. 02

CE DOCUMENT NE DOIT PAS ÊTRE UTILISÉ À DES FINS DE CONSTRUCTION

Route 132

Près de: Rue Charles-M.-Monsarrat Au: Chemin Saint-Louis

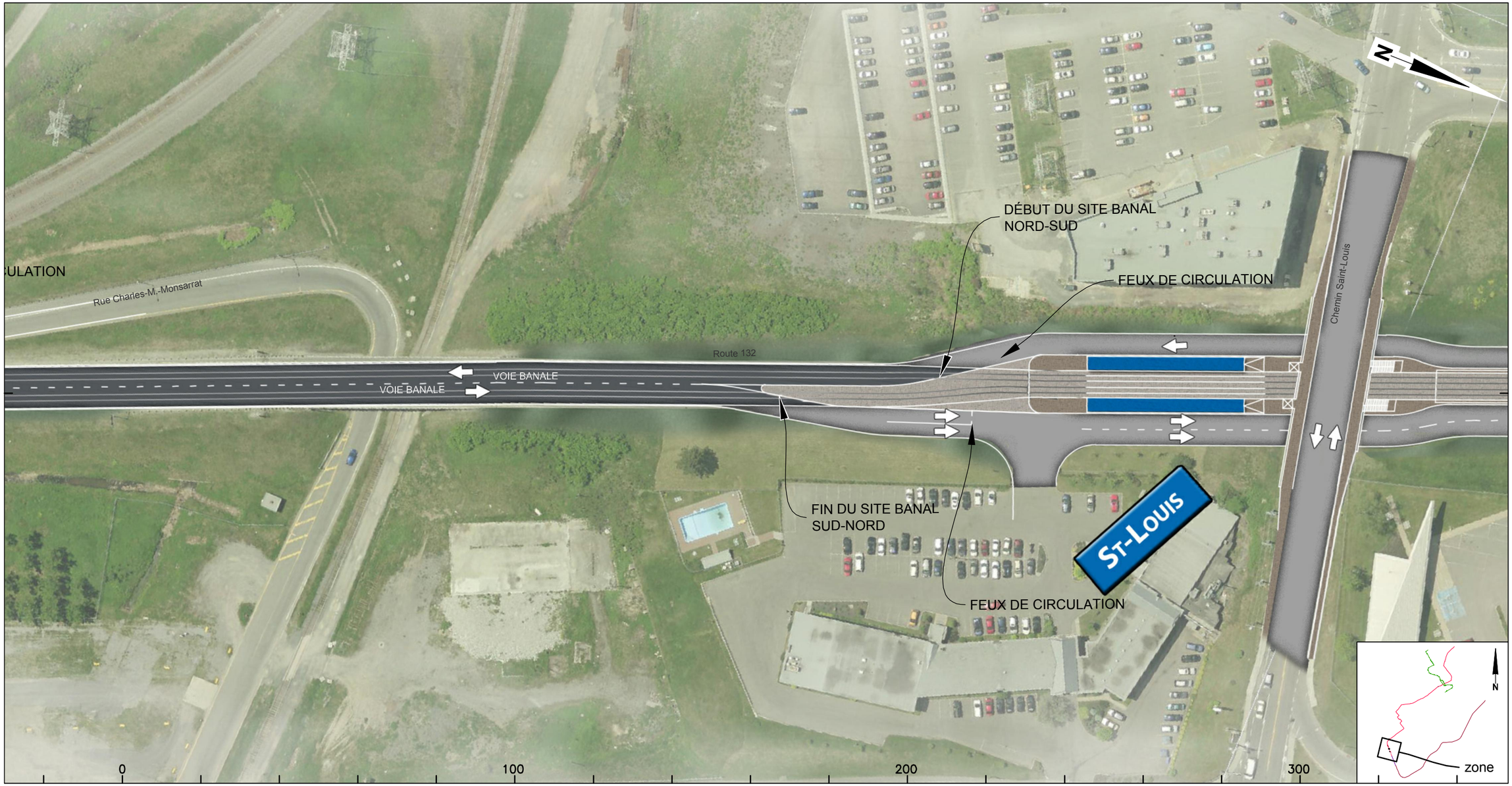

Rev.	Date	Description	Dessiné par	Vérifié par	Approuvé par
PB	2012-09-04	Édition préliminaire pour commentaires RTC	D.B.	M.I.	P.M.
00	2013-01-31	Édition finale intégrant commentaires RTC	C.A.	M.I.	P.M.
01	2013-07-30	Édition finale intégrant commentaires RTC	C.A.	M.I.	P.M.
02	2013-08-28	Édition finale intégrant commentaires du RTC	D.B.	M.I.	P.M.
.	.	.	.	.	.

CLIENT : RÉSEAU DE TRANSPORT DE LA CAPITALE

Dossier : P-12-600-04

CONSULTANT : ROCHE, SNC·LAVALIN, egisrail, RÉGIS CÔTÉ ET ASSOCIÉS, graph synergie

PROJET : Étude de faisabilité technique du tramway de Québec et de Lévis

Réseau de transport de la Capitale

INTITULÉ DE L'ÉTAPE : 1.2 TECHNOLOGIE ET INSERTION DU TRAMWAY

INTITULÉ DU PLAN : INSERTION TRACÉ QUÉBEC EST-OUEST

TRACÉ : 2

610879-0200-4ID0-2A23

SÉQUENCE : A

ÉCHELLES : 1:1000

VARIANTE : 2

07 / 10

REV. 02

CE DOCUMENT NE DOIT PAS ÊTRE UTILISÉ À DES FINS DE CONSTRUCTION

Route 132

Du: Chemin Saint-Louis À: Rue Chambalon

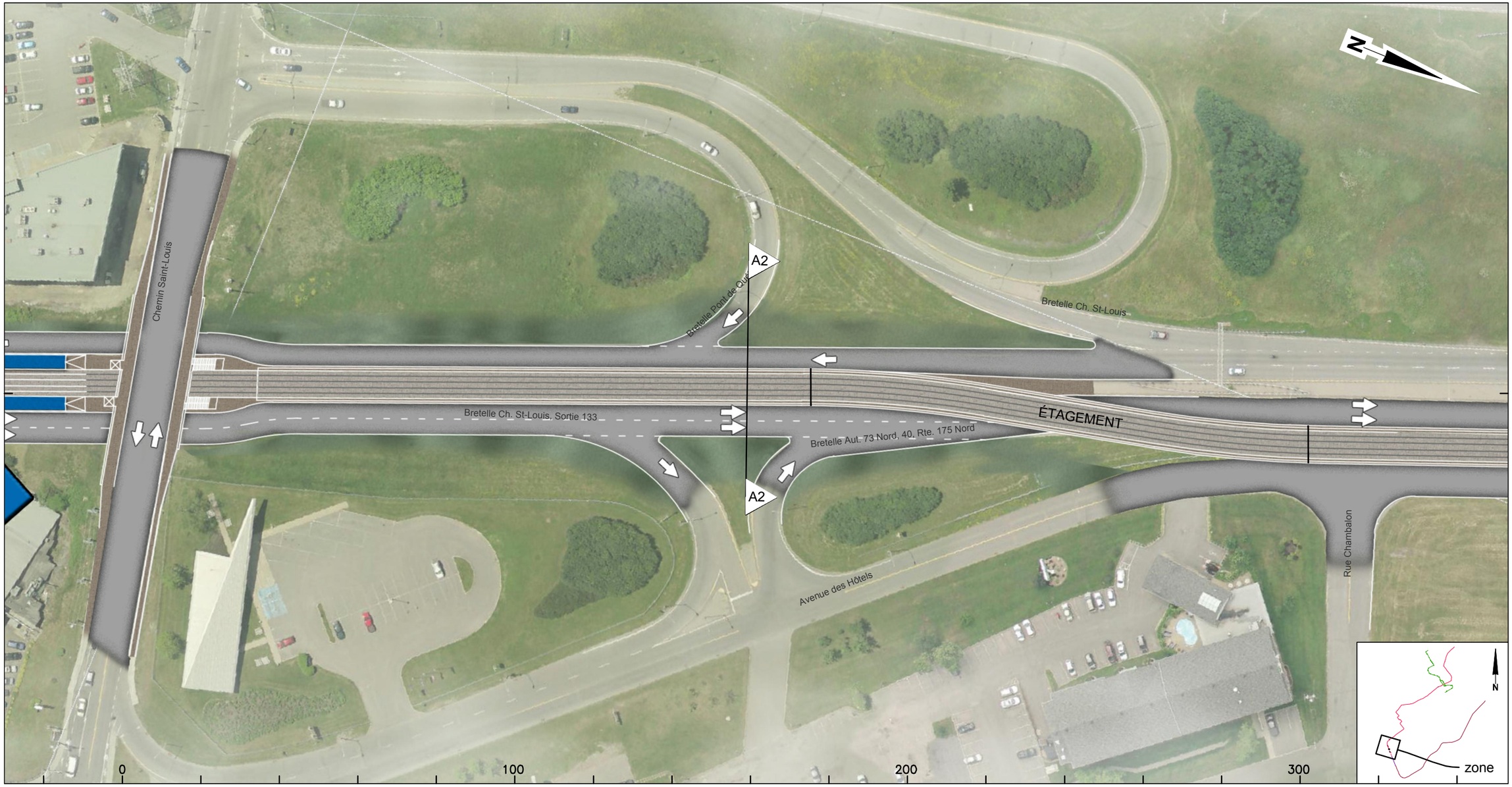

CLIENT :	Rev.	Date	Description	Dessiné par	Vérifié par	Approuvé par
RÉSEAU DE TRANSPORT DE LA CAPITALE	PB	2012-09-04	Édition préliminaire pour commentaires RTC	D.B.	M.I.	P.M.
	00	2013-01-31	Édition finale intégrant commentaires RTC	C.A.	M.I.	P.M.
	01	2013-07-30	Édition finale intégrant commentaires RTC	C.A.	M.I.	P.M.
Dossier :	02	2013-08-28	Édition finale intégrant commentaires du RTC	D.B.	M.I.	P.M.
P-12-600-04	.	.	.	.	.	.

CONSULTANT : ROCHE · SNC·LAVALIN · egis rail · RÉGIS CÔTÉ ET ASSOCIÉS · graph synergie

PROJET :

Étude de faisabilité technique du tramway de Québec et de Lévis

Réseau de transport de la Capitale

INTITULÉ DE L'ÉTAPE : 1.2 TECHNOLOGIE ET INSERTION DU TRAMWAY	TRACÉ : 2	610879-0200-4ID0-2A24
INTITULÉ DU PLAN : INSERTION TRACÉ QUÉBEC EST-OUEST	SÉQUENCE : A	ÉCHELLES : 1:1000
	VARIANTE : 2	08/10 — REV. 02

CE DOCUMENT NE DOIT PAS ÊTRE
UTILISÉ À DES FINS DE CONSTRUCTION

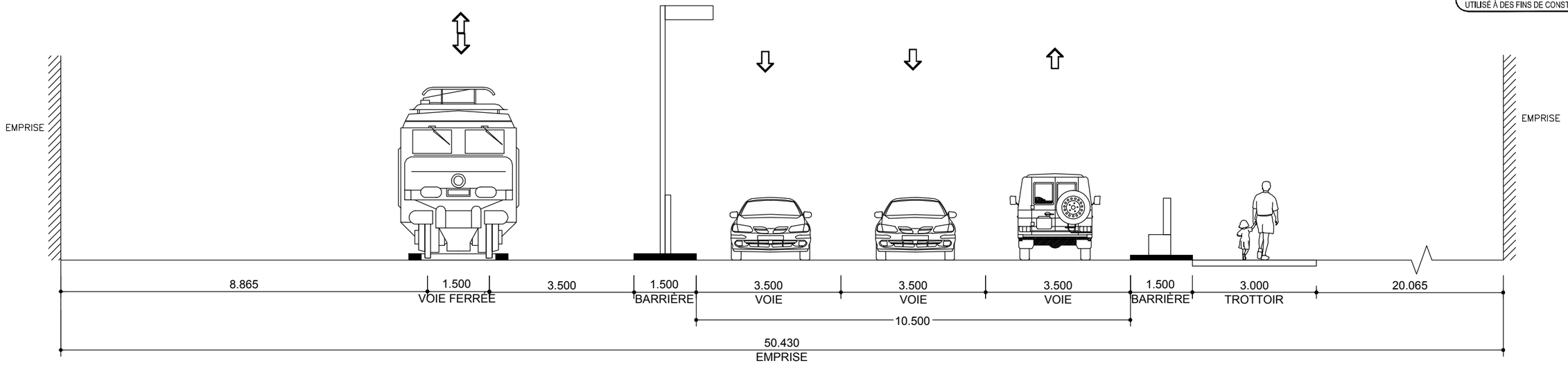

SITUATION EXISTANTE - A1

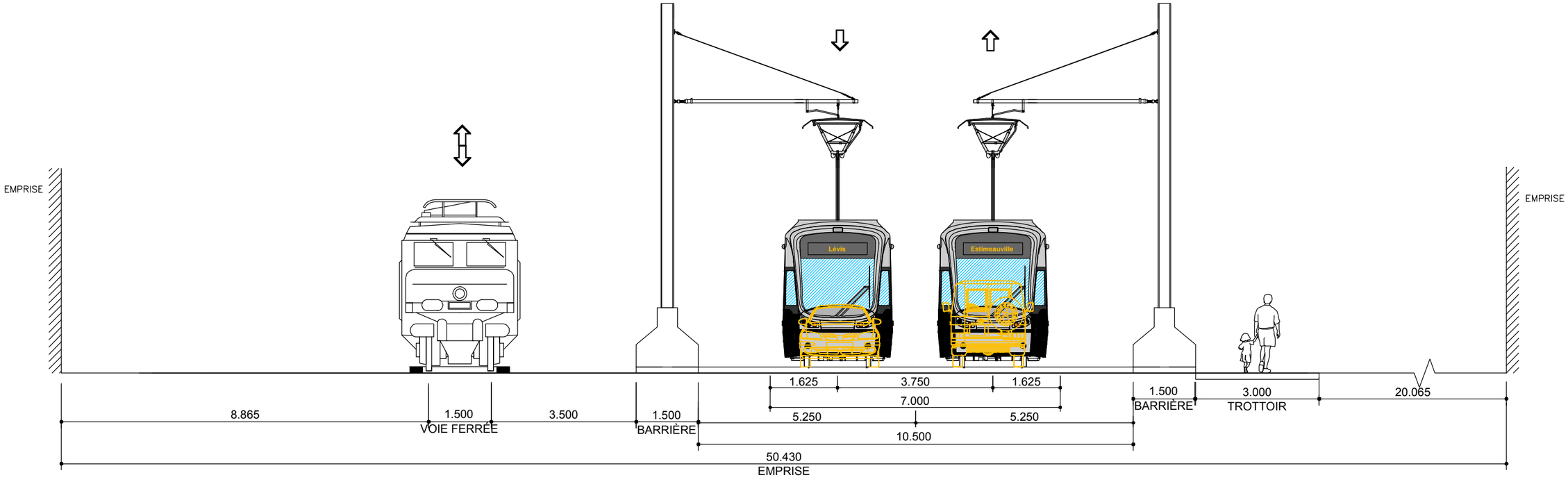

SITUATION PROPOSÉE - A1 - VARIANTE 2 - 2 VOIES

CLIENT : RÉSEAU DE TRANSPORT DE LA CAPITALE

Dossier : P-12-600-04

Rev.	Date	Description	Dessiné par	Vérifié par	Approuvé par
PB	2012-09-04	Édition préliminaire pour commentaires RTC	D.B.	M.I.	P.M.
PC	2012-12-10	Édition révisée pour commentaires RTC	V.S	M.I	P.M
PD	2013-01-11	Édition préliminaire intégrant commentaires du RTC	C.A.	M.I.	P.M.
00	2013-01-31	Édition finale	C.A	M.I	P.M
01	2013-07-30	Édition finale Intégrant commentaires du RTC	C.A.	M.I.	P.M.
02	2013-08-28	Édition finale intégrant commentaires du RTC	D.B.	M.I.	P.M.

CONSULTANT : ROCHE · SNC-LAVALIN · egis rail · RÉGIS CÔTÉ ET ASSOCIÉS · graph synergie

PROJET :
Étude de faisabilité technique du tramway de Québec et de Lévis
Réseau de transport de la Capitale

INTITULÉ DE L'ÉTAPE : 1.2 TECHNOLOGIE ET INSERTION

INTITULÉ DU PLAN : INSERTION SÉQUENCES AXE EST-OUEST
ROUTE 132 - Sortie du Pont de Québec
20+200

TRACÉ : 2

SÉQUENCE : A

VARIANTE : 2

610879-0200-4ID1-2A21

ÉCHELLES : 1:100

REV. 02

CE DOCUMENT NE DOIT PAS ÊTRE UTILISÉ À DES FINS DE CONSTRUCTION

Route 132

De: Rue Chambalon À près de: Bretelle Aut. 73, 40, 540, Aut. Henri IV

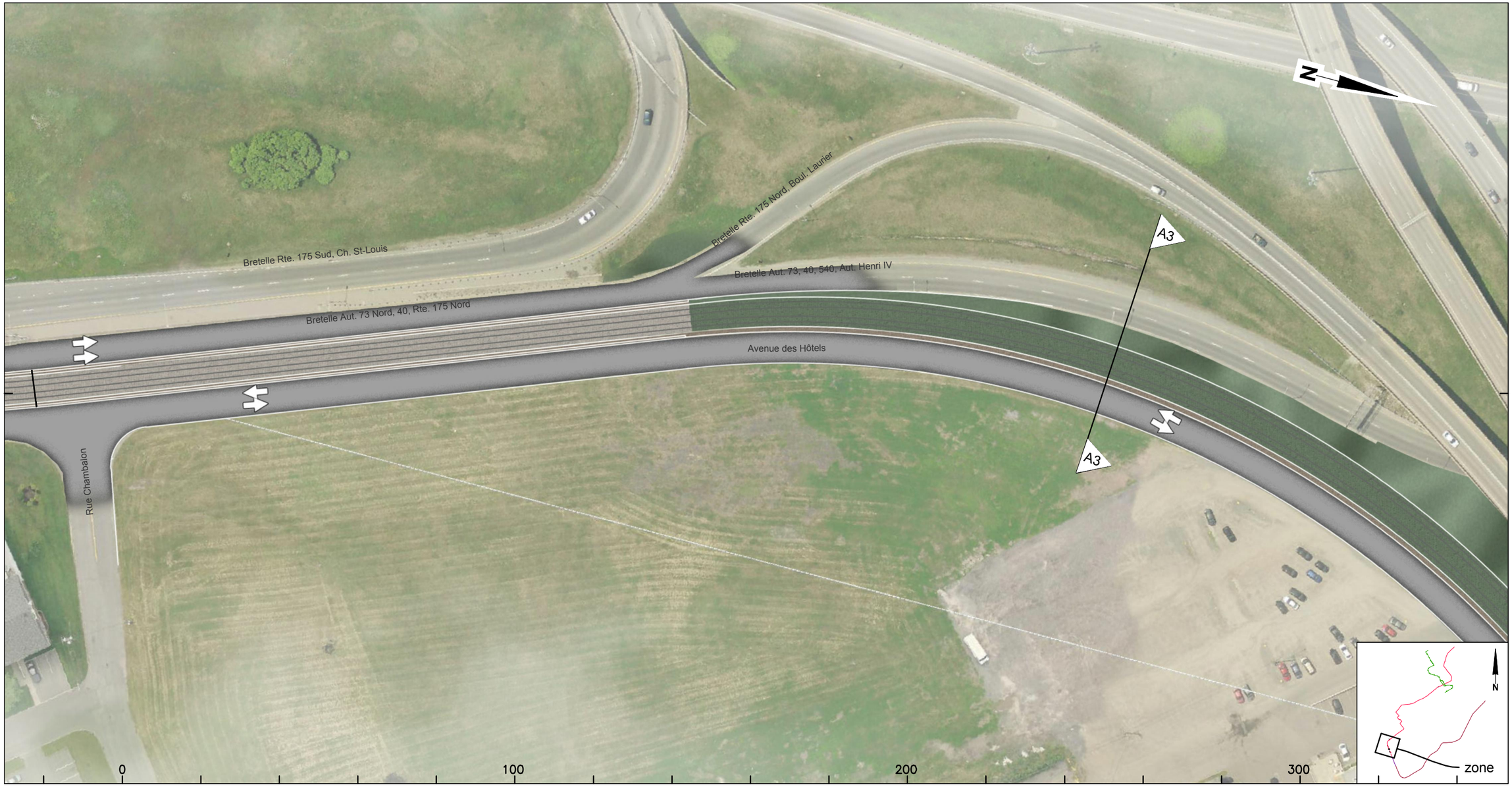

CLIENT :	Rev.	Date	Description	Dessiné par	Vérifié par	Approuvé par
RÉSEAU DE TRANSPORT DE LA CAPITALE	PB	2012-09-04	Édition préliminaire pour commentaires RTC	D.B.	M.I.	P.M.
	00	2013-01-31	Édition finale intégrant commentaires RTC	C.A.	M.I.	P.M.
	01	2013-07-30	Édition finale intégrant commentaires RTC	C.A.	M.I.	P.M.
Dossier :	02	2013-08-28	Édition finale intégrant commentaires du RTC	D.B.	M.I.	P.M.
P-12-600-04	.	.	.	.	.	.

CONSULTANT : ROCHE · SNC·LAVALIN · egis rail · RÉGIS CÔTÉ ET ASSOCIÉS · graph synergie

PROJET :

Étude de faisabilité technique du tramway de Québec et de Lévis

Réseau de transport de la Capitale

INTITULÉ DE L'ÉTAPE : 1.2 TECHNOLOGIE ET INSERTION DU TRAMWAY	TRACÉ : 2	610879-0200-4ID0-2A01	
INTITULÉ DU PLAN : INSERTION TRACÉ QUÉBEC EST-OUEST	SÉQUENCE : A	ÉCHELLES : 1:1000	
	VARIANTE : -	09 / 10	REV. 02

CE DOCUMENT NE DOIT PAS ÊTRE UTILISÉ À DES FINS DE CONSTRUCTION

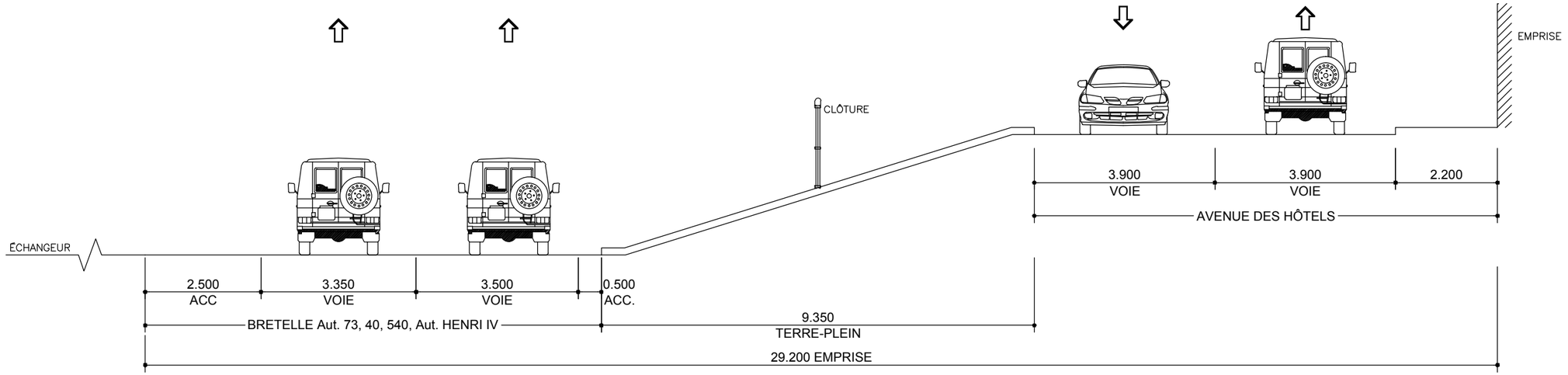

SITUATION EXISTANTE - A3

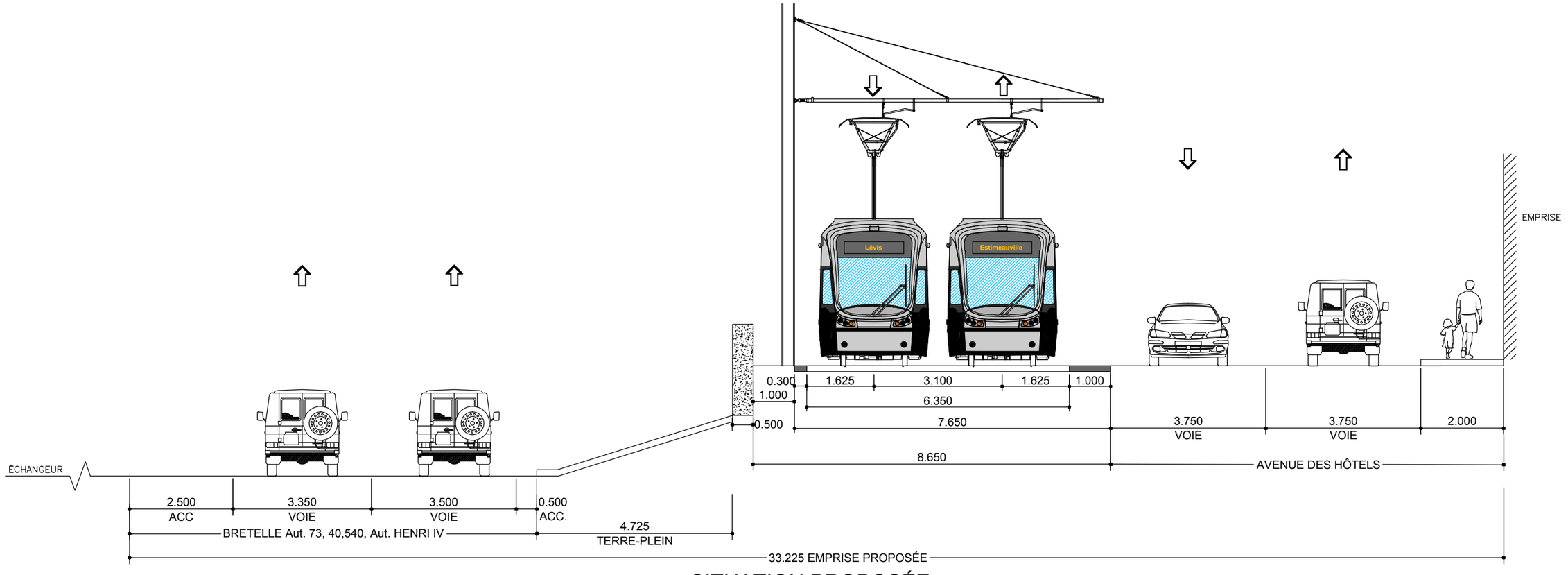

SITUATION PROPOSÉE - A3

CLIENT :	Rev.	Date	Description	Dessiné par	Vérifié par	Approuvé par
RTC RÉSEAU DE TRANSPORT DE LA CAPITALE	PA	2013-01-11	Édition préliminaire pour commentaires RTC	C.A.	M.I.	P.M.
	00	2013-31-01	Édition finale	C.A	M.I	P.M
	01	2013-07-30	Édition finale intégrant commentaires du RTC	C.A.	M.I.	P.M.
Dossier :	02	2013-08-28	Édition finale intégrant commentaires du RTC	D.B.	M.I.	P.M.
P-12-600-04	.	.	.	.	.	.

CONSULTANT : ROCHE · SNC·LAVALIN · egis rail · RÉGIS CÔTÉ ET ASSOCIÉS · graph synergie

PROJET :

Étude de faisabilité technique du tramway de Québec et de Lévis

Réseau de transport de la Capitale

INTITULÉ DE L'ÉTAPE : 1.2 TECHNOLOGIE ET INSERTION	TRACÉ : 2	610879-0200-4ID1-2A02
INTITULÉ DU PLAN : INSERTION SÉQUENCES AXE EST-OUEST ROUTE 132 - Avenue des Hôtels 21+400	SÉQUENCE : A	ÉCHELLES : 1:100
	VARIANTE : -	4/4
		REV. 02

CE DOCUMENT NE DOIT PAS ÊTRE UTILISÉ À DES FINS DE CONSTRUCTION

Avenue des Hôtels

Près de: Bretelle Aut. 73, 40, 540, Aut. Henri IV À: Avenue Lavigerie

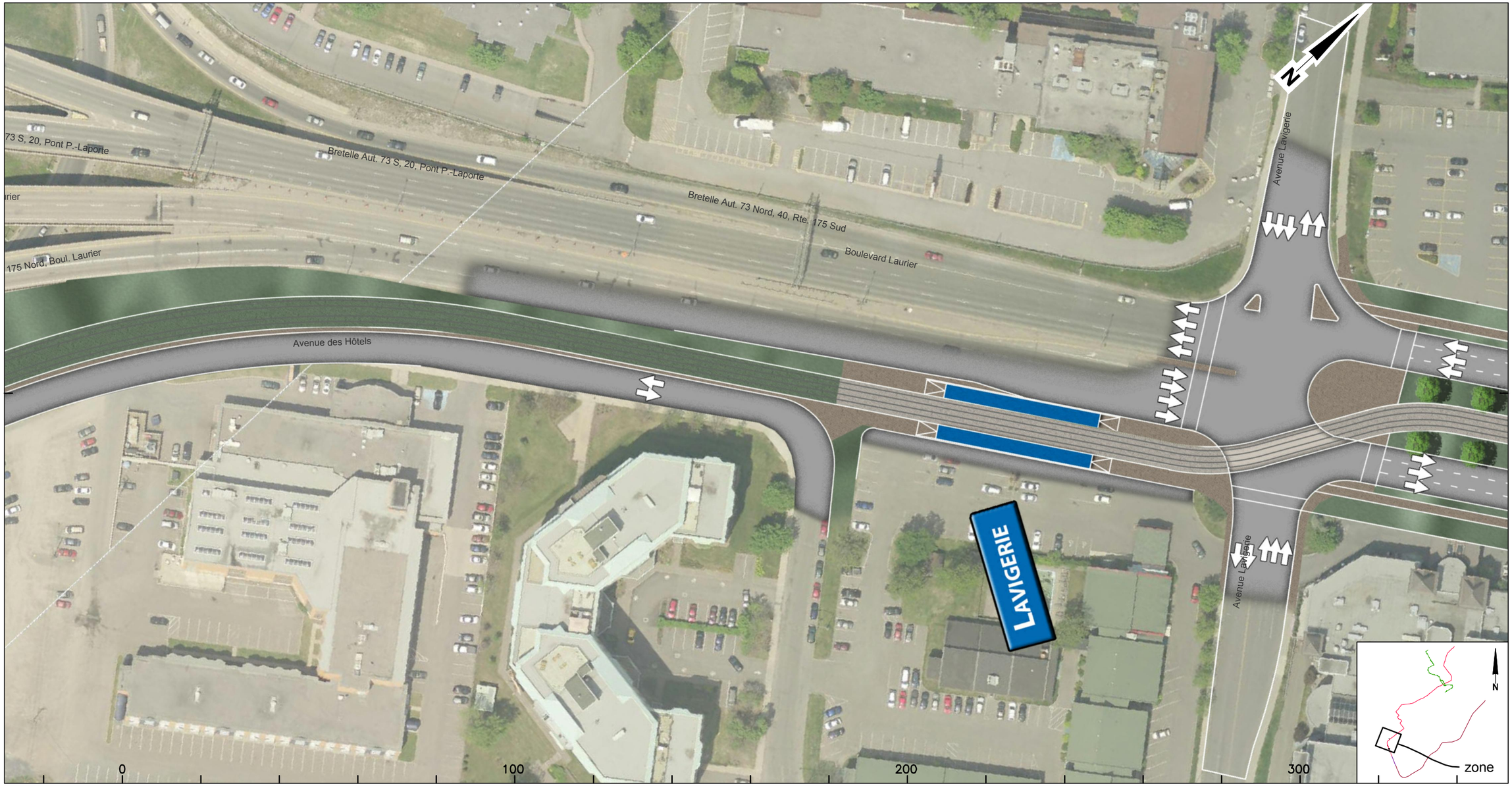

CLIENT :	Rev.	Date	Description	Dessiné par	Vérifié par	Approuvé par
RTC RÉSEAU DE TRANSPORT DE LA CAPITALE	PB	2012-09-04	Édition préliminaire pour commentaires RTC	D.B.	M.I.	P.M.
	00	2013-01-31	Édition finale intégrant commentaires RTC	C.A.	M.I.	P.M.
	01	2013-07-30	Édition finale intégrant commentaires RTC	C.A.	M.I.	P.M.
Dossier :	02	2013-08-28	Édition finale intégrant commentaires du RTC	D.B.	M.I.	P.M.
P-12-600-04	.	.	.	.	.	.

CONSULTANT : ROCHE · SNC·LAVALIN · egis rail · RÉGIS CÔTÉ ET ASSOCIÉS · graph synergie

PROJET :

Étude de faisabilité technique du tramway de Québec et de Lévis

Réseau de transport de la Capitale

INTITULÉ DE L'ÉTAPE : 1.2 TECHNOLOGIE ET INSERTION DU TRAMWAY	TRACÉ : 2	610879-0200-4ID0-2A02
INTITULÉ DU PLAN : INSERTION TRACÉ QUÉBEC EST-OUEST	SÉQUENCE : A	ÉCHELLES : 1:1000
	VARIANTE : -	10/10 — REV. 02

CE DOCUMENT NE DOIT PAS ÊTRE UTILISÉ À DES FINS DE CONSTRUCTION

Boulevard Laurier

Près: Avenue Lavigerie

CLIENT :	Rev.	Date	Description	Dessiné par	Vérifié par	Approuvé par
RTC RÉSEAU DE TRANSPORT DE LA CAPITALE	PB	2012-09-04	Édition préliminaire pour commentaires RTC	D.B.	M.I.	P.M.
	00	2013-01-31	Édition finale intégrant commentaires RTC	C.A.	M.I.	P.M.
	01	2013-07-30	Édition finale intégrant commentaires RTC	C.A.	M.I.	P.M.
Dossier :	02	2013-08-28	Édition finale intégrant commentaires du RTC	D.B.	M.I.	P.M.
P-12-600-04	.	.	.	.	.	.

CONSULTANT : ROCHE · SNC·LAVALIN · egis rail · RÉGIS CÔTÉ ET ASSOCIÉS · graph synergie

PROJET :

Étude de faisabilité technique du tramway de Québec et de Lévis

Réseau de transport de la Capitale

INTITULÉ DE L'ÉTAPE : 1.2 TECHNOLOGIE ET INSERTION DU TRAMWAY	TRACÉ : 2	610879-0200-4ID0-2B01
INTITULÉ DU PLAN : INSERTION TRACÉ QUÉBEC EST-OUEST	SÉQUENCE : B	ÉCHELLES : 1:1000
	VARIANTE : -	01 / 09 — REV. 02

CE DOCUMENT NE DOIT PAS ÊTRE UTILISÉ À DES FINS DE CONSTRUCTION

Boulevard Laurier

De: Bretelle Aut. 73 s, 20, pont P.-Laporte À près de: Avenue Lavigerie

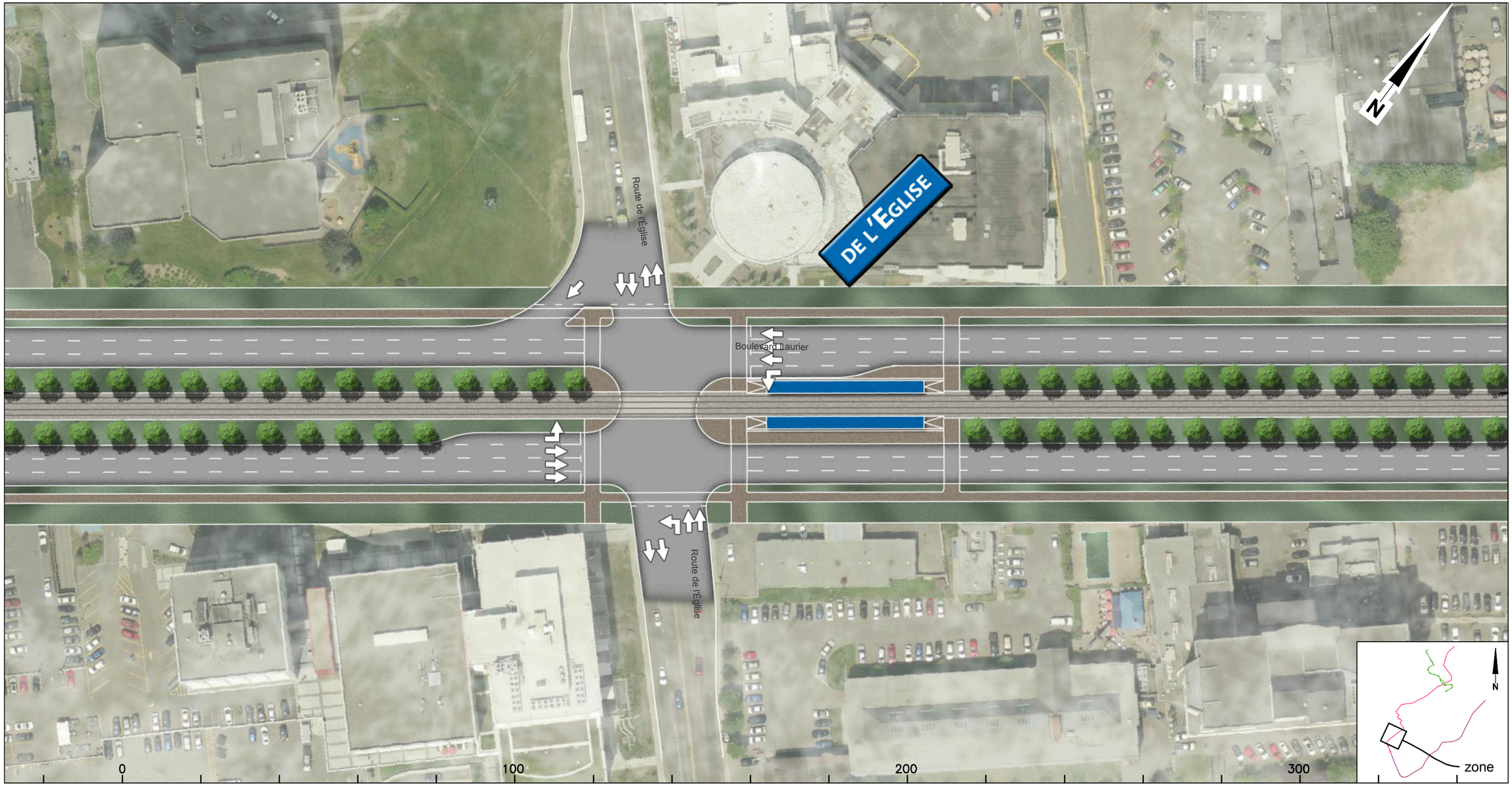

Rev.	Date	Description	Dessiné par	Vérifié par	Approuvé par
PB	2012-09-04	Édition préliminaire pour commentaires RTC	D.B.	M.I.	P.M.
00	2013-01-31	Édition finale intégrant commentaires RTC	C.A.	M.I.	P.M.
01	2013-07-30	Édition finale intégrant commentaires RTC	C.A.	M.I.	P.M.
02	2013-08-28	Édition finale intégrant commentaires du RTC	D.B.	M.I.	P.M.
.	.	.	.	.	.

CLIENT : RÉSEAU DE TRANSPORT DE LA CAPITALE

Dossier : P-12-600-04

CONSULTANT : ROCHE, SNC·LAVALIN, egisrail, RÉGIS CÔTÉ ET ASSOCIÉS, graph synergie

PROJET :

Étude de faisabilité technique du tramway de Québec et de Lévis

Réseau de transport de la Capitale

INTITULÉ DE L'ÉTAPE : 1.2 TECHNOLOGIE ET INSERTION DU TRAMWAY

INTITULÉ DU PLAN : INSERTION TRACÉ QUÉBEC EST-OUEST

TRACÉ : 2

610879-0200-4ID0-2B02

SÉQUENCE : B

ÉCHELLES : 1:1000

VARIANTE : -

02 / 09

REV. 02

CE DOCUMENT NE DOIT PAS ÊTRE UTILISÉ À DES FINS DE CONSTRUCTION

Boulevard Laurier

Près: Avenue de Gemain-des-Prés

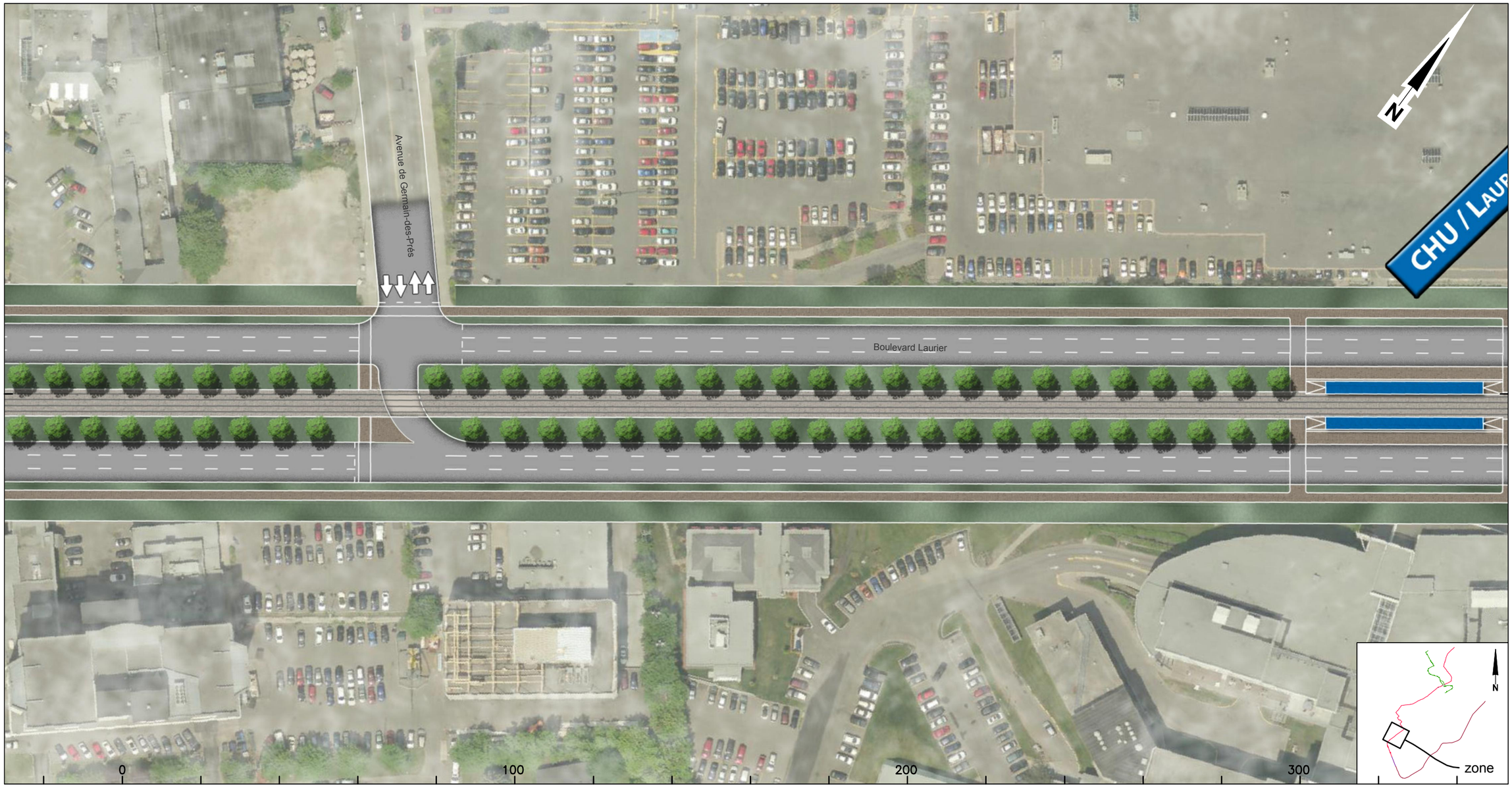

CLIENT : RÉSEAU DE TRANSPORT DE LA CAPITALE	Rev.	Date	Description	Dessiné par	Vérifié par	Approuvé par
	PB	2012-09-04	Édition préliminaire pour commentaires RTC	D.B.	M.I.	P.M.
	00	2013-01-31	Édition finale intégrant commentaires RTC	C.A.	M.I.	P.M.
	01	2013-07-30	Édition finale intégrant commentaires RTC	C.A.	M.I.	P.M.
Dossier : P-12-600-04	02	2013-08-28	Édition finale intégrant commentaires du RTC	D.B.	M.I.	P.M.
	.	.	.	.	.	.

CONSULTANT : ROCHE · SNC·LAVALIN · egis rail · RÉGIS CÔTÉ ET ASSOCIÉS · graph synergie

PROJET :

Étude de faisabilité technique du tramway de Québec et de Lévis

Réseau de transport de la Capitale

INTITULÉ DE L'ÉTAPE : 1.2 TECHNOLOGIE ET INSERTION DU TRAMWAY	TRACÉ : 2	610879-0200-4ID0-2B03
INTITULÉ DU PLAN : INSERTION TRACÉ QUÉBEC EST-OUEST	SÉQUENCE : B	ÉCHELLES : 1:1000
	VARIANTE : -	03/09 — REV. 02

CE DOCUMENT NE DOIT PAS ÊTRE UTILISÉ À DES FINS DE CONSTRUCTION

Boulevard Laurier

Près de: Avenue Jean-De Quen

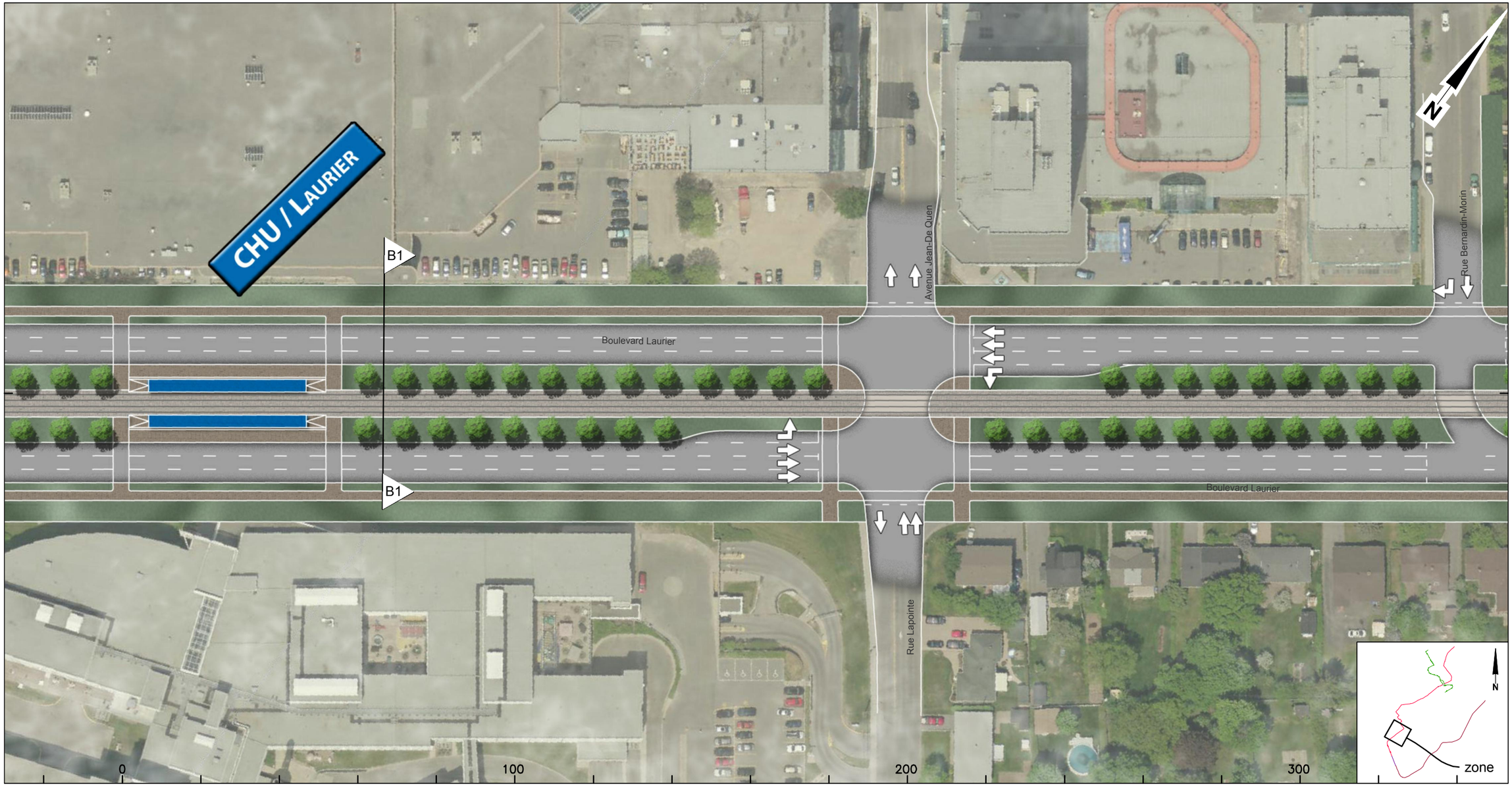

CLIENT :	Rev.	Date	Description	Dessiné par	Vérifié par	Approuvé par
RÉSEAU DE TRANSPORT DE LA CAPITALE	PB	2012-09-04	Édition préliminaire pour commentaires RTC	D.B.	M.I.	P.M.
	00	2013-01-31	Édition finale intégrant commentaires RTC	C.A.	M.I.	P.M.
	01	2013-07-30	Édition finale intégrant commentaires RTC	C.A.	M.I.	P.M.
Dossier :	02	2013-08-28	Édition finale intégrant commentaires du RTC	D.B.	M.I.	P.M.
P-12-600-04	.	.	.	.	.	.

CONSULTANT : ROCHE · SNC·LAVALIN · egisrail · RÉGIS CÔTÉ ET ASSOCIÉS · graph synergie

PROJET :

Étude de faisabilité technique du tramway de Québec et de Lévis

Réseau de transport de la Capitale

INTITULÉ DE L'ÉTAPE : 1.2 TECHNOLOGIE ET INSERTION DU TRAMWAY	TRACÉ : 2	610879-0200-4ID0-2B04	
INTITULÉ DU PLAN : INSERTION TRACÉ QUÉBEC EST-OUEST	SÉQUENCE : B	ÉCHELLES : 1:1000	
	VARIANTE : -	04 / 09	REV. 02

COUPE TRANSVERSALE EXISTANTE

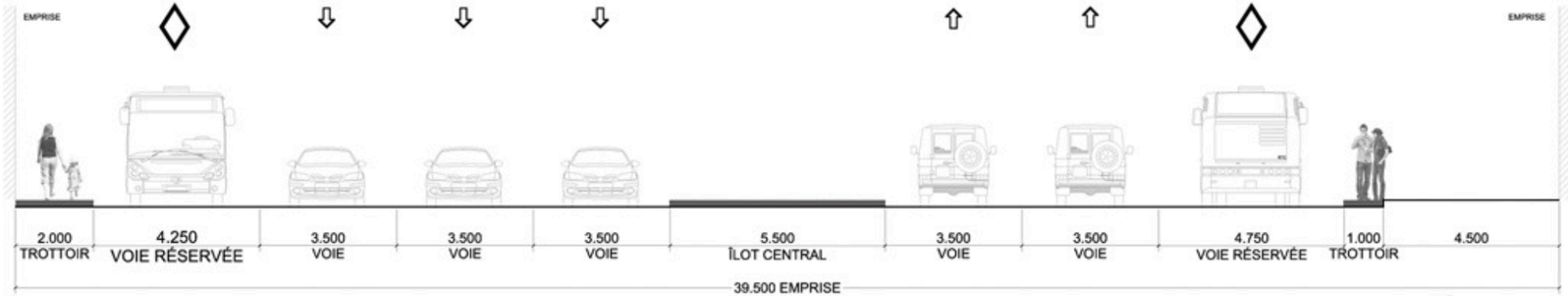

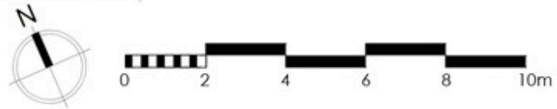

COUPE TRANSVERSALE PROPOSÉE

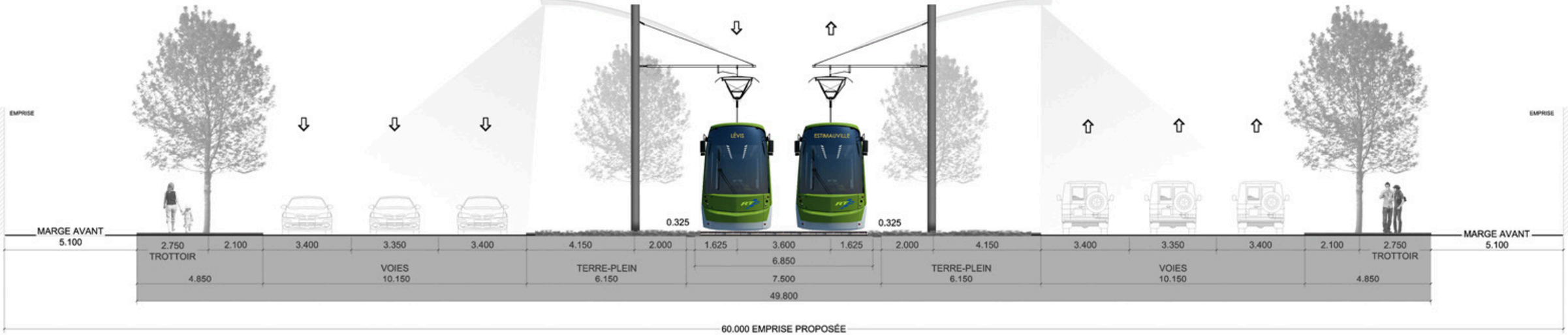

PLAN PROPOSÉ

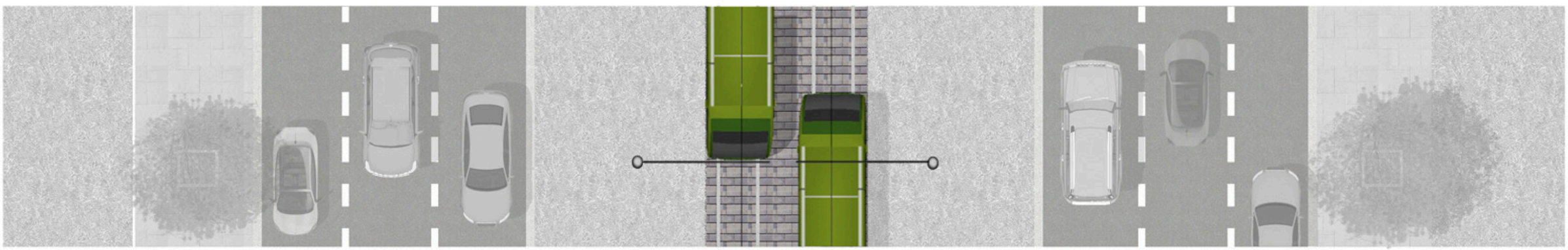

SNC·LAVALIN ROCHE egis RÉGIS CÔTÉ ET ASSOCIÉS

BOULEVARD LAURIER - COUPE B1

Jean-De Quen | 22+280

a

CE DOCUMENT NE DOIT PAS ÊTRE UTILISÉ À DES FINS DE CONSTRUCTION

Boulevard Laurier

Près de: Rue Bernardin-Morin À: Rue Sauvé

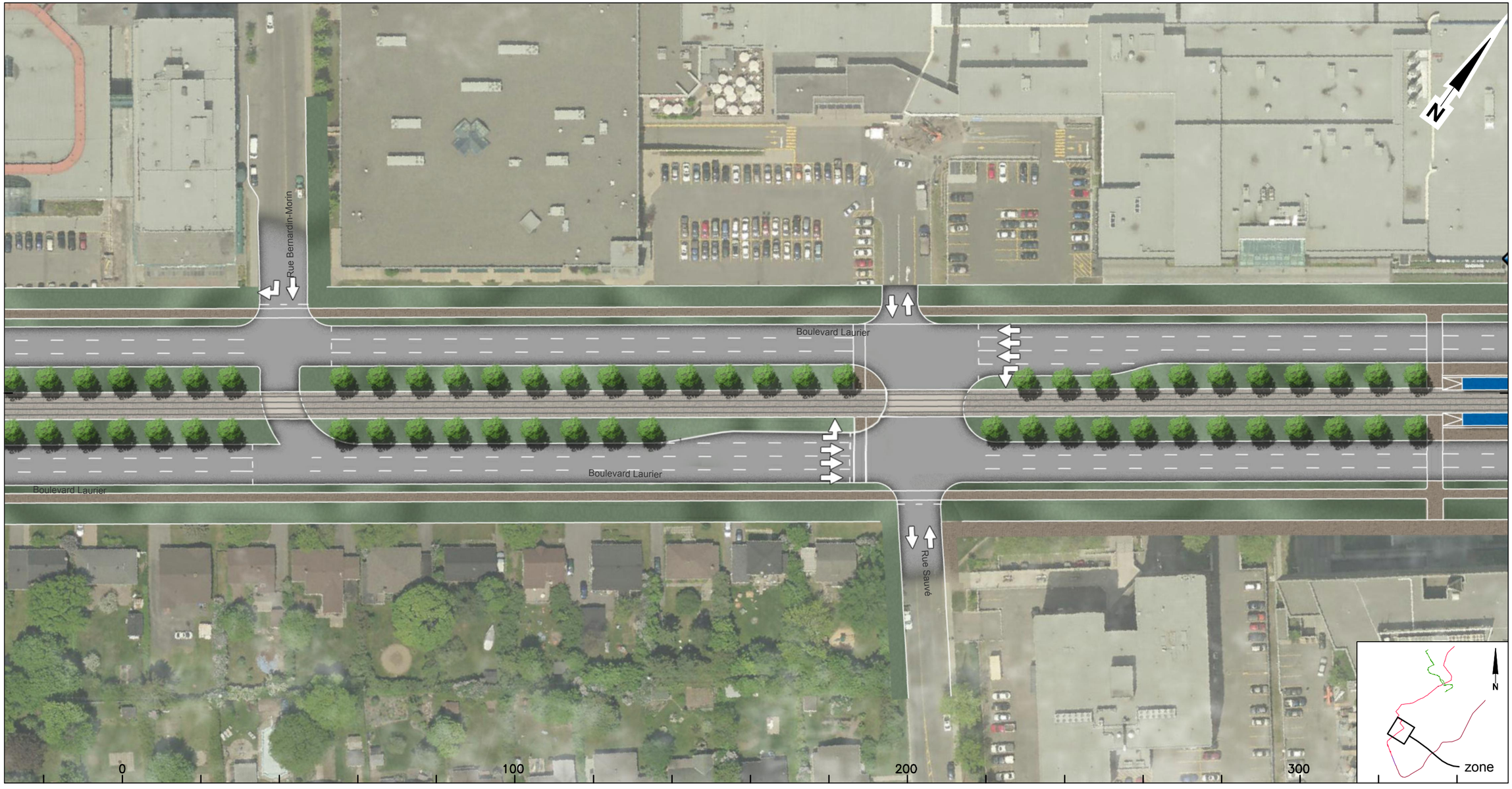

CLIENT :	Rev.	Date	Description	Dessiné par	Vérifié par	Approuvé par
RÉSEAU DE TRANSPORT DE LA CAPITALE	PB	2012-09-04	Édition préliminaire pour commentaires RTC	D.B.	M.I.	P.M.
	00	2013-01-31	Édition finale intégrant commentaires RTC	C.A.	M.I.	P.M.
	01	2013-07-30	Édition finale intégrant commentaires RTC	C.A.	M.I.	P.M.
Dossier :	02	2013-08-28	Édition finale intégrant commentaires du RTC	D.B.	M.I.	P.M.
P-12-600-04	.	.	.	.	.	.

CONSULTANT : ROCHE · SNC·LAVALIN · egis rail · RÉGIS CÔTÉ ET ASSOCIÉS · graph synergie

PROJET :

Étude de faisabilité technique du tramway de Québec et de Lévis

Réseau de transport de la Capitale

INTITULÉ DE L'ÉTAPE : 1.2 TECHNOLOGIE ET INSERTION DU TRAMWAY	TRACÉ : 2	610879-0200-4ID0-2B05	
INTITULÉ DU PLAN : INSERTION TRACÉ QUÉBEC EST-OUEST	SÉQUENCE : B	ÉCHELLES : 1:1000	
	VARIANTE : -	05 / 09	REV. 02

CE DOCUMENT NE DOIT PAS ÊTRE UTILISÉ À DES FINS DE CONSTRUCTION

Boulevard Laurier

Près de: Autoroute Robert-Bourassa

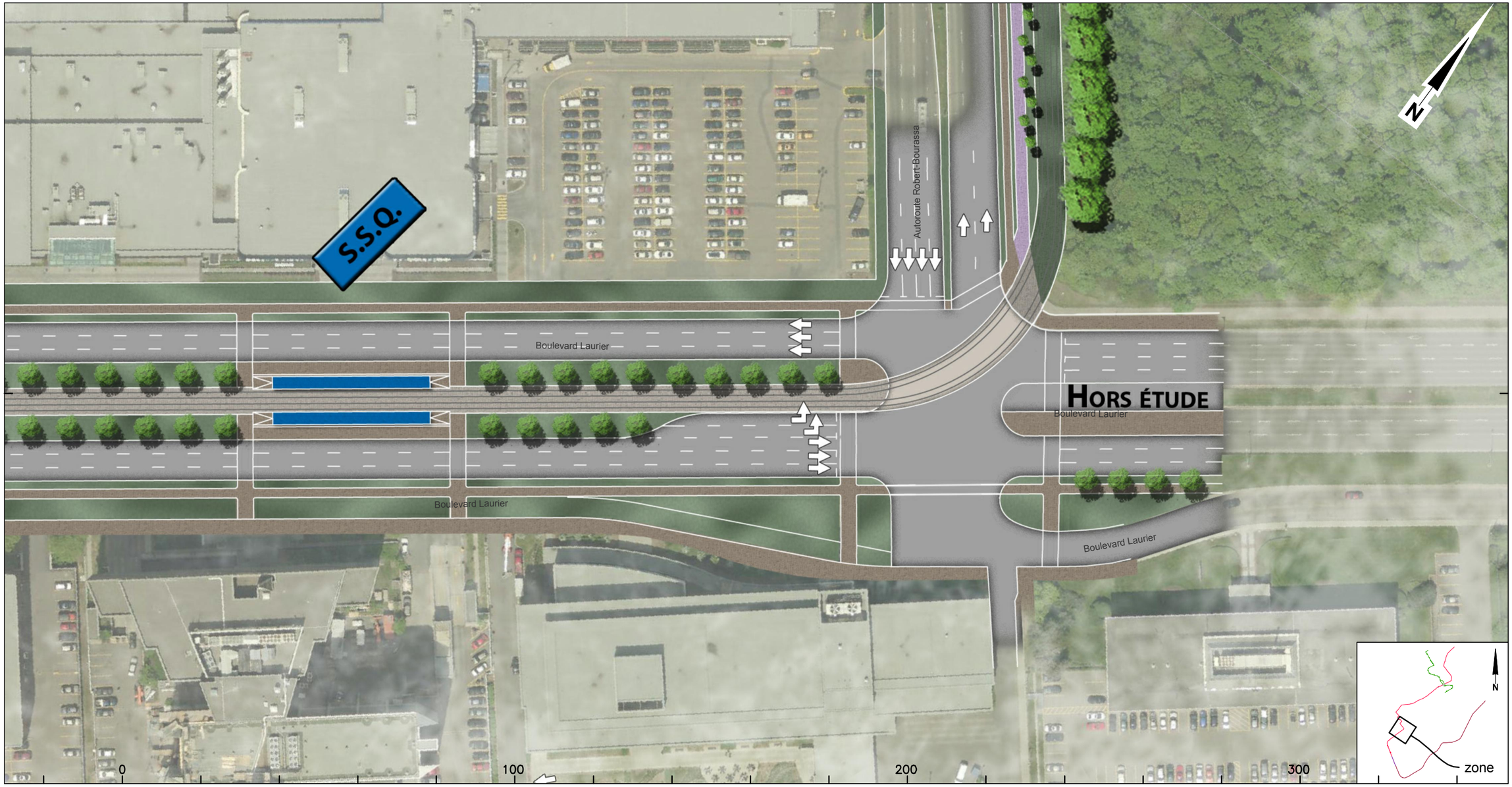

CLIENT : RTC RÉSEAU DE TRANSPORT DE LA CAPITALE	Rev.	Date	Description	Dessiné par	Vérifié par	Approuvé par
	PB	2012-09-04	Édition préliminaire pour commentaires RTC	D.B.	M.I.	P.M.
	00	2013-01-31	Édition finale intégrant commentaires RTC	C.A.	M.I.	P.M.
	01	2013-07-30	Édition finale intégrant commentaires RTC	C.A.	M.I.	P.M.
Dossier :	02	2013-08-28	Édition finale intégrant commentaires du RTC	D.B.	M.I.	P.M.
P-12-600-04	.	.	.	.	.	.

CONSULTANT : ROCHE · SNC·LAVALIN · egis rail · RÉGIS CÔTÉ ET ASSOCIÉS · graph synergie

PROJET :

Étude de faisabilité technique du tramway de Québec et de Lévis

Réseau de transport de la Capitale

INTITULÉ DE L'ÉTAPE : 1.2 TECHNOLOGIE ET INSERTION DU TRAMWAY	TRACÉ : 2	610879-0200-4ID0-2B06
INTITULÉ DU PLAN : INSERTION TRACÉ QUÉBEC EST-OUEST	SÉQUENCE : B	ÉCHELLES : 1:1000
	VARIANTE : -	06/09 — REV. 02

CE DOCUMENT NE DOIT PAS ÊTRE UTILISÉ À DES FINS DE CONSTRUCTION

Autoroute Robert-Bourassa

Du: Boulevard Laurier À: Boulevard Hochelaga

CLIENT :	Rev.	Date	Description	Dessiné par	Vérifié par	Approuvé par
RÉSEAU DE TRANSPORT DE LA CAPITALE	PB	2012-09-04	Édition préliminaire pour commentaires RTC	D.B.	M.I.	P.M.
	00	2013-01-31	Édition finale intégrant commentaires RTC	C.A.	M.I.	P.M.
	01	2013-07-30	Édition finale intégrant commentaires RTC	C.A.	M.I.	P.M.
Dossier :	02	2013-08-28	Édition finale intégrant commentaires du RTC	D.B.	M.I.	P.M.
P-12-600-04	.	.	.	.	.	.

CONSULTANT : ROCHE · SNC·LAVALIN · egis rail · RÉGIS CÔTÉ ET ASSOCIÉS · graph synergie

PROJET :

Étude de faisabilité technique du tramway de Québec et de Lévis

Réseau de transport de la Capitale

INTITULÉ DE L'ÉTAPE : 1.2 TECHNOLOGIE ET INSERTION DU TRAMWAY	TRACÉ : 2	610879-0200-4ID0-2B07
INTITULÉ DU PLAN : INSERTION TRACÉ QUÉBEC EST-OUEST	SÉQUENCE : B	ÉCHELLES : 1:1000
	VARIANTE : -	07 / 09 — REV. 02

COUPE TRANSVERSALE EXISTANTE

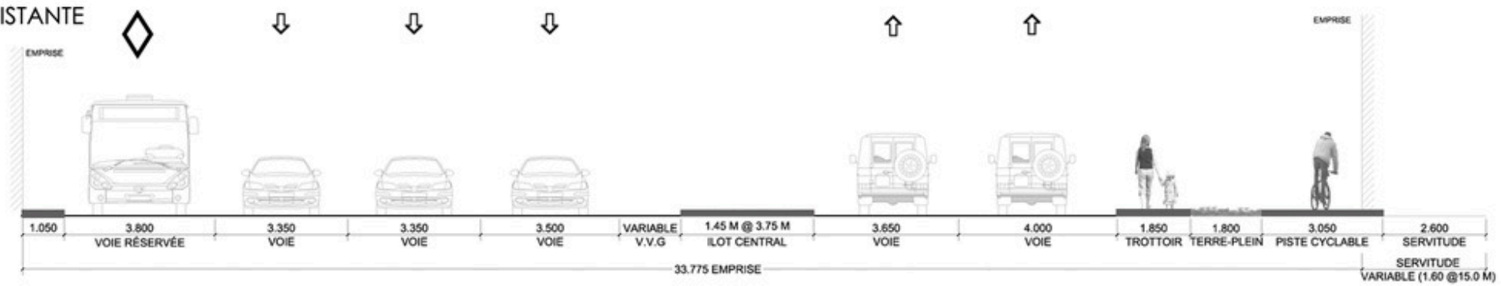

COUPE TRANSVERSALE PROPOSÉE

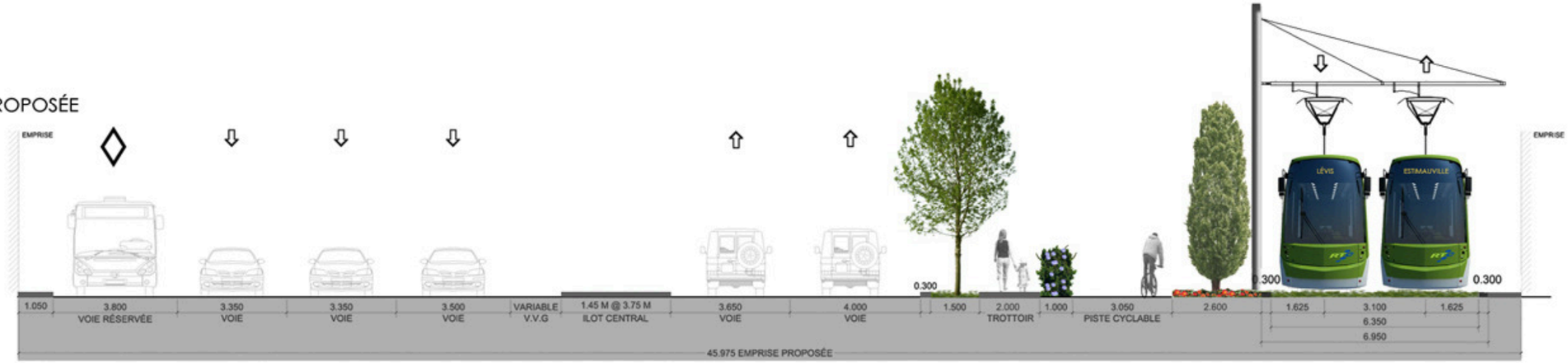

PLAN PROPOSÉE

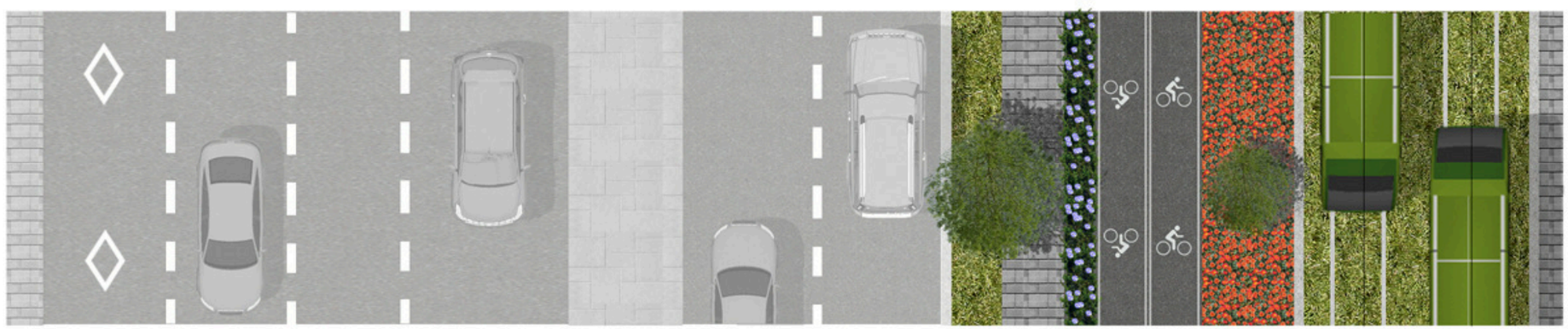

SNC·LAVALIN ROCHE egis RÉGIS CÔTÉ ET ASSOCIÉS

BOUL. ROBERT-BOURASSA
23+780

B2

CE DOCUMENT NE DOIT PAS ÊTRE UTILISÉ À DES FINS DE CONSTRUCTION

Autoroute Robert-Bourassa

Près du: Boulevard Hochelaga À: Bretelle Aut. 740 Sud

CLIENT :	Rev.	Date	Description	Dessiné par	Vérifié par	Approuvé par
RTC RÉSEAU DE TRANSPORT DE LA CAPITALE	PB	2012-09-04	Édition préliminaire pour commentaires RTC	D.B.	M.I.	P.M.
	00	2013-01-31	Édition finale intégrant commentaires RTC	C.A.	M.I.	P.M.
	01	2013-07-30	Édition finale intégrant commentaires RTC	C.A.	M.I.	P.M.
Dossier :	02	2013-08-28	Édition finale intégrant commentaires du RTC	D.B.	M.I.	P.M.
P-12-600-04	.	.	.	.	.	.

CONSULTANT : ROCHE · SNC·LAVALIN · egis rail · RÉGIS CÔTÉ ET ASSOCIÉS · graph synergie

PROJET :

Étude de faisabilité technique du tramway de Québec et de Lévis

Réseau de transport de la Capitale

INTITULÉ DE L'ÉTAPE : 1.2 TECHNOLOGIE ET INSERTION DU TRAMWAY

INTITULÉ DU PLAN : INSERTION TRACÉ QUÉBEC EST-OUEST

TRACÉ : 2

SÉQUENCE : B

VARIANTE : -

610879-0200-4ID0-2B08

ÉCHELLES : 1:1000

08/09

REV. 02

CE DOCUMENT NE DOIT PAS ÊTRE UTILISÉ À DES FINS DE CONSTRUCTION

Autoroute Robert-Bourassa

De: Bretelle Aut. 740 Sud À: Bretelle entrée de l'Aut. 740 Nord

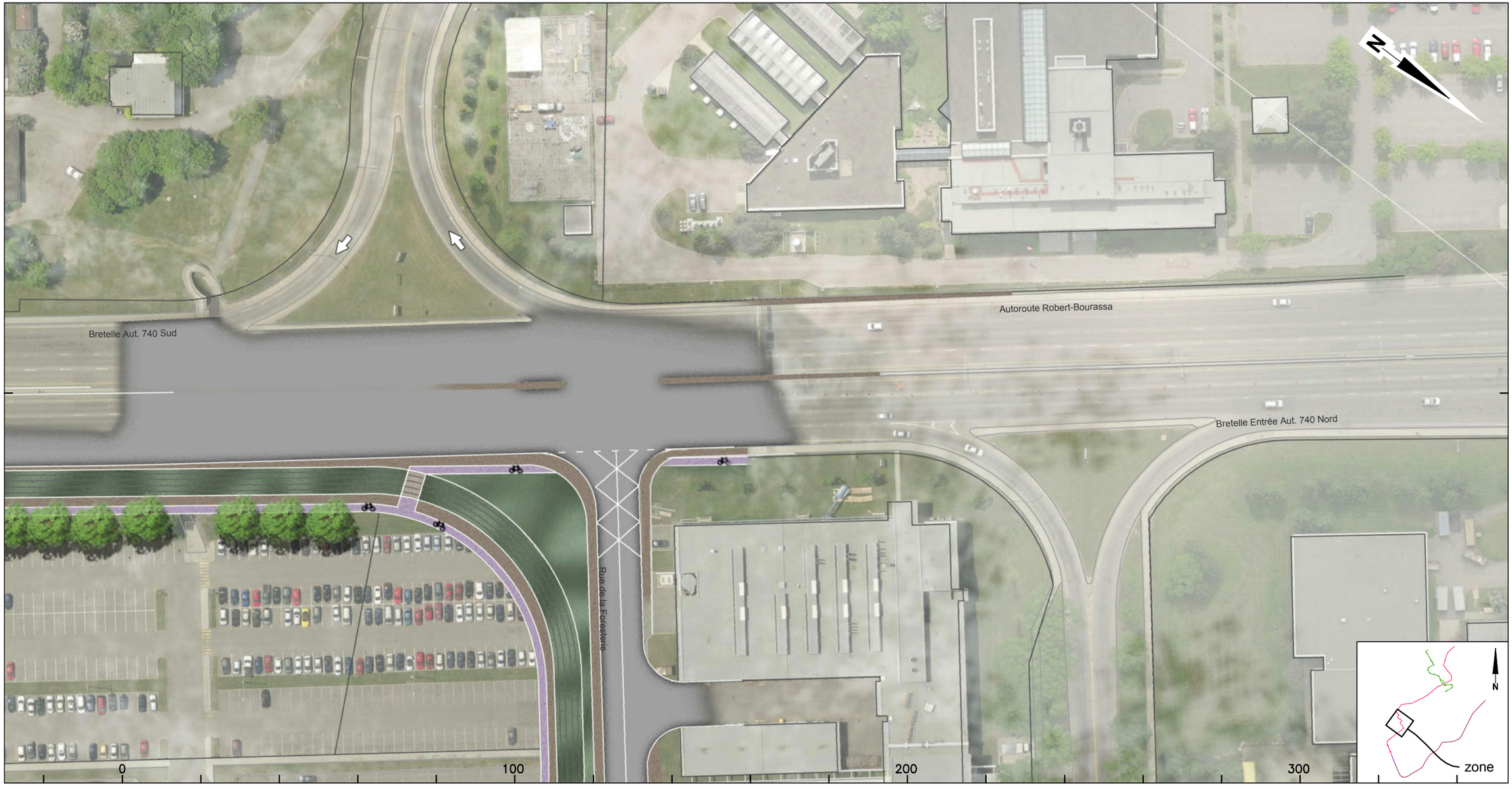

CLIENT :	Rev.	Date	Description	Dessiné par	Vérifié par	Approuvé par
RÉSEAU DE TRANSPORT DE LA CAPITALE	PB	2012-09-04	Édition préliminaire pour commentaires RTC	D.B.	M.I.	P.M.
	00	2013-01-31	Édition finale intégrant commentaires RTC	C.A.	M.I.	P.M.
	01	2013-07-30	Édition finale intégrant commentaires RTC	C.A.	M.I.	P.M.
Dossier :	02	2013-08-28	Édition finale intégrant commentaires du RTC	D.B.	M.I.	P.M.
P-12-600-04	.	.	.	.	.	.

CONSULTANT : ROCHE · SNC·LAVALIN · egis rail · RÉGIS CÔTÉ ET ASSOCIÉS · graph synergie

PROJET :

Étude de faisabilité technique du tramway de Québec et de Lévis

Réseau de transport de la Capitale

INTITULÉ DE L'ÉTAPE : 1.2 TECHNOLOGIE ET INSERTION DU TRAMWAY	TRACÉ : 2	610879-0200-4ID0-2B09
INTITULÉ DU PLAN : INSERTION TRACÉ QUÉBEC EST-OUEST	SÉQUENCE : B	ÉCHELLES : 1:1000
	VARIANTE : -	09 / 09 — REV. 02

CE DOCUMENT NE DOIT PAS ÊTRE UTILISÉ À DES FINS DE CONSTRUCTION

Rue de la Foresterie

De: Autoroute Robert Bourassa À: Avenue de la Medecine

CLIENT :	Rev.	Date	Description	Dessiné par	Vérifié par	Approuvé par
RTC RÉSEAU DE TRANSPORT DE LA CAPITALE	PB	2012-09-04	Édition préliminaire pour commentaires RTC	D.B.	M.I.	P.M.
	00	2013-01-31	Édition finale intégrant commentaires RTC	C.A.	M.I.	P.M.
	01	2013-07-30	Édition finale intégrant commentaires RTC	C.A.	M.I.	P.M.
Dossier :	02	2013-08-28	Édition finale intégrant commentaires du RTC	D.B.	M.I.	P.M.
P-12-600-04	.	.	.	.	.	.

CONSULTANT : ROCHE · SNC·LAVALIN · egis rail · RÉGIS CÔTÉ ET ASSOCIÉS · graph synergie

PROJET :

Étude de faisabilité technique du tramway de Québec et de Lévis

Réseau de transport de la Capitale

INTITULÉ DE L'ÉTAPE : 1.2 TECHNOLOGIE ET INSERTION DU TRAMWAY	TRACÉ : 2	610879-0200-4ID0-2C01
INTITULÉ DU PLAN : INSERTION TRACÉ QUÉBEC EST-OUEST	SÉQUENCE : C	ÉCHELLES : 1:1000
	VARIANTE : -	01 / 03 — REV. 02

CE DOCUMENT NE DOIT PAS ÊTRE
UTILISÉ À DES FINS DE CONSTRUCTION

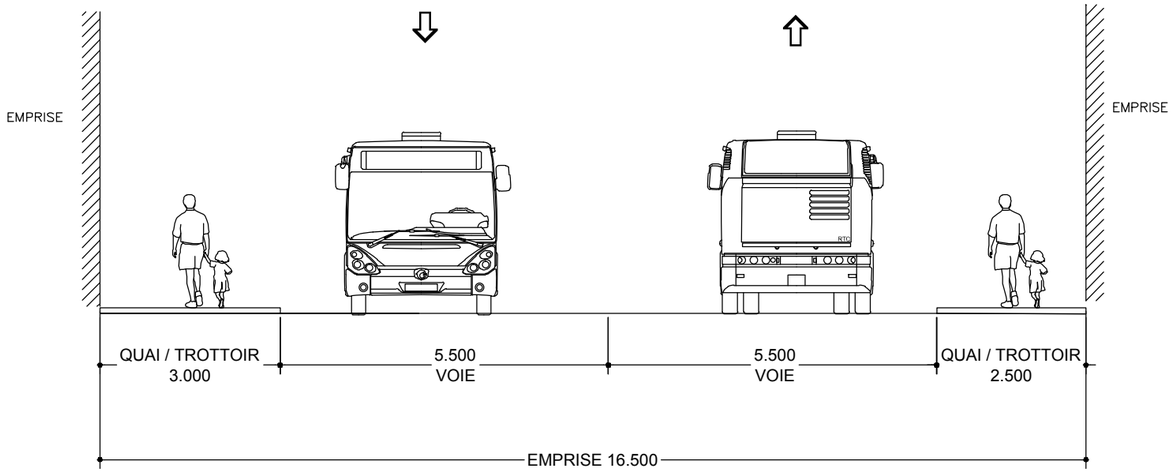

SITUATION EXISTANTE - C1

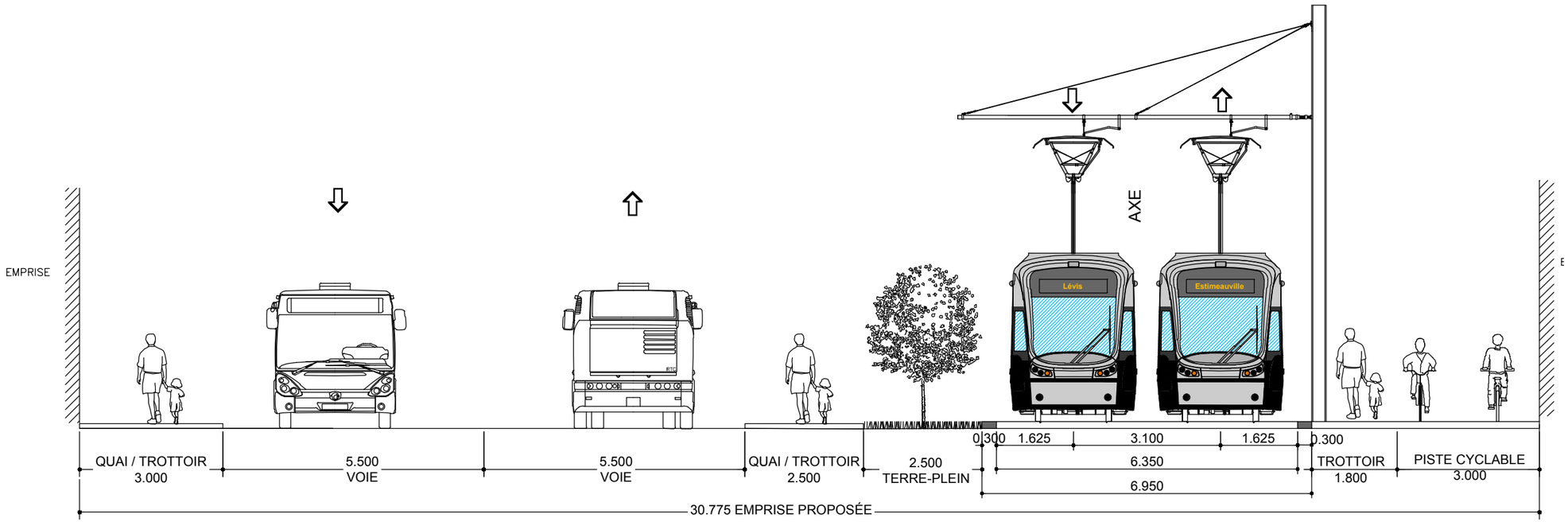

SITUATION PROPOSÉE - C1

Rev.	Date	Description	Dessiné par	Vérifié par	Approuvé par
PB	2012-09-04	Édition préliminaire pour commentaires RTC	D.B.	M.I.	P.M.
P.C	2012-12-10	Édition révisée pour commentaires RTC	V.S	M.I	P.M
P.D	2013-01-11	Édition préliminaire intégrant commentaires du RTC	C.A.	M.I.	P.M.
0.0	2013-01-31	Édition finale	C.A	M.I	P.M
0.1	2013-07-30	Édition finale intégrant commentaires du RTC	C.A.	M.I.	P.M.
0.2	2013-08-28	Édition finale intégrant commentaires du RTC	D.B.	M.I.	P.M.

CLIENT : RÉSEAU DE TRANSPORT DE LA CAPITALE

Dossier : P-12-600-04

CONSULTANT : ROCHE · SNC-LAVALIN · egisrail · RÉGIS CÔTÉ ET ASSOCIÉS · graph synergie

PROJET : Étude de faisabilité technique du tramway de Québec et de Lévis

Réseau de transport de la Capitale

INTITULÉ DE L'ÉTAPE : 1.2 TECHNOLOGIE ET INSERTION

INTITULÉ DU PLAN : INSERTION SÉQUENCES AXE EST-OUEST
De La FORESTERIE - De La Médecine
24+440

TRACÉ : 2

610879-0200-4ID1-2C01

SÉQUENCE : C

ÉCHELLES : 1:100

VARIANTE : -

REV. 02

CE DOCUMENT NE DOIT PAS ÊTRE UTILISÉ À DES FINS DE CONSTRUCTION

Avenue de la Medecine

De: Rue de la Foresterie À: Rue du Peps

CLIENT :	Rev.	Date	Description	Dessiné par	Vérifié par	Approuvé par
RTC RÉSEAU DE TRANSPORT DE LA CAPITALE	PB	2012-09-04	Édition préliminaire pour commentaires RTC	D.B.	M.I.	P.M.
	00	2013-01-31	Édition finale intégrant commentaires RTC	C.A.	M.I.	P.M.
	01	2013-07-30	Édition finale intégrant commentaires RTC	C.A.	M.I.	P.M.
Dossier :	02	2013-08-28	Édition finale intégrant commentaires du RTC	D.B.	M.I.	P.M.
P-12-600-04	.	.	.	.	.	.

CONSULTANT : ROCHE · SNC·LAVALIN · egis rail · RÉGIS CÔTÉ ET ASSOCIÉS · graph synergie

PROJET :

Étude de faisabilité technique du tramway de Québec et de Lévis

Réseau de transport de la Capitale

INTITULÉ DE L'ÉTAPE : 1.2 TECHNOLOGIE ET INSERTION DU TRAMWAY

INTITULÉ DU PLAN : INSERTION TRACÉ QUÉBEC EST-OUEST

TRACÉ : 2

SÉQUENCE : C

VARIANTE : -

610879-0200-4ID0-2C02

ÉCHELLES : 1:1000

REV. 02 / 03 — 02

CE DOCUMENT NE DOIT PAS ÊTRE
UTILISÉ À DES FINS DE CONSTRUCTION

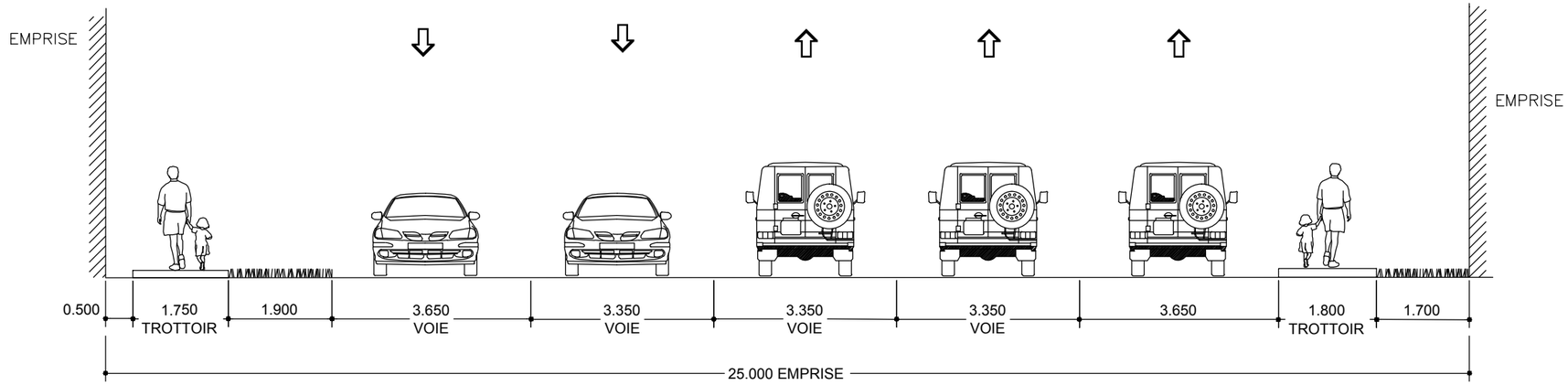

SITUATION EXISTANTE - C2

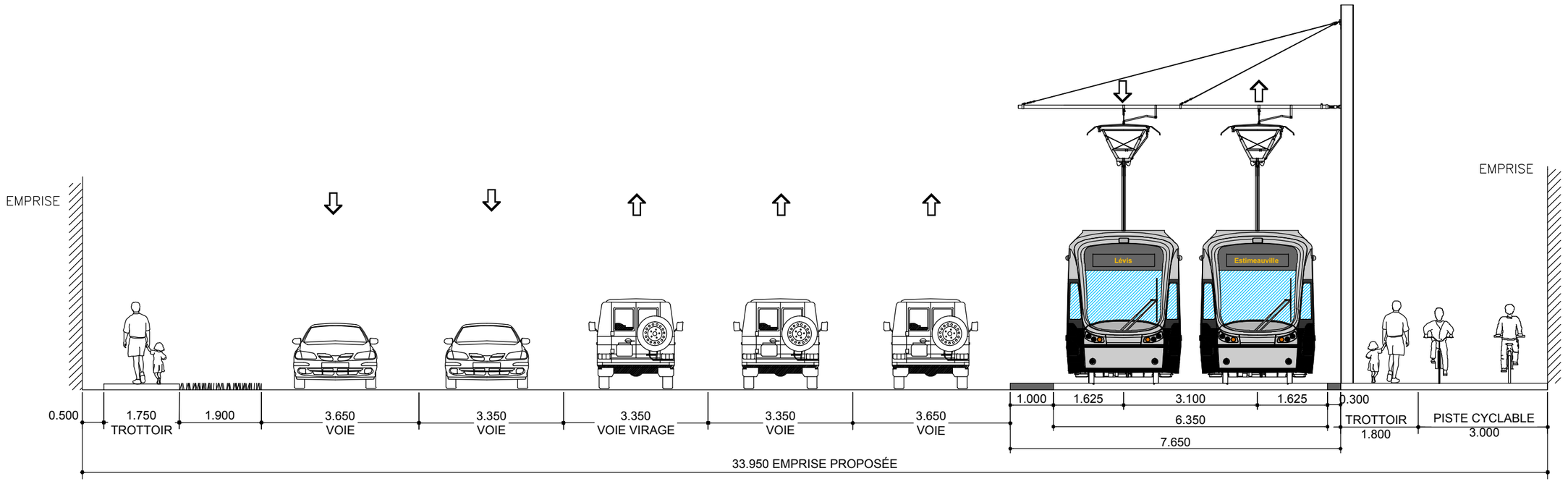

SITUATION PROPOSÉE - C2

CLIENT : RÉSEAU DE TRANSPORT DE LA CAPITALE	Rev.	Date	Description	Dessiné par	Vérifié par	Approuvé par
	PB	2012-09-04	Édition préliminaire pour commentaires RTC	D.B.	M.I.	P.M.
	PC	2012-12-10	Édition révisée pour commentaires RTC	V.S	M.I	P.M
	PD	2013-01-11	Édition préliminaire intégrant commentaires du RTC	C.A.	M.I.	P.M.
Dossier : P-12-600-04	00	2013-01-31	Édition finale	C.A	M.I	P.M
	01	2013-07-30	Édition finale intégrant commentaires du RTC	C.A.	M.I.	P.M.
	02	2013-08-28	Édition finale intégrant commentaires du RTC	D.B.	M.I.	P.M.

CONSULTANT : ROCHE · SNC-LAVALIN · egis rail · RÉGIS CÔTÉ ET ASSOCIÉS · graph synergie

PROJET : Étude de faisabilité technique du tramway de Québec et de Lévis
Réseau de transport de la Capitale

INTITULÉ DE L'ÉTAPE : 1.2 TECHNOLOGIE ET INSERTION

INTITULÉ DU PLAN : INSERTION SÉQUENCES AXE EST-OUEST
De La MÉDECINE - avant De La Terrasse
24+580

TRACÉ : 2

610879-0200-4ID1-2C02

SÉQUENCE : C

ÉCHELLES : 1:100

VARIANTE : -

REV. 02

CE DOCUMENT NE DOIT PAS ÊTRE UTILISÉ À DES FINS DE CONSTRUCTION

Avenue de la Medecine

De: Rue du Peps À: Quatre-Bourgeois

CLIENT :	Rev.	Date	Description	Dessiné par	Vérifié par	Approuvé par
RTC RÉSEAU DE TRANSPORT DE LA CAPITALE	PB	2012-09-04	Édition préliminaire pour commentaires RTC	D.B.	M.I.	P.M.
	00	2013-01-31	Édition finale intégrant commentaires RTC	C.A.	M.I.	P.M.
	01	2013-07-30	Édition finale intégrant commentaires RTC	C.A.	M.I.	P.M.
Dossier :	02	2013-08-28	Édition finale intégrant commentaires du RTC	D.B.	M.I.	P.M.
P-12-600-04	.	.	.	.	.	.

CONSULTANT : ROCHE · SNC·LAVALIN · egis rail · RÉGIS CÔTÉ ET ASSOCIÉS · graph synergie

PROJET :

Étude de faisabilité technique du tramway de Québec et de Lévis

Réseau de transport de la Capitale

INTITULÉ DE L'ÉTAPE : 1.2 TECHNOLOGIE ET INSERTION DU TRAMWAY	TRACÉ : 2	610879-0200-4ID0-2C03	
INTITULÉ DU PLAN : INSERTION TRACÉ QUÉBEC EST-OUEST	SÉQUENCE : C	ÉCHELLES : 1:1000	
	VARIANTE : -	03 / 03	REV. 02

CE DOCUMENT NE DOIT PAS ÊTRE
UTILISÉ À DES FINS DE CONSTRUCTION

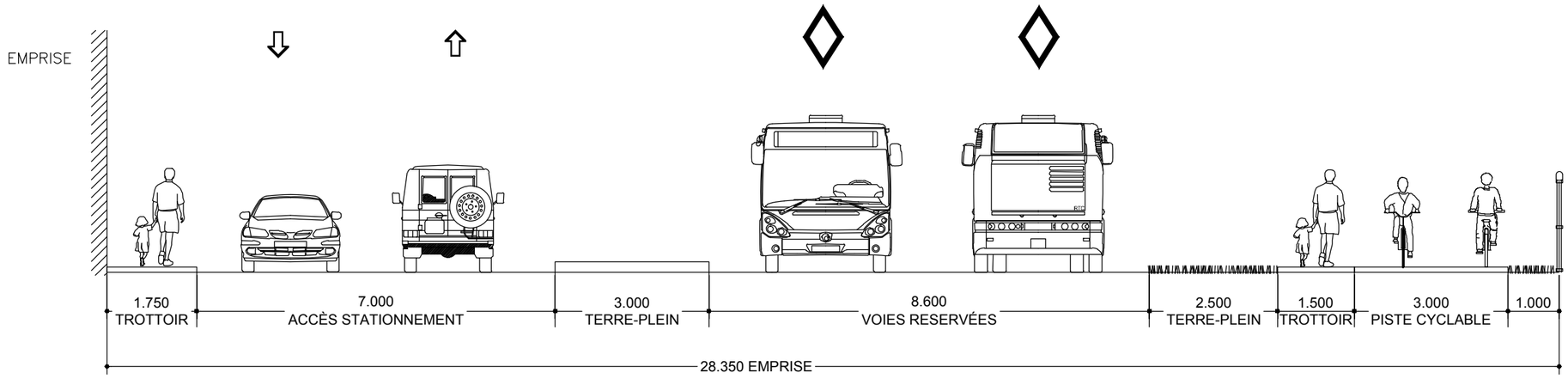

SITUATION EXISTANTE (Travaux en cours) - C3

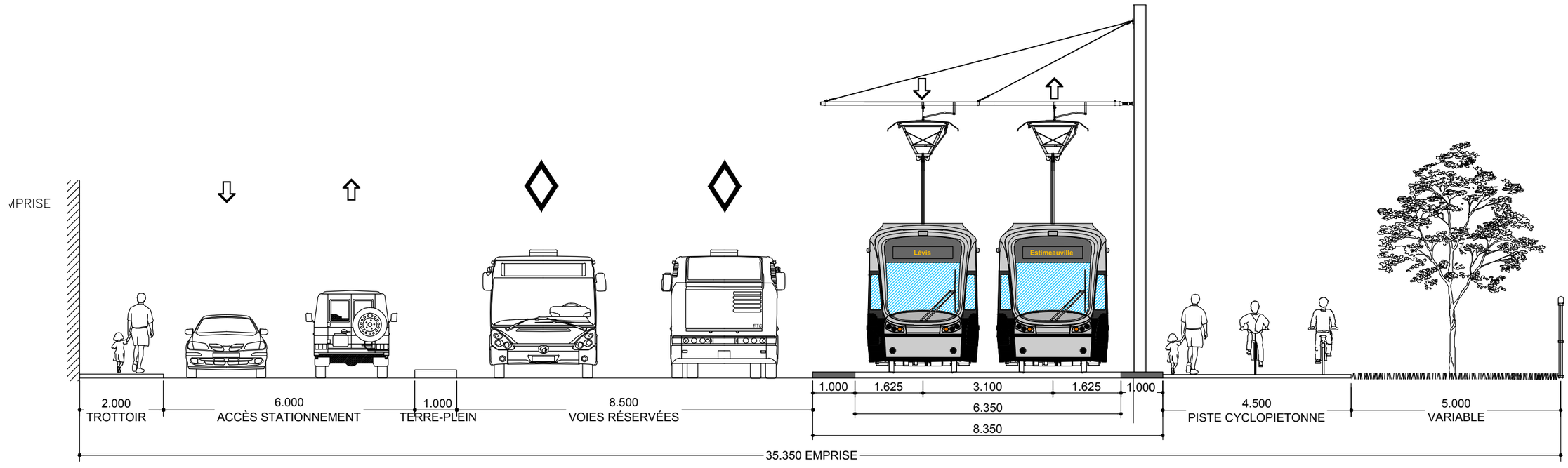

SITUATION PROPOSÉE - C3

CLIENT : RÉSEAU DE TRANSPORT DE LA CAPITALE	Rev.	Date	Description	Dessiné par	Vérifié par	Approuvé par
	PA	2012-12-11	Édition préliminaire pour commentaires RTC	V.S	M.I.	P.M.
	PB	2013-01-11	Édition préliminaire intégrant commentaires du RTC	C.A.	M.I.	P.M.
	00	2013-01-31	Édition finale	C.A	M.I	P.M
Dossier : P-12-600-04	01	2013-07-30	Édition finale intégrant commentaires du RTC	C.A.	M.I.	P.M.
	02	2013-08-28	Édition finale intégrant commentaires du RTC	D.B.	M.I.	P.M.

CONSULTANT : ROCHE · SNC·LAVALIN · egis rail · RÉGIS CÔTÉ ET ASSOCIÉS · graph synergie

PROJET : Étude de faisabilité technique du tramway de Québec et de Lévis
Réseau de transport de la Capitale

INTITULÉ DE L'ÉTAPE : 1.2 TECHNOLOGIE ET INSERTION

INTITULÉ DU PLAN : INSERTION SÉQUENCES AXE EST-OUEST
De La MÉDECINE - après De La Terrasse
24+940

TRACÉ : 2

SÉQUENCE : C

VARIANTE : -

610879-0200-4ID1-2C03

ÉCHELLES : 1:100

3/3

REV. 02

CE DOCUMENT NE DOIT PAS ÊTRE UTILISÉ À DES FINS DE CONSTRUCTION

Chemin des Quatre Bourgeois / Chemin Sainte-Foy

De: Place de Prével À Près de: l'Avenue Nérée-Tremblay

CLIENT :	Rev.	Date	Description	Dessiné par	Vérifié par	Approuvé par
RÉSEAU DE TRANSPORT DE LA CAPITALE	PB	2012-09-04	Édition préliminaire pour commentaires RTC	D.B.	M.I.	P.M.
	00	2013-01-31	Édition finale intégrant commentaires RTC	C.A.	M.I.	P.M.
	01	2013-07-30	Édition finale intégrant commentaires RTC	C.A.	M.I.	P.M.
Dossier :	02	2013-08-28	Édition finale intégrant commentaires du RTC	D.B.	M.I.	P.M.
P-12-600-04	.	.	.	.	.	.

CONSULTANT : ROCHE · SNC·LAVALIN · egis rail · RÉGIS CÔTÉ ET ASSOCIÉS · graph synergie

PROJET :

Étude de faisabilité technique du tramway de Québec et de Lévis

Réseau de transport de la Capitale

INTITULÉ DE L'ÉTAPE :

1.2 TECHNOLOGIE ET INSERTION DU TRAMWAY

INTITULÉ DU PLAN :

INSERTION TRACÉ QUÉBEC EST-OUEST

TRACÉ : 2

610879-0200-4ID0-2D01

SÉQUENCE : D

ÉCHELLES : 1:1000

VARIANTE : -

01 / 06

REV. 02

COUPE TRANSVERSALE EXISTANTE

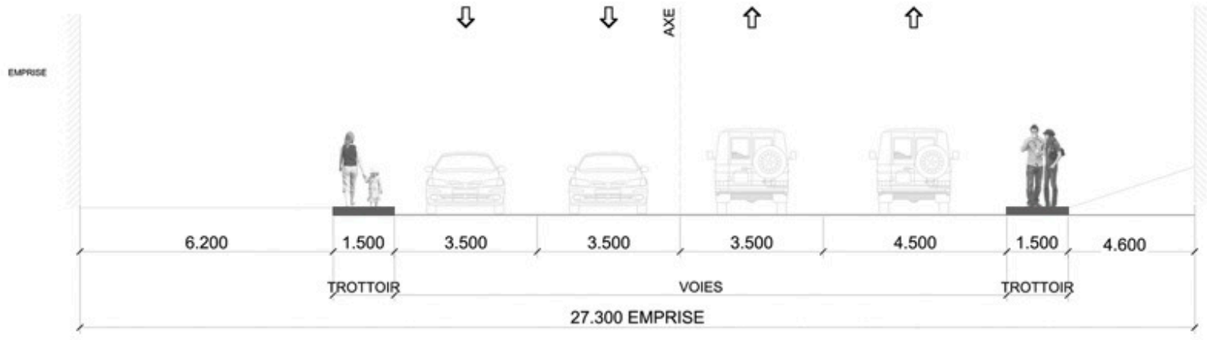

COUPE TRANSVERSALE PROPOSÉE

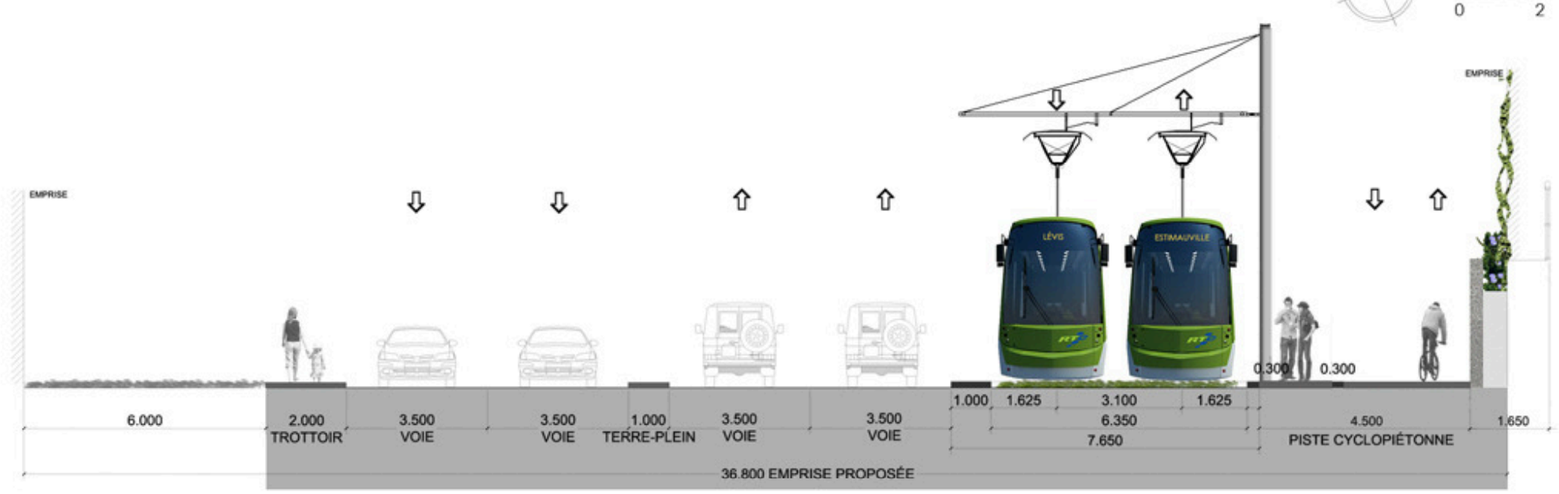

PLAN PROPOSÉE

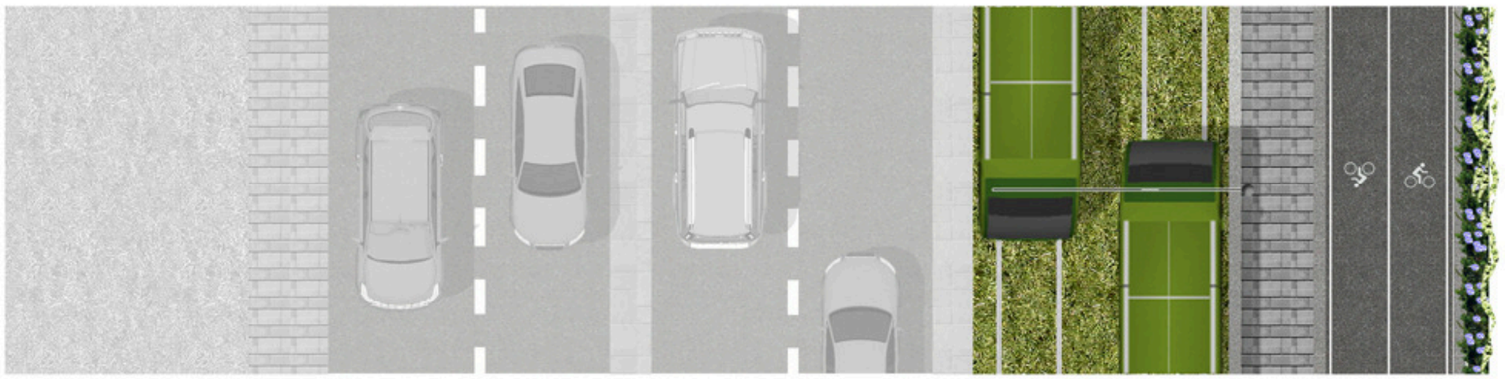

SNC·LAVALIN ROCHE egis RÉGIS CÔTÉ ET ASSOCIÉS

CHEMIN DES QUATRE BOURGEOIS

25+220

D1

CE DOCUMENT NE DOIT PAS ÊTRE
UTILISÉ À DES FINS DE CONSTRUCTION

Variante A / Stationnement de la Pyramide

Du: Chemin Des Quatre-Bourgeois À: Nicolas-Pinel

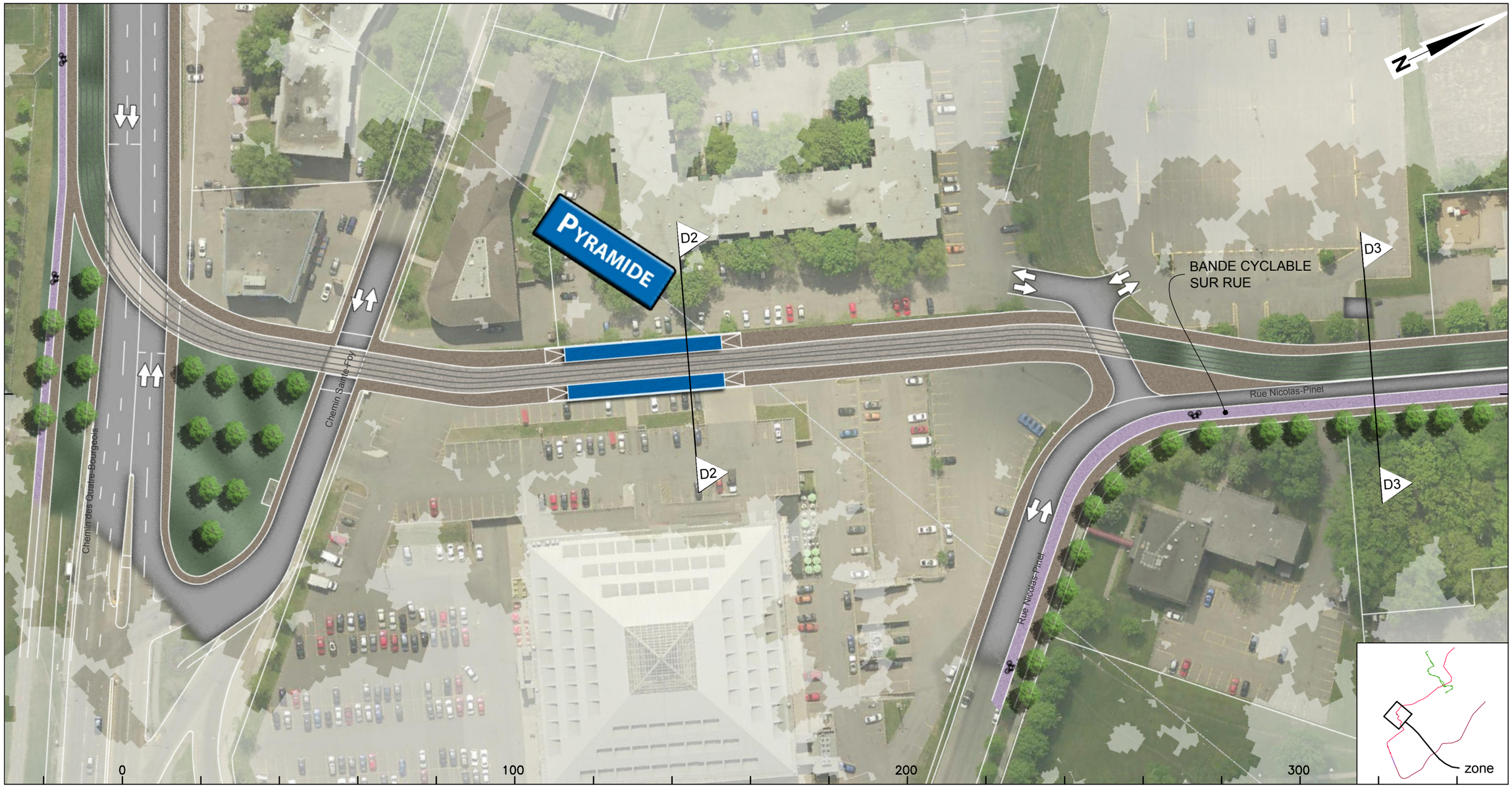

Rev.	Date	Description	Dessiné par	Vérifié par	Approuvé par
PB	2012-09-04	Édition préliminaire pour commentaires RTC	D.B.	M.I.	P.M.
00	2013-01-31	Édition finale intégrant commentaires RTC	C.A.	M.I.	P.M.
01	2013-07-30	Édition finale intégrant commentaires RTC	C.A.	M.I.	P.M.
02	2013-08-28	Édition finale intégrant commentaires du RTC	D.B.	M.I.	P.M.
.	.	.	.	.	.

CLIENT : RÉSEAU DE TRANSPORT DE LA CAPITALE

Dossier : P-12-600-04

CONSULTANT : ROCHE · SNC·LAVALIN · egis rail · RÉGIS CÔTÉ ET ASSOCIÉS · graph synergie

PROJET :

Étude de faisabilité technique du tramway de Québec et de Lévis

Réseau de transport de la Capitale

INTITULÉ DE L'ÉTAPE : 1.2 TECHNOLOGIE ET INSERTION DU TRAMWAY

INTITULÉ DU PLAN : INSERTION TRACÉ QUÉBEC EST-OUEST

TRACÉ : 2

610879-0200-4ID0-2DA1

SÉQUENCE : D

ÉCHELLES : 1:1000

VARIANTE : A

02 / 06

REV. 02

CE DOCUMENT NE DOIT PAS ÊTRE UTILISÉ À DES FINS DE CONSTRUCTION

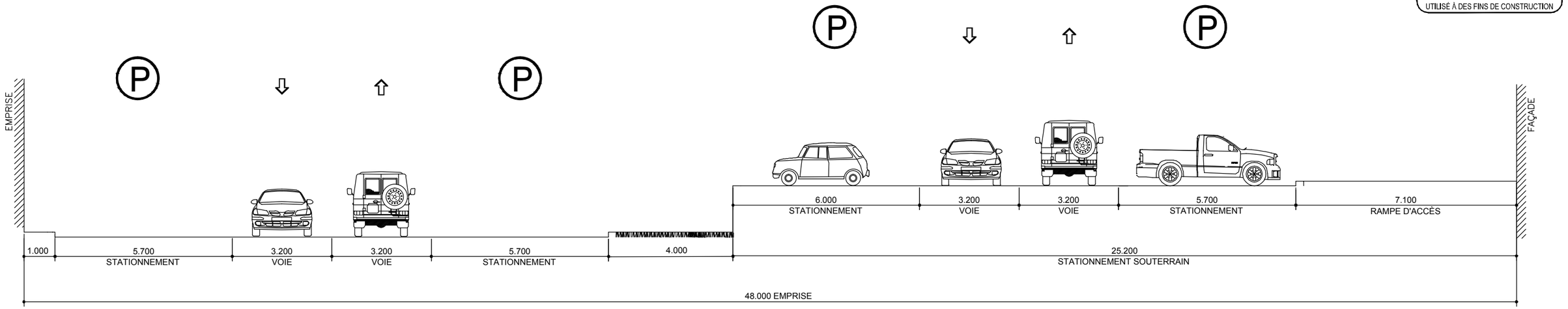

SITUATION EXISTANTE - D2

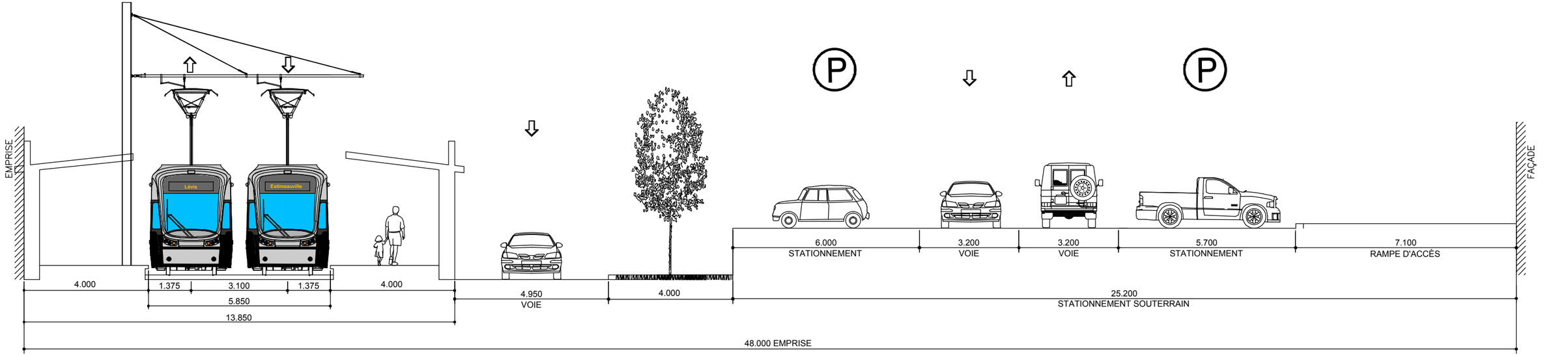

SITUATION PROPOSÉE - D2

Rev.	Date	Description	Dessiné par	Vérifié par	Approuvé par
PB	2013-08-28	Édition finale intégrant commentaires du RTC	D.B.	M.I.	P.M.

CLIENT : RÉSEAU DE TRANSPORT DE LA CAPITALE

Dossier : P-12-600-04

CONSULTANT : ROCHE · SNC·LAVALIN · egisrail · RÉGIS CÔTÉ ET ASSOCIÉS · graph synergie

PROJET : Étude de faisabilité technique du tramway de Québec et de Lévis

Réseau de transport de la Capitale

INTITULÉ DE L'ÉTAPE : 1.2 TECHNOLOGIE ET INSERTION

INTITULÉ DU PLAN : INSERTION SÉQUENCES AXE EST-OUEST
STATION PYRAMIDE
25+491

TRACÉ : 2

SÉQUENCE : D

VARIANTE : A

610879-0200-4ID1-2DA1

ÉCHELLES : 1:125

2/3

REV. PB

CE DOCUMENT NE DOIT PAS ÊTRE
UTILISÉ À DES FINS DE CONSTRUCTION

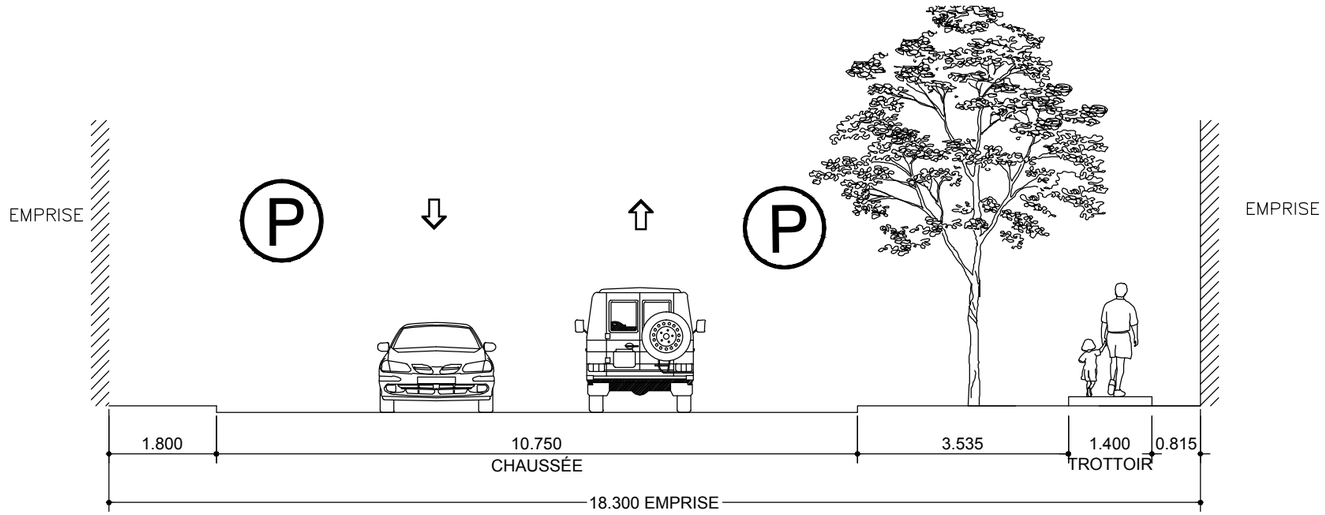

SITUATION EXISTANTE - D3

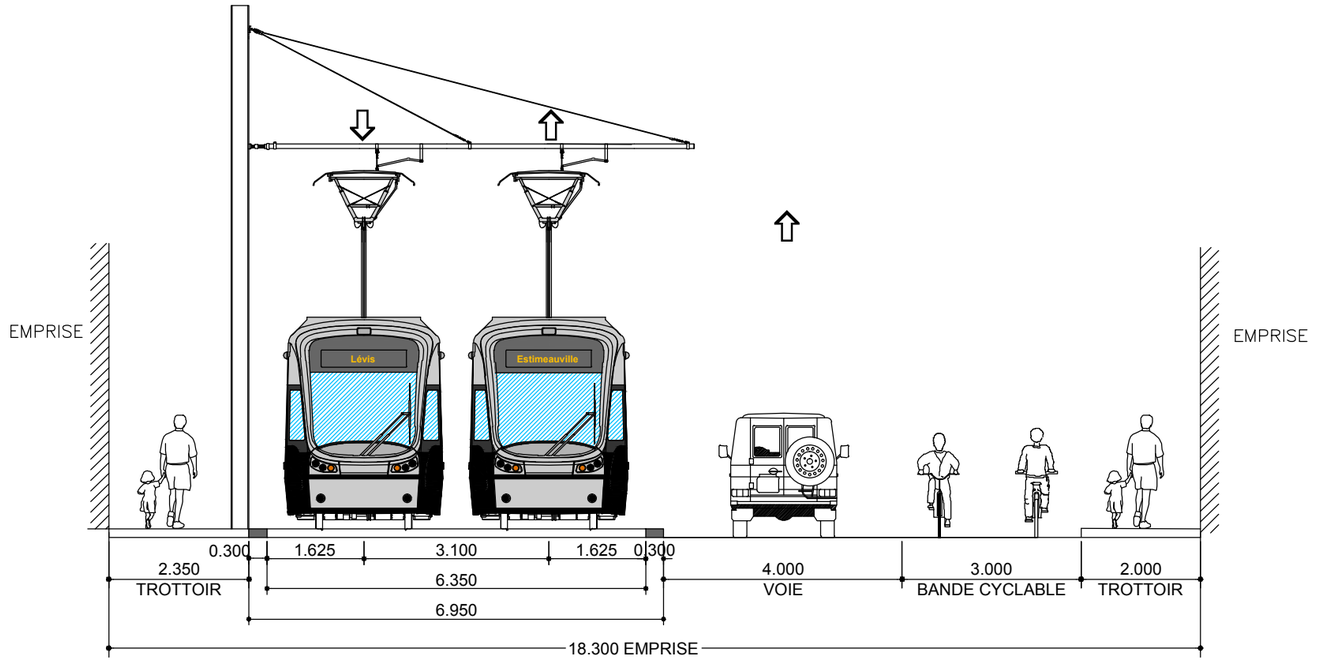

SITUATION PROPOSÉE - D3

CLIENT : RTC RÉSEAU DE TRANSPORT DE LA CAPITALE	Rev.	Date	Description	Dessiné par	Vérifié par	Approuvé par
	PB	2012-09-04	Édition préliminaire pour commentaires RTC	D.B.	M.I.	P.M.
	PC	2012-10-12	Édition révisée pour commentaires RTC	V.S	M.I	P.M
	PD	2013-01-11	Édition préliminaire intégrant commentaires du RTC	C.A.	M.I.	P.M.
Dossier : P-12-600-04	00	2013-01-31	Édition finale	C.A	M.I	P.M
	01	2013-07-30	Édition finale intégrant commentaires du RTC	C.A.	M.I.	P.M.
	02	2013-08-28	Édition finale intégrant commentaires du RTC	D.B.	M.I.	P.M.

CONSULTANT : ROCHE · SNC·LAVALIN · egis rail · RÉGIS CÔTÉ ET ASSOCIÉS · graph synergie

PROJET :
Étude de faisabilité technique du tramway de Québec et de Lévis
Réseau de transport de la Capitale

INTITULÉ DE L'ÉTAPE : 1.2 TECHNOLOGIE ET INSERTION
TRACÉ : 2
610879-0200-4ID1-2DA2

INTITULÉ DU PLAN : INSERTION SÉQUENCES AXE EST-OUEST
NICOLAS-PINEL - Jean Durand
25+720
SÉQUENCE : D
ÉCHELLES : 1:100
VARIANTE : A
3/3
REV. 02

CE DOCUMENT NE DOIT PAS ÊTRE UTILISÉ À DES FINS DE CONSTRUCTION

Variante A / Rue Nicolas-Pinel - Rue Jean-Durand

CLIENT :	Rev.	Date	Description	Dessiné par	Vérifié par	Approuvé par
RTC RÉSEAU DE TRANSPORT DE LA CAPITALE	PB	2012-09-04	Édition préliminaire pour commentaires RTC	D.B.	M.I.	P.M.
	00	2013-01-31	Édition finale intégrant commentaires RTC	C.A.	M.I.	P.M.
	01	2013-07-30	Édition finale intégrant commentaires RTC	C.A.	M.I.	P.M.
Dossier :	02	2013-08-28	Édition finale intégrant commentaires du RTC	D.B.	M.I.	P.M.
P-12-600-04	.	.	.	.	.	.

CONSULTANT : ROCHE · SNC·LAVALIN · egis rail · RÉGIS CÔTÉ ET ASSOCIÉS · graph synergie

PROJET :

Étude de faisabilité technique du tramway de Québec et de Lévis

Réseau de transport de la Capitale

INTITULÉ DE L'ÉTAPE : 1.2 TECHNOLOGIE ET INSERTION DU TRAMWAY

INTITULÉ DU PLAN : INSERTION TRACÉ QUÉBEC EST-OUEST

TRACÉ :	610879-0200-4ID0-2DA2	
2		
SÉQUENCE :	ÉCHELLES :	
D	1:1000	
VARIANTE :	03 / 06	REV.
A		02

CE DOCUMENT NE DOIT PAS ÊTRE UTILISÉ À DES FINS DE CONSTRUCTION

Variante A / Rue Jean-Durand

Près de: Avenue Nérée Tremblay

CLIENT :	Rev.	Date	Description	Dessiné par	Vérifié par	Approuvé par
RÉSEAU DE TRANSPORT DE LA CAPITALE	PB	2012-09-04	Édition préliminaire pour commentaires RTC	D.B.	M.I.	P.M.
	00	2013-01-31	Édition finale intégrant commentaires RTC	C.A.	M.I.	P.M.
	01	2013-07-30	Édition finale intégrant commentaires RTC	C.A.	M.I.	P.M.
Dossier :	02	2013-08-28	Édition finale intégrant commentaires du RTC	D.B.	M.I.	P.M.
P-12-600-04	.	.	.	.	.	.

CONSULTANT : ROCHE · SNC-LAVALIN · egis rail · RÉGIS CÔTÉ ET ASSOCIÉS · graph synergie

PROJET :

Étude de faisabilité technique du tramway de Québec et de Lévis

Réseau de transport de la Capitale

INTITULÉ DE L'ÉTAPE : 1.2 TECHNOLOGIE ET INSERTION DU TRAMWAY

INTITULÉ DU PLAN : INSERTION TRACÉ QUÉBEC EST-OUEST

TRACÉ : 2

SÉQUENCE : D

VARIANTE : A

610879-0200-4ID0-2DA3

ÉCHELLES : 1:1000

04/06

REV. 02

CE DOCUMENT NE DOIT PAS ÊTRE UTILISÉ À DES FINS DE CONSTRUCTION

Variante A

Entre Nérée Tremblay et Rue Frank-Carrel

Rev.	Date	Description	Dessiné par	Vérifié par	Approuvé par
PB	2012-09-04	Édition préliminaire pour commentaires RTC	D.B.	M.I.	P.M.
00	2013-01-31	Édition finale intégrant commentaires RTC	C.A.	M.I.	P.M.
01	2013-07-30	Édition finale intégrant commentaires RTC	C.A.	M.I.	P.M.
02	2013-08-28	Édition finale intégrant commentaires du RTC	D.B.	M.I.	P.M.
.	.	.	.	.	.

CLIENT : RÉSEAU DE TRANSPORT DE LA CAPITALE

Dossier : P-12-600-04

CONSULTANT : ROCHE · SNC·LAVALIN · egis rail · RÉGIS CÔTÉ ET ASSOCIÉS · graph synergie

PROJET :

Étude de faisabilité technique du tramway de Québec et de Lévis

Réseau de transport de la Capitale

INTITULÉ DE L'ÉTAPE : 1.2 TECHNOLOGIE ET INSERTION DU TRAMWAY

INTITULÉ DU PLAN : INSERTION TRACÉ QUÉBEC EST-OUEST

TRACÉ : 2

SÉQUENCE : D

VARIANTE : A

610879-0200-4ID0-2DA4

ÉCHELLES : 1:1000

05/06

REV. 02

CE DOCUMENT NE DOIT PAS ÊTRE UTILISÉ À DES FINS DE CONSTRUCTION

Variante A

Entre Nérée Tremblay et Rue Frank-Carrel

CLIENT :	Rev.	Date	Description	Dessiné par	Vérifié par	Approuvé par
RÉSEAU DE TRANSPORT DE LA CAPITALE	PB	2012-09-04	Édition préliminaire pour commentaires RTC	D.B.	M.I.	P.M.
	00	2013-01-31	Édition finale intégrant commentaires RTC	C.A.	M.I.	P.M.
	01	2013-07-30	Édition finale intégrant commentaires RTC	C.A.	M.I.	P.M.
Dossier :	02	2013-08-28	Édition finale intégrant commentaires du RTC	D.B.	M.I.	P.M.
P-12-600-04	.	.	.	.	.	.

CONSULTANT : ROCHE · SNC-LAVALIN · egis rail · RÉGIS CÔTÉ ET ASSOCIÉS · graph synergie

PROJET :

Étude de faisabilité technique du tramway de Québec et de Lévis

Réseau de transport de la Capitale

INTITULÉ DE L'ÉTAPE : 1.2 TECHNOLOGIE ET INSERTION DU TRAMWAY	TRACÉ : 2	610879-0200-4ID0-2DA5
INTITULÉ DU PLAN : INSERTION TRACÉ QUÉBEC EST-OUEST	SÉQUENCE : D	ÉCHELLES : 1:1000
	VARIANTE : A	06 / 06 — REV. 02

CE DOCUMENT NE DOIT PAS ÊTRE UTILISÉ À DES FINS DE CONSTRUCTION

Bretelle Aut. 440 Est, Aut. Charest

Près de: Avenue Marconi À: Rue Graham-Bell

CLIENT : RÉSEAU DE TRANSPORT DE LA CAPITALE	Rev.	Date	Description	Dessiné par	Vérifié par	Approuvé par
	PB	2012-09-04	Édition préliminaire pour commentaires RTC	D.B.	M.I.	P.M.
	00	2013-01-31	Édition finale intégrant commentaires RTC	C.A.	M.I.	P.M.
	01	2013-07-30	Édition finale intégrant commentaires RTC	C.A.	M.I.	P.M.
Dossier :	02	2013-08-28	Édition finale intégrant commentaires du RTC	D.B.	M.I.	P.M.
P-12-600-04	.	.	.	.	.	.

CONSULTANT : ROCHE · SNC·LAVALIN · egis rail · RÉGIS CÔTÉ ET ASSOCIÉS · graph synergie

PROJET :

Étude de faisabilité technique du tramway de Québec et de Lévis

Réseau de transport de la Capitale

INTITULÉ DE L'ÉTAPE : 1.2 TECHNOLOGIE ET INSERTION DU TRAMWAY	TRACÉ : 2	610879-0200-4ID0-2E01	
INTITULÉ DU PLAN : INSERTION TRACÉ QUÉBEC EST-OUEST	SÉQUENCE : E	ÉCHELLES : 1:1000	
	VARIANTE : -	01 / 09	REV. 02

CE DOCUMENT NE DOIT PAS ÊTRE
UTILISÉ À DES FINS DE CONSTRUCTION

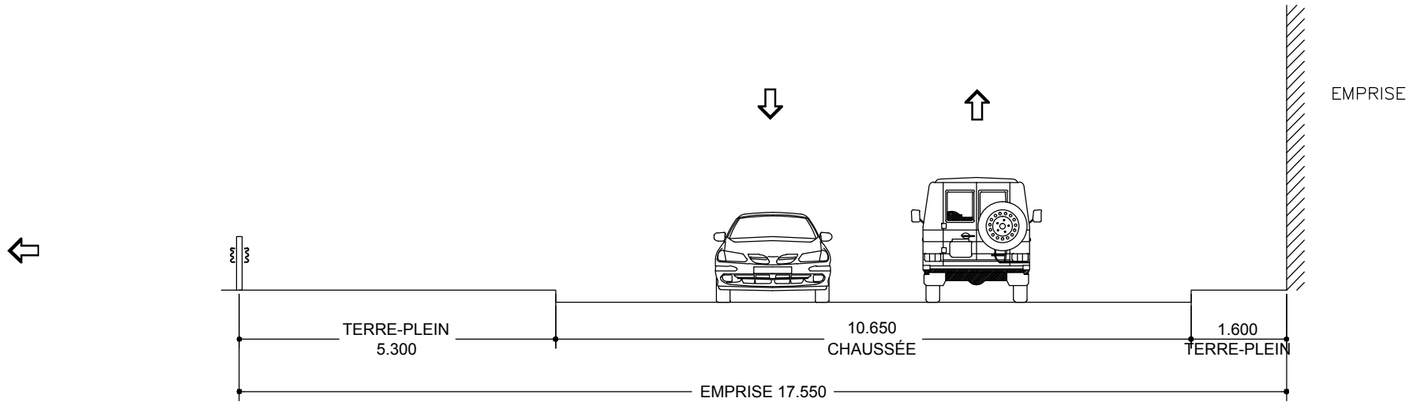

SITUATION EXISTANTE - E1

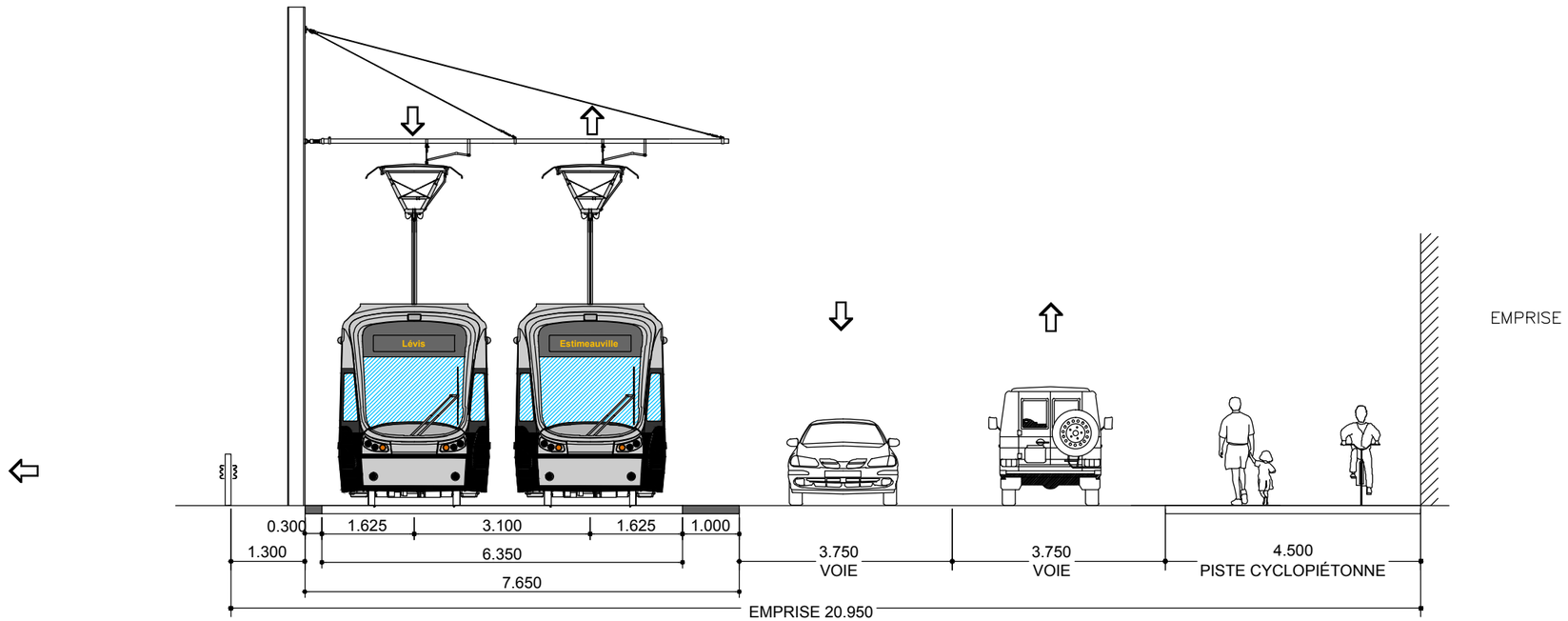

SITUATION PROPOSÉE - E1

CLIENT : RÉSEAU DE TRANSPORT DE LA CAPITALE	Rev.	Date	Description	Dessiné par	Vérifié par	Approuvé par
	PA	2012-12-11	Édition préliminaire pour commentaires RTC	V.S	M.I.	P.M.
	PB	2013-01-11	Édition préliminaire intégrant commentaires du RTC	C.A.	M.I.	P.M.
	00	2013-01-31	Édition finale	C.A	M.I	P.M
Dossier : P-12-600-04	01	2013-07-30	Édition finale intégrant commentaires du RTC	C.A.	M.I.	P.M.
	02	2013-08-28	Édition finale intégrant commentaires du RTC	D.B.	M.I.	P.M.

CONSULTANT : ROCHE · SNC·LAVALIN · egisrail · RÉGIS CÔTÉ ET ASSOCIÉS · graph synergie

PROJET :
Étude de faisabilité technique du tramway de Québec et de Lévis
Réseau de transport de la Capitale

INTITULÉ DE L'ÉTAPE : 1.2 TECHNOLOGIE ET INSERTION

INTITULÉ DU PLAN : INSERTION SÉQUENCES AXE EST-OUEST
FRANK CARREL - Graham Bell
26+900

TRACÉ : 2

610879-0200-4ID1-2E01

SÉQUENCE : E

ÉCHELLES : 1:100

VARIANTE :

1/3

REV. 02

CE DOCUMENT NE DOIT PAS ÊTRE UTILISÉ À DES FINS DE CONSTRUCTION

Boulevard Charest

Près de: Avenue Branly

CLIENT :	Rev.	Date	Description	Dessiné par	Vérifié par	Approuvé par
RTC RÉSEAU DE TRANSPORT DE LA CAPITALE	PB	2012-09-04	Édition préliminaire pour commentaires RTC	D.B.	M.I.	P.M.
	00	2013-01-31	Édition finale intégrant commentaires RTC	C.A.	M.I.	P.M.
	01	2013-07-30	Édition finale intégrant commentaires RTC	C.A.	M.I.	P.M.
Dossier :	02	2013-08-28	Édition finale intégrant commentaires du RTC	D.B.	M.I.	P.M.
P-12-600-04	.	.	.	.	.	.

CONSULTANT : ROCHE · SNC·LAVALIN · egis rail · RÉGIS CÔTÉ ET ASSOCIÉS · graph synergie

PROJET :

Étude de faisabilité technique du tramway de Québec et de Lévis

Réseau de transport de la Capitale

INTITULÉ DE L'ÉTAPE : 1.2 TECHNOLOGIE ET INSERTION DU TRAMWAY	TRACÉ : 2	610879-0200-4ID0-2E02	
INTITULÉ DU PLAN : INSERTION TRACÉ QUÉBEC EST-OUEST	SÉQUENCE : E	ÉCHELLES : 1:1000	
	VARIANTE : -	02 / 09	REV. 02

CE DOCUMENT NE DOIT PAS ÊTRE UTILISÉ À DES FINS DE CONSTRUCTION

Autoroute Charest

De: Rue Lavoisier À: Rue Semple

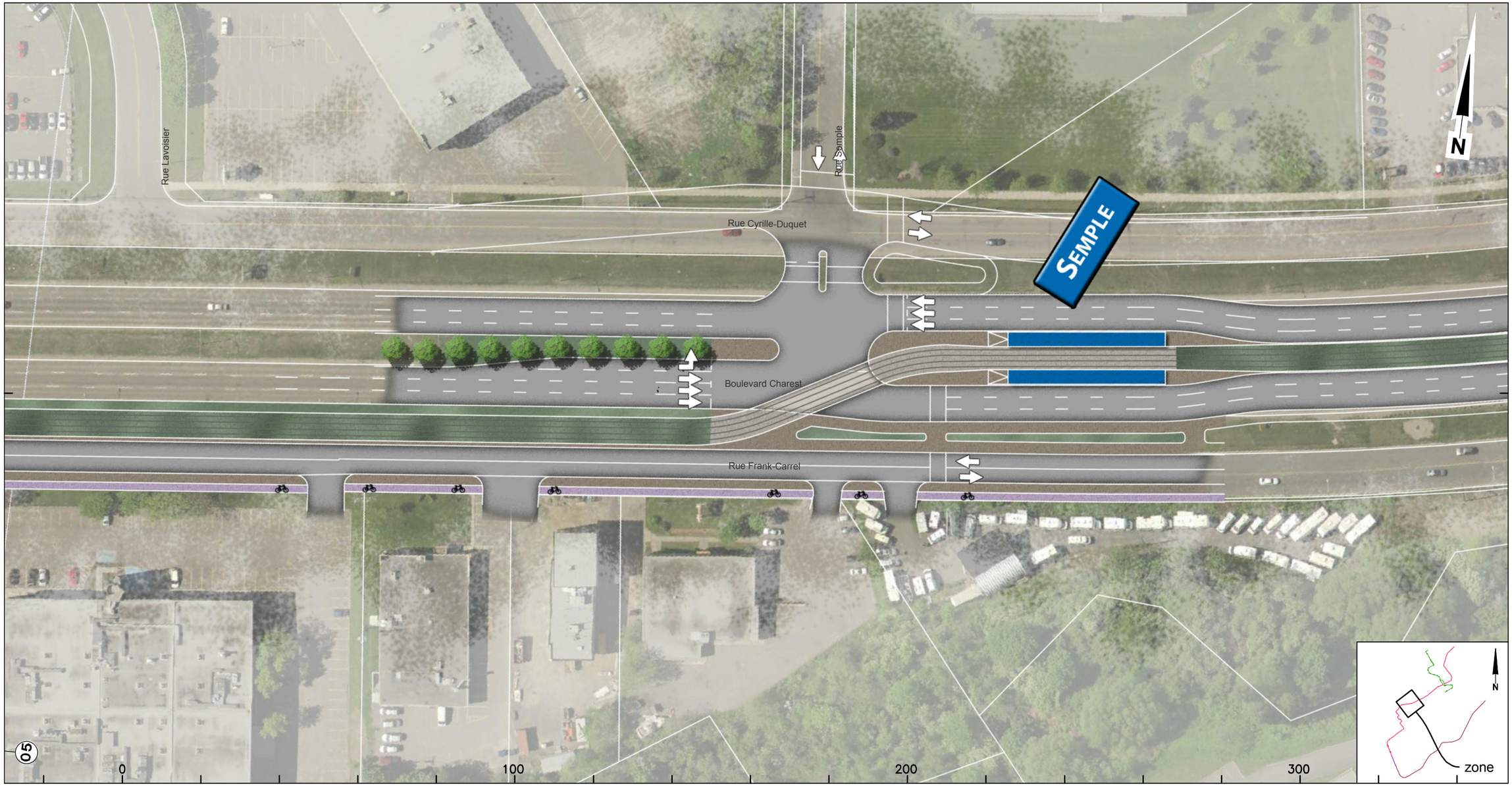

CLIENT :	Rev.	Date	Description	Dessiné par	Vérifié par	Approuvé par
RTC RÉSEAU DE TRANSPORT DE LA CAPITALE	PB	2012-09-04	Édition préliminaire pour commentaires RTC	D.B.	M.I.	P.M.
	00	2013-01-31	Édition finale intégrant commentaires RTC	C.A.	M.I.	P.M.
	01	2013-07-30	Édition finale intégrant commentaires RTC	C.A.	M.I.	P.M.
Dossier :	02	2013-08-28	Édition finale intégrant commentaires du RTC	D.B.	M.I.	P.M.
P-12-600-04	.	.	.	.	.	.

CONSULTANT : ROCHE · SNC·LAVALIN · egisrail · RÉGIS CÔTÉ ET ASSOCIÉS · graph synergie

PROJET :

Étude de faisabilité technique du tramway de Québec et de Lévis

Réseau de transport de la Capitale

INTITULÉ DE L'ÉTAPE : 1.2 TECHNOLOGIE ET INSERTION DU TRAMWAY	TRACÉ : 2	610879-0200-4ID0-2E03
INTITULÉ DU PLAN : INSERTION TRACÉ QUÉBEC EST-OUEST	SÉQUENCE : E	ÉCHELLES : 1:1000
	VARIANTE : -	03/09 — REV. 02

CE DOCUMENT NE DOIT PAS ÊTRE UTILISÉ À DES FINS DE CONSTRUCTION

Boulevard Charest

-

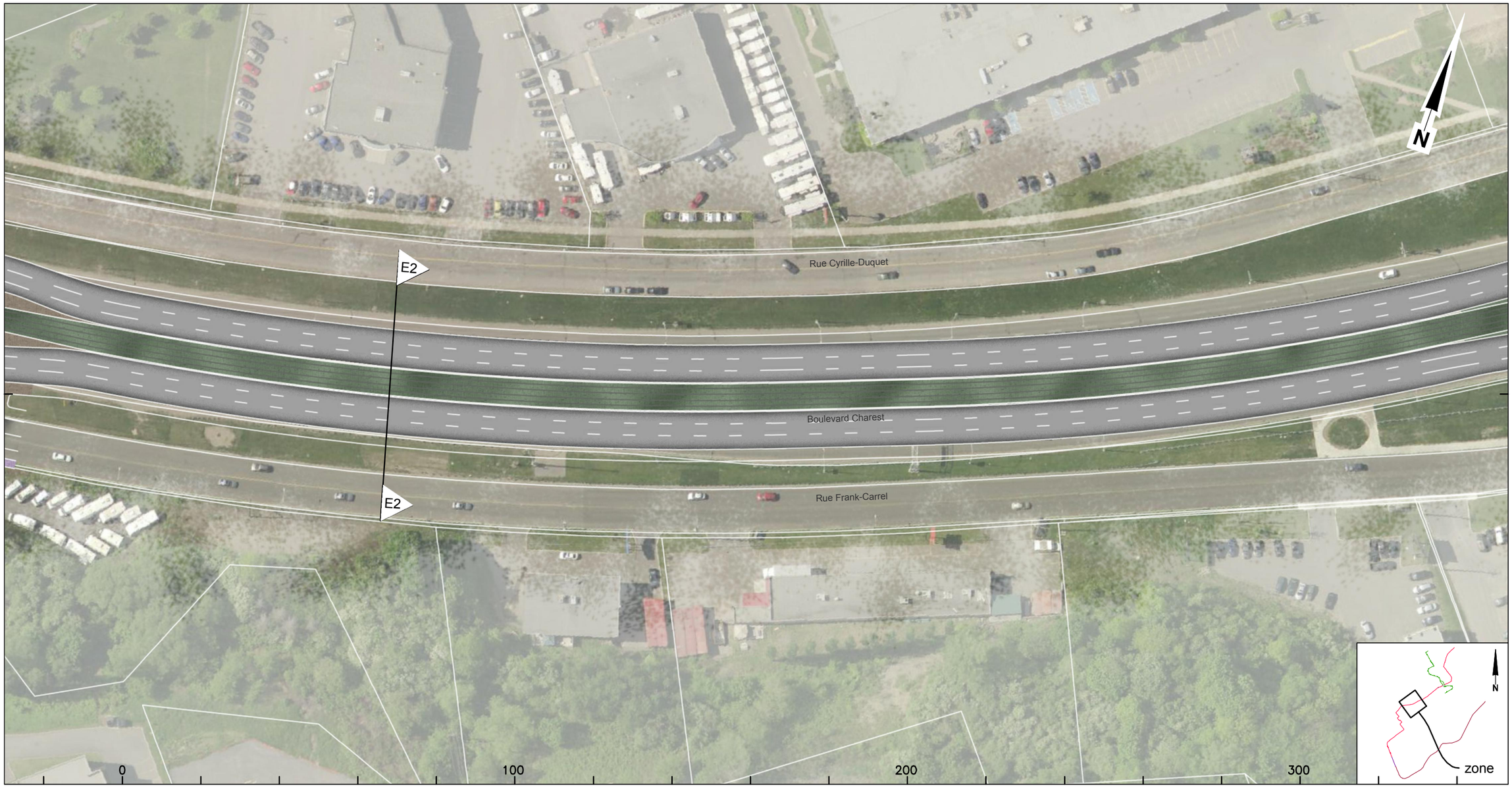

CLIENT :	Rev.	Date	Description	Dessiné par	Vérifié par	Approuvé par
RÉSEAU DE TRANSPORT DE LA CAPITALE	PB	2012-09-04	Édition préliminaire pour commentaires RTC	D.B.	M.I.	P.M.
	00	2013-01-31	Édition finale intégrant commentaires RTC	C.A.	M.I.	P.M.
	01	2013-07-30	Édition finale intégrant commentaires RTC	C.A.	M.I.	P.M.
Dossier :	02	2013-08-28	Édition finale intégrant commentaires du RTC	D.B.	M.I.	P.M.
P-12-600-04	.	.	.	.	.	.

CONSULTANT : ROCHE · SNC·LAVALIN · egisrail · RÉGIS CÔTÉ ET ASSOCIÉS · graph synergie

PROJET :

Étude de faisabilité technique du tramway de Québec et de Lévis

Réseau de transport de la Capitale

INTITULÉ DE L'ÉTAPE : 1.2 TECHNOLOGIE ET INSERTION DU TRAMWAY	TRACÉ : 2	610879-0200-4ID0-2E04	
INTITULÉ DU PLAN : INSERTION TRACÉ QUÉBEC EST-OUEST	SÉQUENCE : E	ÉCHELLES : 1:1000	
	VARIANTE : -	04 / 09	REV. 02

CE DOCUMENT NE DOIT PAS ÊTRE
UTILISÉ À DES FINS DE CONSTRUCTION

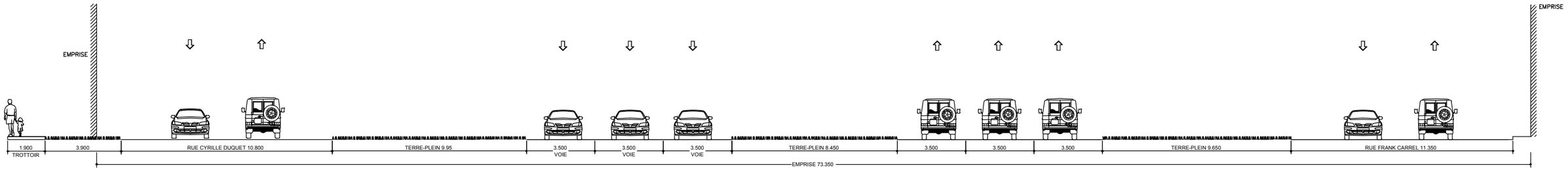

SITUATION EXISTANTE - E2

POUR DÉTAILS D'AMÉNAGEMENTS
VOIR LOT 3

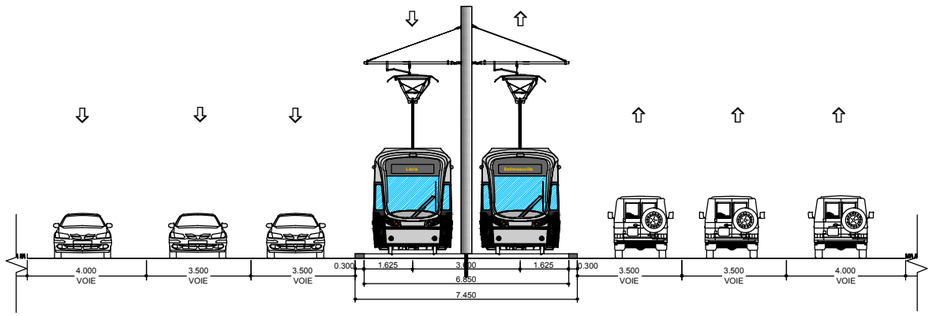

SITUATION PROPOSÉE - E2

POUR DÉTAILS D'AMÉNAGEMENTS
VOIR LOT 3

CLIENT : RÉSEAU DE TRANSPORT DE LA CAPITALE	Rev.	Date	Description	Dessiné par	Vérifié par	Approuvé par
	PA	2012-12-11	Édition préliminaire pour commentaires RTC	V.S	M.I.	P.M.
	P.B	2013-01-11	Édition préliminaire intégrant commentaires du RTC	C.A.	M.I.	P.M.
	0.0	2013-01-31	Édition finale	C.A	M.I	P.M
Dossier :	0.1	2013-07-30	Édition finale intégrant commentaires du RTC	C.A.	M.I.	P.M.
P-12-600-04	0.2	2013-08-28	Édition finale intégrant commentaires du RTC	D.B.	M.I.	P.M.

CONSULTANT : ROCHE · SNC-LAVALIN · egis rail · RÉGIS CÔTÉ ET ASSOCIÉS · graph synergie

PROJET :
Étude de faisabilité technique du tramway de Québec et de Lévis
Réseau de transport de la Capitale

INTITULÉ DE L'ÉTAPE : 1.2 TECHNOLOGIE ET INSERTION	TRACÉ : 2	610879-0200-4ID1-2E02
INTITULÉ DU PLAN : INSERTION SÉQUENCES AXE EST-OUEST CHAREST - Semple / Saint-Sacrement 27+760	SÉQUENCE : E	ÉCHELLES : 1:200
	VARIANTE :	2/3 — REV. 02

CE DOCUMENT NE DOIT PAS ÊTRE UTILISÉ À DES FINS DE CONSTRUCTION

Autoroute Charest

-

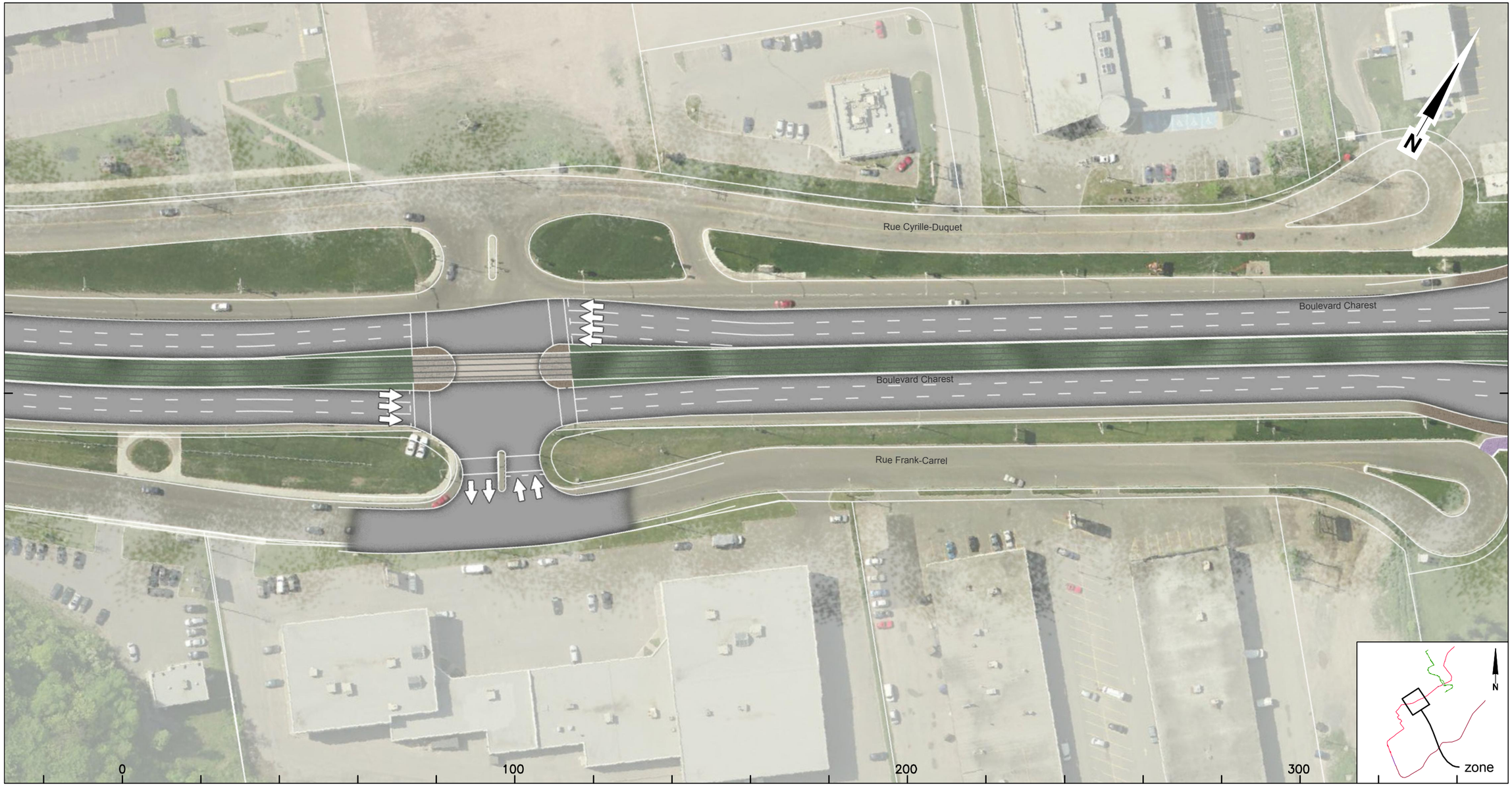

CLIENT :	Rev.	Date	Description	Dessiné par	Vérifié par	Approuvé par
RÉSEAU DE TRANSPORT DE LA CAPITALE	PB	2012-09-04	Édition préliminaire pour commentaires RTC	D.B.	M.I.	P.M.
	00	2013-01-31	Édition finale intégrant commentaires RTC	C.A.	M.I.	P.M.
	01	2013-07-30	Édition finale intégrant commentaires RTC	C.A.	M.I.	P.M.
Dossier :	02	2013-08-28	Édition finale intégrant commentaires du RTC	D.B.	M.I.	P.M.
P-12-600-04	.	.	.	.	.	.

CONSULTANT : ROCHE · SNC·LAVALIN · egis rail · RÉGIS CÔTÉ ET ASSOCIÉS · graph synergie

PROJET :

Étude de faisabilité technique du tramway de Québec et de Lévis

Réseau de transport de la Capitale

INTITULÉ DE L'ÉTAPE : 1.2 TECHNOLOGIE ET INSERTION DU TRAMWAY	TRACÉ : 2	610879-0200-4ID0-2E05
INTITULÉ DU PLAN : INSERTION TRACÉ QUÉBEC EST-OUEST	SÉQUENCE : E	ÉCHELLES : 1:1000
	VARIANTE : -	05/09 — REV. 02

CE DOCUMENT NE DOIT PAS ÊTRE UTILISÉ À DES FINS DE CONSTRUCTION

Boulevard Charest

Près de: Avenue Saint-Sacrement

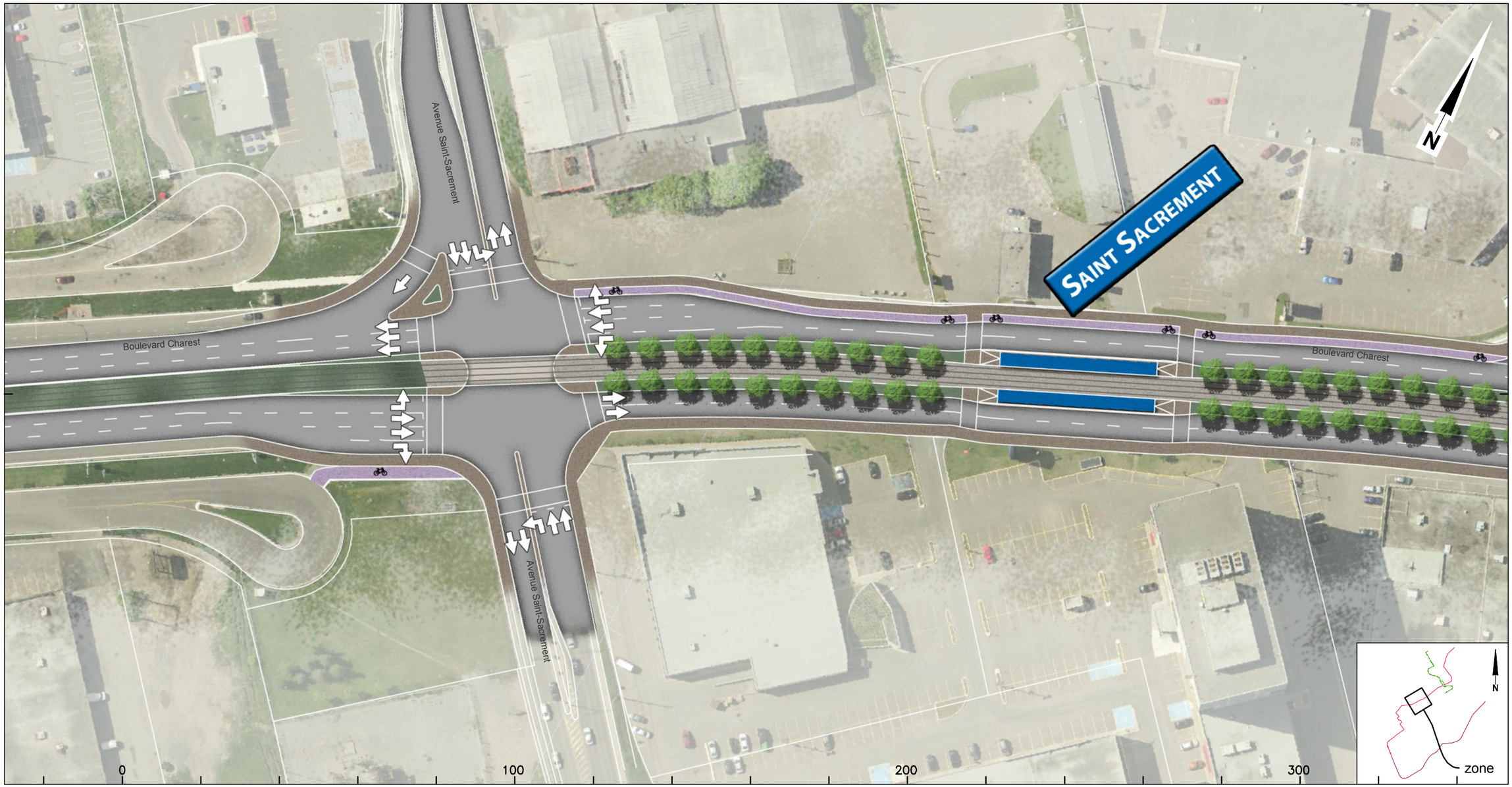

CLIENT :	Rev.	Date	Description	Dessiné par	Vérifié par	Approuvé par
RÉSEAU DE TRANSPORT DE LA CAPITALE	PB	2012-09-04	Édition préliminaire pour commentaires RTC	D.B.	M.I.	P.M.
	00	2013-01-31	Édition finale intégrant commentaires RTC	C.A.	M.I.	P.M.
	01	2013-07-30	Édition finale intégrant commentaires RTC	C.A.	M.I.	P.M.
Dossier :	02	2013-08-28	Édition finale intégrant commentaires du RTC	D.B.	M.I.	P.M.
P-12-600-04	.	.	.	.	.	.

CONSULTANT : ROCHE · SNC·LAVALIN · egis rail · RÉGIS CÔTÉ ET ASSOCIÉS · graph synergie

PROJET :

Étude de faisabilité technique du tramway de Québec et de Lévis

Réseau de transport de la Capitale

INTITULÉ DE L'ÉTAPE : 1.2 TECHNOLOGIE ET INSERTION DU TRAMWAY	TRACÉ : 2	610879-0200-4ID0-2E06
INTITULÉ DU PLAN : INSERTION TRACÉ QUÉBEC EST-OUEST	SÉQUENCE : E	ÉCHELLES : 1:1000
	VARIANTE : -	06/09 — REV. 02

CE DOCUMENT NE DOIT PAS ÊTRE UTILISÉ À DES FINS DE CONSTRUCTION

Autoroute Charest

Près de: Rue Taillon

CLIENT :	Rev.	Date	Description	Dessiné par	Vérifié par	Approuvé par
RTC RÉSEAU DE TRANSPORT DE LA CAPITALE	PB	2012-09-04	Édition préliminaire pour commentaires RTC	D.B.	M.I.	P.M.
	00	2013-01-31	Édition finale intégrant commentaires RTC	C.A.	M.I.	P.M.
	01	2013-07-30	Édition finale intégrant commentaires RTC	C.A.	M.I.	P.M.
Dossier :	02	2013-08-28	Édition finale intégrant commentaires du RTC	D.B.	M.I.	P.M.
P-12-600-04	.	.	.	.	.	.

CONSULTANT : ROCHE · SNC·LAVALIN · egis rail · RÉGIS CÔTÉ ET ASSOCIÉS · graph synergie

PROJET :

Étude de faisabilité technique du tramway de Québec et de Lévis

Réseau de transport de la Capitale

INTITULÉ DE L'ÉTAPE : 1.2 TECHNOLOGIE ET INSERTION DU TRAMWAY	TRACÉ : 2	610879-0200-4ID0-2E07	
INTITULÉ DU PLAN : INSERTION TRACÉ QUÉBEC EST-OUEST	SÉQUENCE : E	ÉCHELLES : 1:1000	
	VARIANTE : -	07 / 09	REV. 02

CE DOCUMENT NE DOIT PAS ÊTRE UTILISÉ À DES FINS DE CONSTRUCTION

Boulevard Charest

Près de: Rue Lescarbot À: Rue Vincent Massey

CLIENT :	Rev.	Date	Description	Dessiné par	Vérifié par	Approuvé par
RÉSEAU DE TRANSPORT DE LA CAPITALE	PB	2012-09-04	Édition préliminaire pour commentaires RTC	D.B.	M.I.	P.M.
	00	2013-01-31	Édition finale intégrant commentaires RTC	C.A.	M.I.	P.M.
	01	2013-07-30	Édition finale intégrant commentaires RTC	C.A.	M.I.	P.M.
Dossier :	02	2013-08-28	Édition finale intégrant commentaires du RTC	D.B.	M.I.	P.M.
P-12-600-04	.	.	.	.	.	.

CONSULTANT : ROCHE · SNC·LAVALIN · egisrail · RÉGIS CÔTÉ ET ASSOCIÉS · graph synergie

PROJET :

Étude de faisabilité technique du tramway de Québec et de Lévis

Réseau de transport de la Capitale

INTITULÉ DE L'ÉTAPE : 1.2 TECHNOLOGIE ET INSERTION DU TRAMWAY	TRACÉ : 2	610879-0200-4ID0-2E08
INTITULÉ DU PLAN : INSERTION TRACÉ QUÉBEC EST-OUEST	SÉQUENCE : E	ÉCHELLES : 1:1000
	VARIANTE : -	08/09 — REV. 02

CE DOCUMENT NE DOIT PAS ÊTRE
UTILISÉ À DES FINS DE CONSTRUCTION

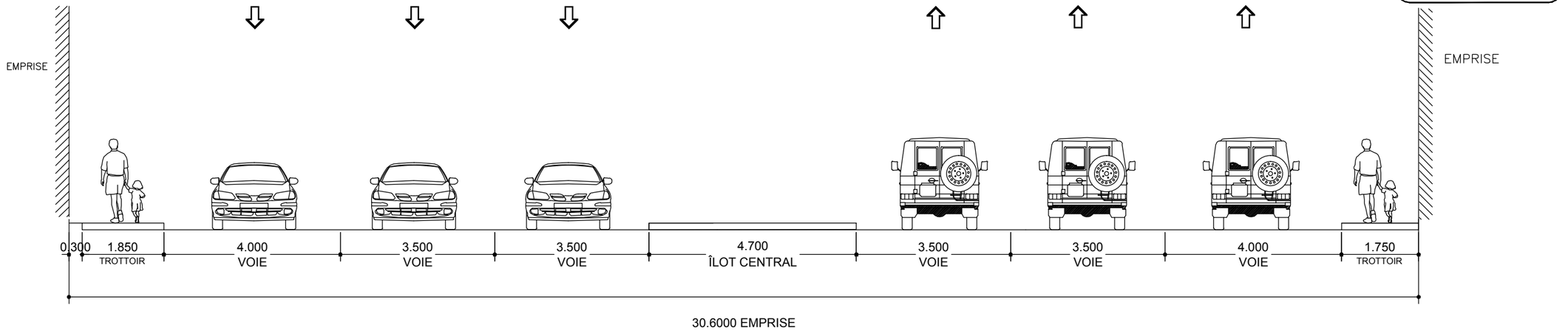

SITUATION EXISTANTE - E3

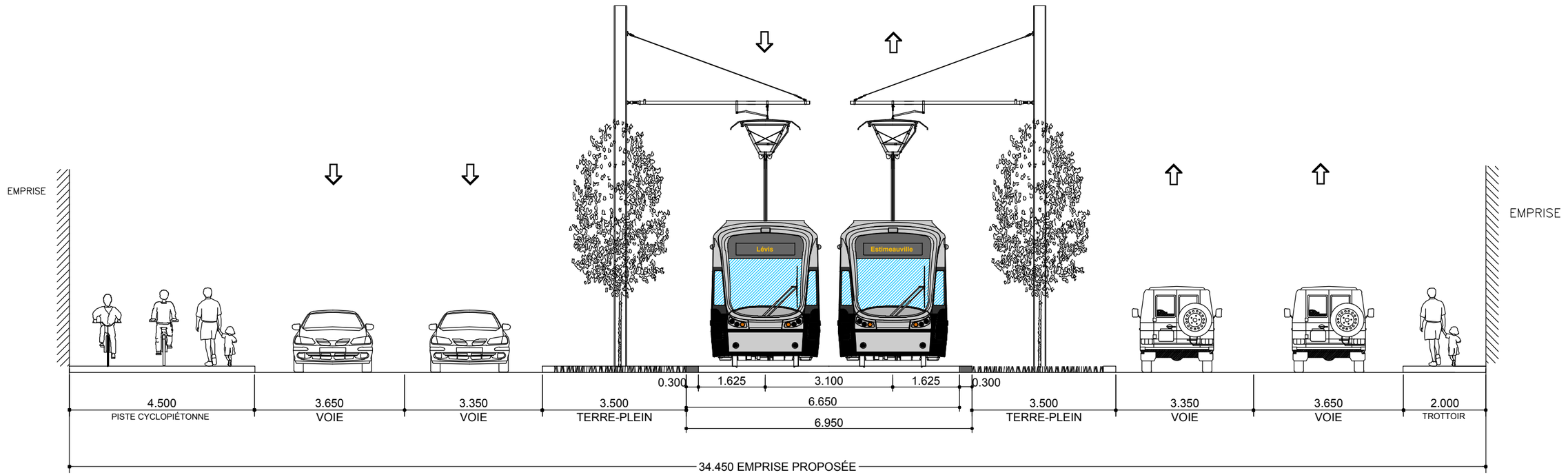

SITUATION PROPOSÉE - E3

Rev.	Date	Description	Dessiné par	Vérifié par	Approuvé par
P.A	2012-12-11	Édition préliminaire pour commentaires RTC	V.S	M.I.	P.M.
P.B	2013-01-11	Édition préliminaire intégrant commentaires du RTC	C.A.	M.I.	P.M.
0.0	2013-01-31	Édition finale	C.A	M.I	P.M
0.1	2013-07-30	Édition finale intégrant commentaires du RTC	C.A.	M.I.	P.M.
0.2	2013-08-28	Édition finale intégrant commentaires du RTC	D.B.	M.I.	P.M.

CLIENT : RÉSEAU DE TRANSPORT DE LA CAPITALE

Dossier : P-12-600-04

CONSULTANT : ROCHE · SNC·LAVALIN · egisrail · RÉGIS CÔTÉ ET ASSOCIÉS · graph synergie

PROJET : Étude de faisabilité technique du tramway de Québec et de Lévis
Réseau de transport de la Capitale

INTITULÉ DE L'ÉTAPE : 1.2 TECHNOLOGIE ET INSERTION

INTITULÉ DU PLAN : INSERTION SÉQUENCES AXE EST-OUEST
CHAREST - L'escabot / Vincent-Massey
29+120

TRACÉ : 2

610879-0200-4ID1-2E03

SÉQUENCE : E

ÉCHELLES : 1:100

VARIANTE : -

3/3

REV. 02

CE DOCUMENT NE DOIT PAS ÊTRE UTILISÉ À DES FINS DE CONSTRUCTION

Autoroute Charest

Près de: Rue Vincent Massey À: Rue de Verdun

CLIENT : RÉSEAU DE TRANSPORT DE LA CAPITALE	Rev.	Date	Description	Dessiné par	Vérifié par	Approuvé par
	PB	2012-09-04	Édition préliminaire pour commentaires RTC	D.B.	M.I.	P.M.
	00	2013-01-31	Édition finale intégrant commentaires RTC	C.A.	M.I.	P.M.
	01	2013-07-30	Édition finale intégrant commentaires RTC	C.A.	M.I.	P.M.
Dossier : P-12-600-04	02	2013-08-28	Édition finale intégrant commentaires du RTC	D.B.	M.I.	P.M.
	.	.	.	.	.	.

CONSULTANT : ROCHE · SNC·LAVALIN · egisrail · RÉGIS CÔTÉ ET ASSOCIÉS · graph synergie

PROJET :

Étude de faisabilité technique du tramway de Québec et de Lévis

Réseau de transport de la Capitale

INTITULÉ DE L'ÉTAPE : 1.2 TECHNOLOGIE ET INSERTION DU TRAMWAY	TRACÉ : 2	610879-0200-4ID0-2E09	
INTITULÉ DU PLAN : INSERTION TRACÉ QUÉBEC EST-OUEST	SÉQUENCE : E	ÉCHELLES : 1:1000	
	VARIANTE : -	09 / 09	REV. 02

CE DOCUMENT NE DOIT PAS ÊTRE UTILISÉ À DES FINS DE CONSTRUCTION

Boulevard Charest

De: Rue de Verdun À: Rue de Marie de l'Incarnation

CLIENT :	Rev.	Date	Description	Dessiné par	Vérifié par	Approuvé par
RÉSEAU DE TRANSPORT DE LA CAPITALE	PB	2012-09-04	Édition préliminaire pour commentaires RTC	D.B.	M.I.	P.M.
	00	2013-01-31	Édition finale intégrant commentaires RTC	C.A.	M.I.	P.M.
	01	2013-07-30	Édition finale intégrant commentaires RTC	C.A.	M.I.	P.M.
Dossier :	02	2013-08-28	Édition finale intégrant commentaires du RTC	D.B.	M.I.	P.M.
P-12-600-04	.	.	.	.	.	.

CONSULTANT : ROCHE · SNC·LAVALIN · egisrail · RÉGIS CÔTÉ ET ASSOCIÉS · graph synergie

PROJET :

Étude de faisabilité technique du tramway de Québec et de Lévis

Réseau de transport de la Capitale

INTITULÉ DE L'ÉTAPE : 1.2 TECHNOLOGIE ET INSERTION DU TRAMWAY	TRACÉ : 2	610879-0200-4ID0-2F01	
INTITULÉ DU PLAN : INSERTION TRACÉ QUÉBEC EST-OUEST	SÉQUENCE : F	ÉCHELLES : 1:1000	
	VARIANTE : -	01 / 12	REV. 02

CE DOCUMENT NE DOIT PAS ÊTRE UTILISÉ À DES FINS DE CONSTRUCTION

Boulevard Charest

Près de: Rue Octave À près de: Rue Vallière

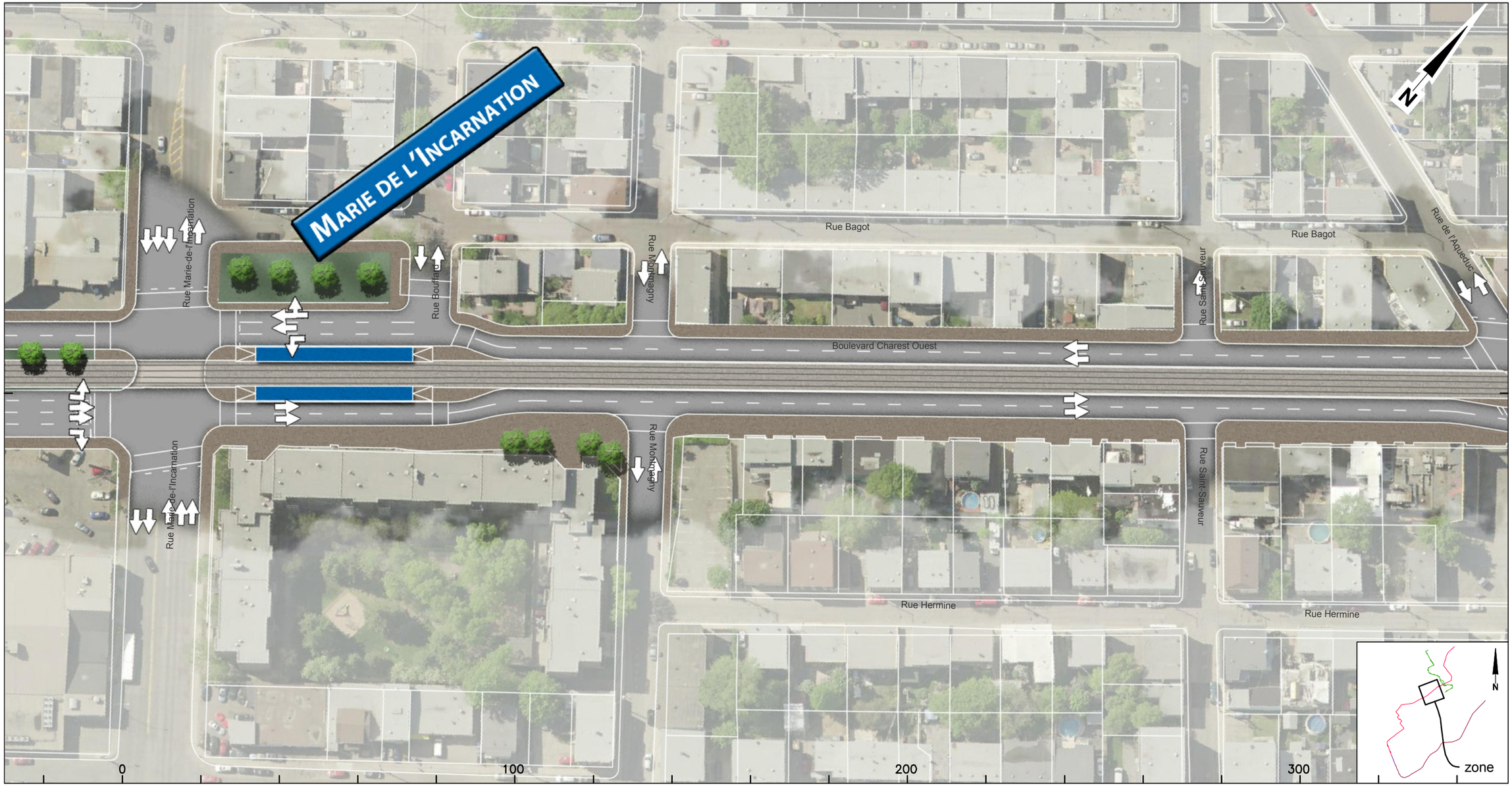

Rev.	Date	Description	Dessiné par	Vérifié par	Approuvé par
PB	2012-09-04	Édition préliminaire pour commentaires RTC	D.B.	M.I.	P.M.
00	2013-01-31	Édition finale intégrant commentaires RTC	C.A.	M.I.	P.M.
01	2013-07-30	Édition finale intégrant commentaires RTC	C.A.	M.I.	P.M.
02	2013-08-28	Édition finale intégrant commentaires du RTC	D.B.	M.I.	P.M.
.	.	.	.	.	.

CLIENT : RÉSEAU DE TRANSPORT DE LA CAPITALE

Dossier : P-12-600-04

CONSULTANT : ROCHE · SNC·LAVALIN · egis rail · RÉGIS CÔTÉ ET ASSOCIÉS · graph synergie

PROJET : Étude de faisabilité technique du tramway de Québec et de Lévis

Réseau de transport de la Capitale

INTITULÉ DE L'ÉTAPE : 1.2 TECHNOLOGIE ET INSERTION DU TRAMWAY

INTITULÉ DU PLAN : INSERTION TRACÉ QUÉBEC EST-OUEST

TRACÉ : 2

610879-0200-4ID0-2F02

SÉQUENCE : F

ÉCHELLES : 1:1000

VARIANTE : -

02 / 12

REV. 02

CE DOCUMENT NE DOIT PAS ÊTRE UTILISÉ À DES FINS DE CONSTRUCTION

Boulevard Charest

De: Rue de L'Aqueduc À: Rue Bayard

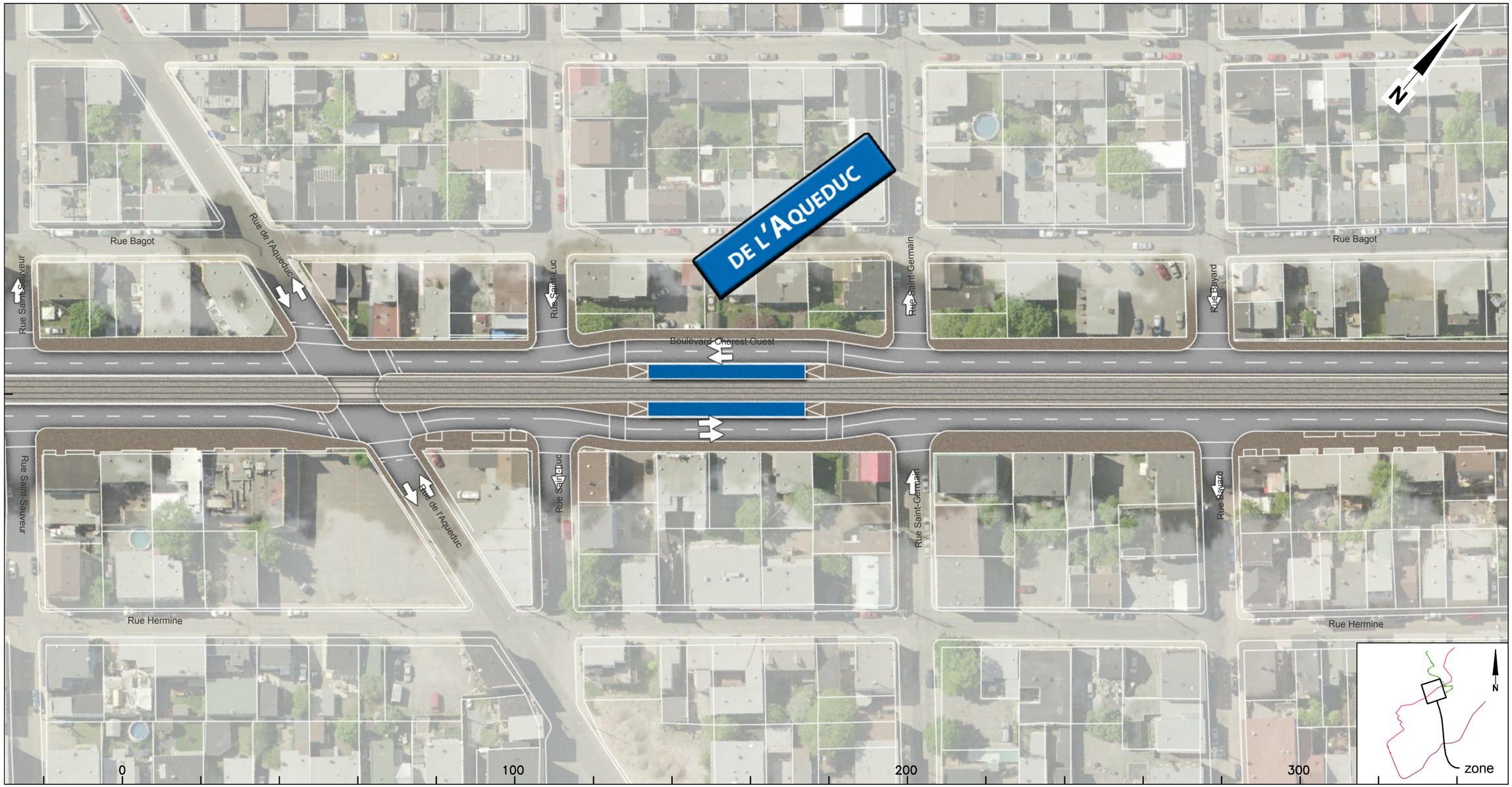

CLIENT :	Rev.	Date	Description	Dessiné par	Vérifié par	Approuvé par
RÉSEAU DE TRANSPORT DE LA CAPITALE	PB	2012-09-04	Édition préliminaire pour commentaires RTC	D.B.	M.I.	P.M.
	00	2013-01-31	Édition finale intégrant commentaires RTC	C.A.	M.I.	P.M.
	01	2013-07-30	Édition finale intégrant commentaires RTC	C.A.	M.I.	P.M.
Dossier :	02	2013-08-28	Édition finale intégrant commentaires du RTC	D.B.	M.I.	P.M.
P-12-600-04	.	.	.	.	.	.

CONSULTANT : ROCHE · SNC·LAVALIN · egis rail · RÉGIS CÔTÉ ET ASSOCIÉS · graph synergie

PROJET :

Étude de faisabilité technique du tramway de Québec et de Lévis

Réseau de transport de la Capitale

INTITULÉ DE L'ÉTAPE : 1.2 TECHNOLOGIE ET INSERTION DU TRAMWAY	TRACÉ : 2	610879-0200-4ID0-2F03
INTITULÉ DU PLAN : INSERTION TRACÉ QUÉBEC EST-OUEST	SÉQUENCE : F	ÉCHELLES : 1:1000
	VARIANTE : -	03/12 — REV. 02

CE DOCUMENT NE DOIT PAS ÊTRE UTILISÉ À DES FINS DE CONSTRUCTION

Boulevard Charest

Près de: Rue Octave À près de: Rue Vallière

CLIENT :	Rev.	Date	Description	Dessiné par	Vérifié par	Approuvé par
RTC RÉSEAU DE TRANSPORT DE LA CAPITALE	PB	2012-09-04	Édition préliminaire pour commentaires RTC	D.B.	M.I.	P.M.
	00	2013-01-31	Édition finale intégrant commentaires RTC	C.A.	M.I.	P.M.
	01	2013-07-30	Édition finale intégrant commentaires RTC	C.A.	M.I.	P.M.
Dossier :	02	2013-08-28	Édition finale intégrant commentaires du RTC	D.B.	M.I.	P.M.
P-12-600-04	.	.	.	.	.	.

CONSULTANT : ROCHE · SNC·LAVALIN · egis rail · RÉGIS CÔTÉ ET ASSOCIÉS · graph synergie

PROJET :

Étude de faisabilité technique du tramway de Québec et de Lévis

Réseau de transport de la Capitale

INTITULÉ DE L'ÉTAPE : 1.2 TECHNOLOGIE ET INSERTION DU TRAMWAY	TRACÉ : 2	610879-0200-4ID0-2F04	
INTITULÉ DU PLAN : INSERTION TRACÉ QUÉBEC EST-OUEST	SÉQUENCE : F	ÉCHELLES : 1:1000	
	VARIANTE : -	04 / 12	REV. 02

CE DOCUMENT NE DOIT PAS ÊTRE
UTILISÉ À DES FINS DE CONSTRUCTION

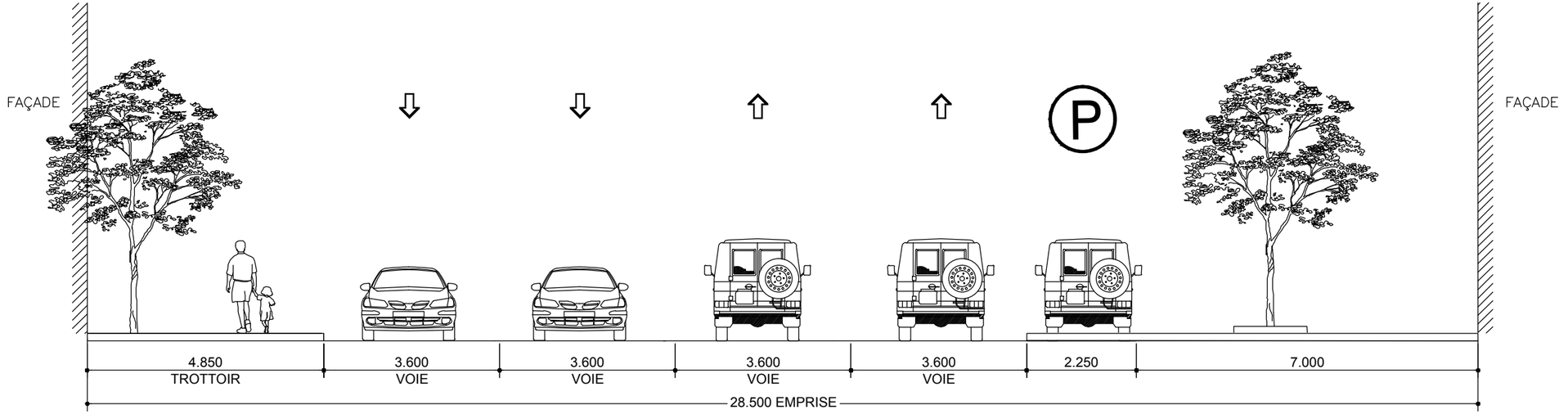

SITUATION EXISTANTE - F1

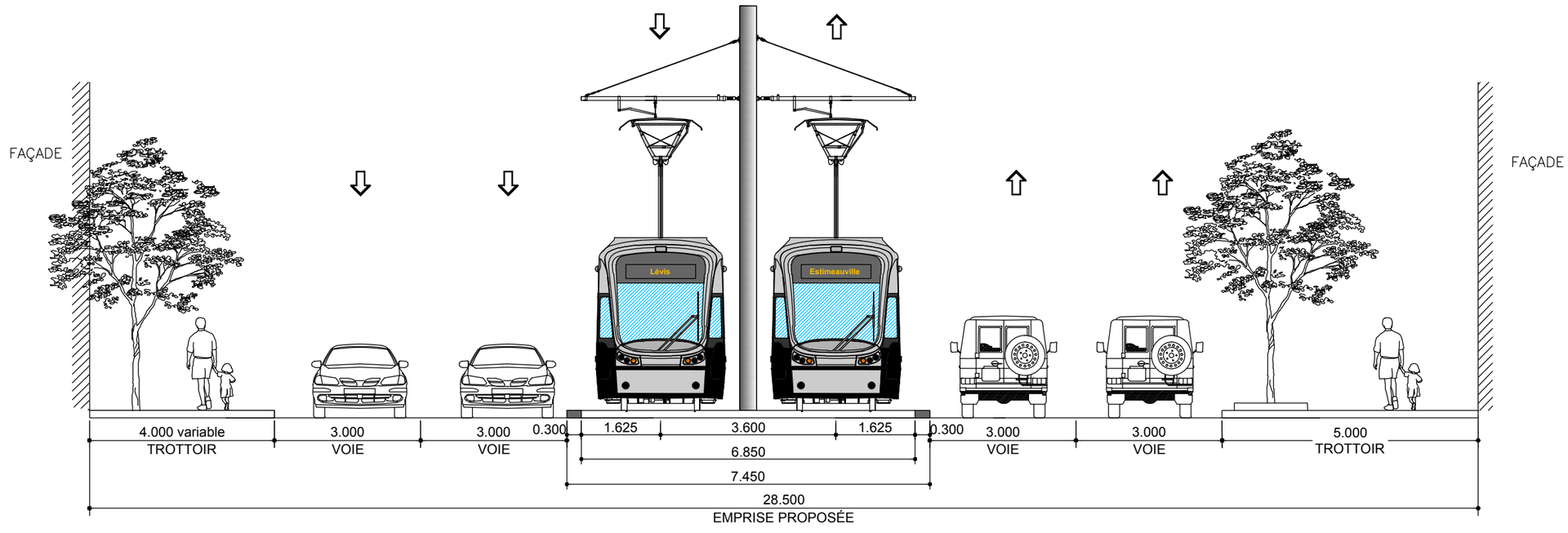

SITUATION PROPOSÉE - F1

Rev.	Date	Description	Dessiné par	Vérifié par	Approuvé par
PB	2012-09-04	Édition préliminaire pour commentaires RTC	D.B.	M.I.	P.M.
PC	2012-12-10	Édition révisée pour commentaires RTC	V.S	M.I	P.M
PD	2013-01-11	Édition préliminaire intégrant commentaires du RTC	C.A.	M.I.	P.M.
00	2013-01-31	Édition finale	C.A	M.I	P.M
01	2013-07-30	Édition finale intégrant commentaires du RTC	C.A.	M.I.	P.M.
02	2013-08-28	Édition finale intégrant commentaires du RTC	D.B.	M.I.	P.M.

CLIENT : RÉSEAU DE TRANSPORT DE LA CAPITALE

Dossier : P-12-600-04

CONSULTANT : ROCHE · SNC·LAVALIN · egisrail · RÉGIS CÔTÉ ET ASSOCIÉS · graph synergie

PROJET :
Étude de faisabilité technique du tramway de Québec et de Lévis
Réseau de transport de la Capitale

INTITULÉ DE L'ÉTAPE : 1.2 TECHNOLOGIE ET INSERTION

INTITULÉ DU PLAN : INSERTION SÉQUENCES AXE EST-OUEST
CHAREST - Durocher / Victoria
30+540

TRACÉ : 2

610879-0200-4ID1-2F01

SÉQUENCE : F

ÉCHELLES : 1:100

VARIANTE : -

1/3

REV. 02

CE DOCUMENT NE DOIT PAS ÊTRE UTILISÉ À DES FINS DE CONSTRUCTION

Boulevard Charest

de: Rue Demers à: Rue Saint-Crépin

CLIENT :	Rev.	Date	Description	Dessiné par	Vérifié par	Approuvé par
RTC RÉSEAU DE TRANSPORT DE LA CAPITALE	PB	2012-09-04	Édition préliminaire pour commentaires RTC	D.B.	M.I.	P.M.
	00	2013-01-31	Édition finale intégrant commentaires RTC	C.A.	M.I.	P.M.
	01	2013-07-30	Édition finale intégrant commentaires RTC	C.A.	M.I.	P.M.
Dossier :	02	2013-08-28	Édition finale intégrant commentaires du RTC	D.B.	M.I.	P.M.
P-12-600-04	03	2013-12-12	Édition finale intégrant commentaires du RTC	D.B.	S.H.	P.M.

CONSULTANT : ROCHE · SNC·LAVALIN · egis rail · RÉGIS CÔTÉ ET ASSOCIÉS · graph synergie

PROJET :

Étude de faisabilité technique du tramway de Québec et de Lévis

Réseau de transport de la Capitale

INTITULÉ DE L'ÉTAPE : 1.2 TECHNOLOGIE ET INSERTION DU TRAMWAY	TRACÉ : 2	610879-0200-4ID0-2F11	
INTITULÉ DU PLAN : INSERTION TRACÉ QUÉBEC EST-OUEST	SÉQUENCE : F	ÉCHELLES : 1:1000	
	VARIANTE : NORD	05 / 12	REV. 03

CE DOCUMENT NE DOIT PAS ÊTRE UTILISÉ À DES FINS DE CONSTRUCTION

Boulevard Charest

de: Rue Demers à: Rue Saint-Crépin

CLIENT :	Rev.	Date	Description	Dessiné par	Vérifié par	Approuvé par
RTC RÉSEAU DE TRANSPORT DE LA CAPITALE	PB	2012-09-04	Édition préliminaire pour commentaires RTC	D.B.	M.I.	P.M.
	00	2013-01-31	Édition finale intégrant commentaires RTC	C.A.	M.I.	P.M.
	01	2013-07-30	Édition finale intégrant commentaires RTC	C.A.	M.I.	P.M.
Dossier :	02	2013-08-28	Édition finale intégrant commentaires du RTC	D.B.	M.I.	P.M.
P-12-600-04	03	2013-12-12	Édition finale intégrant commentaires du RTC	D.B.	S.H.	P.M.

CONSULTANT : ROCHE · SNC·LAVALIN · egis rail · RÉGIS CÔTÉ ET ASSOCIÉS · graph synergie

PROJET :

Étude de faisabilité technique du tramway de Québec et de Lévis

Réseau de transport de la Capitale

INTITULÉ DE L'ÉTAPE : 1.2 TECHNOLOGIE ET INSERTION DU TRAMWAY	TRACÉ : 2	610879-0200-4ID0-2F21
INTITULÉ DU PLAN : INSERTION TRACÉ QUÉBEC EST-OUEST	SÉQUENCE : F	ÉCHELLES : 1:1000
	VARIANTE : SUD	06/12 — REV. 03

CE DOCUMENT NE DOIT PAS ÊTRE UTILISÉ À DES FINS DE CONSTRUCTION

Boulevard Charest

Près de: Rue Octave À près de: Rue Vallière

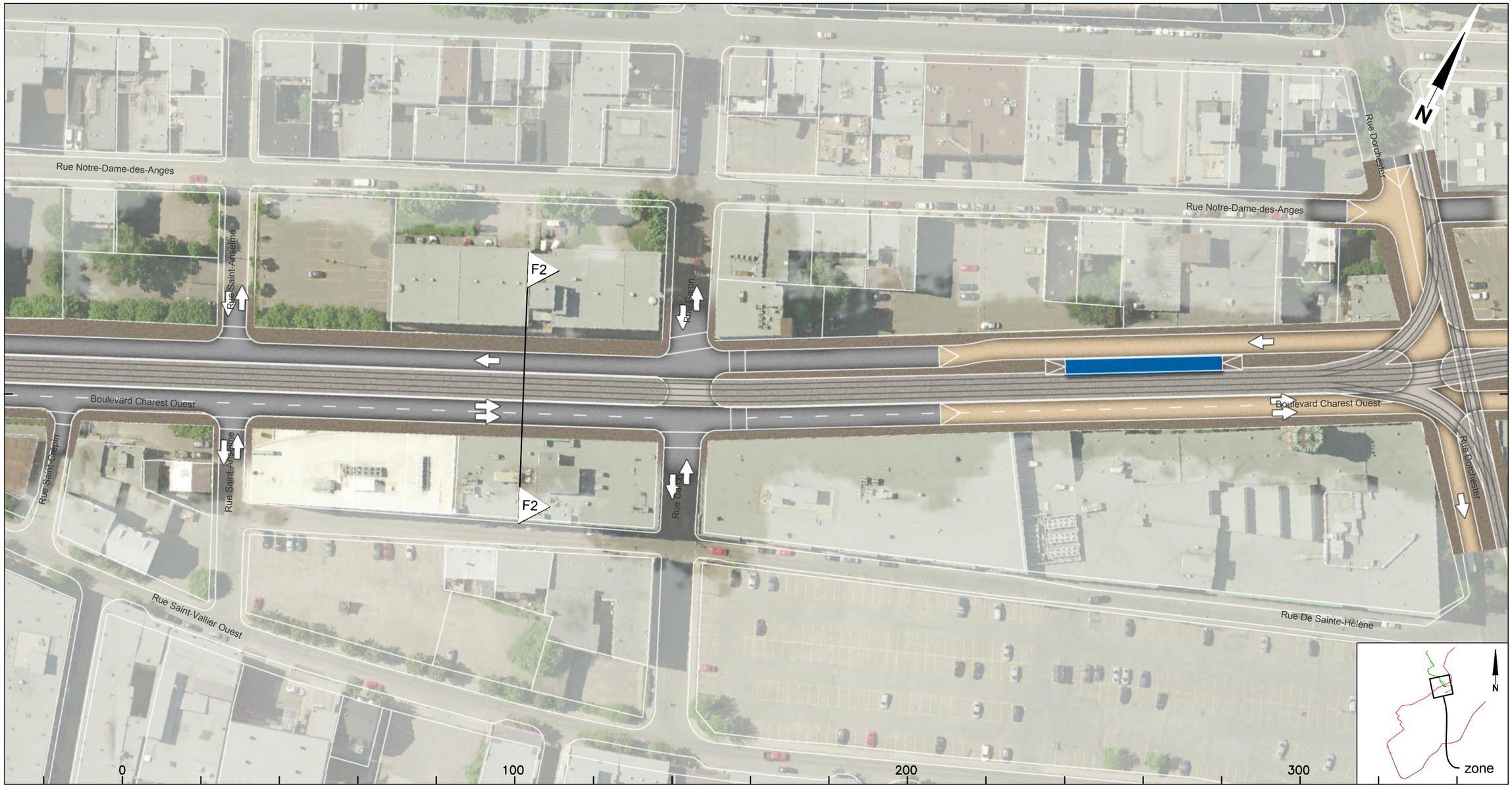

CLIENT :	Rev.	Date	Description	Dessiné par	Vérifié par	Approuvé par
RTC RÉSEAU DE TRANSPORT DE LA CAPITALE	PB	2012-09-04	Édition préliminaire pour commentaires RTC	D.B.	M.I.	P.M.
	00	2013-01-31	Édition finale intégrant commentaires RTC	C.A.	M.I.	P.M.
	01	2013-07-30	Édition finale intégrant commentaires RTC	C.A.	M.I.	P.M.
Dossier :	02	2013-08-28	Édition finale intégrant commentaires du RTC	D.B.	M.I.	P.M.
P-12-600-04	.	.	.	.	.	.

CONSULTANT : ROCHE · SNC·LAVALIN · egisrail · RÉGIS CÔTÉ ET ASSOCIÉS · graph synergie

PROJET :

Étude de faisabilité technique du tramway de Québec et de Lévis

Réseau de transport de la Capitale

INTITULÉ DE L'ÉTAPE : 1.2 TECHNOLOGIE ET INSERTION DU TRAMWAY	TRACÉ : 2	610879-0200-4ID0-2F05
INTITULÉ DU PLAN : INSERTION TRACÉ QUÉBEC EST-OUEST	SÉQUENCE : F	ÉCHELLES : 1:1000
	VARIANTE : -	07/12 — REV. 02

CE DOCUMENT NE DOIT PAS ÊTRE
UTILISÉ À DES FINS DE CONSTRUCTION

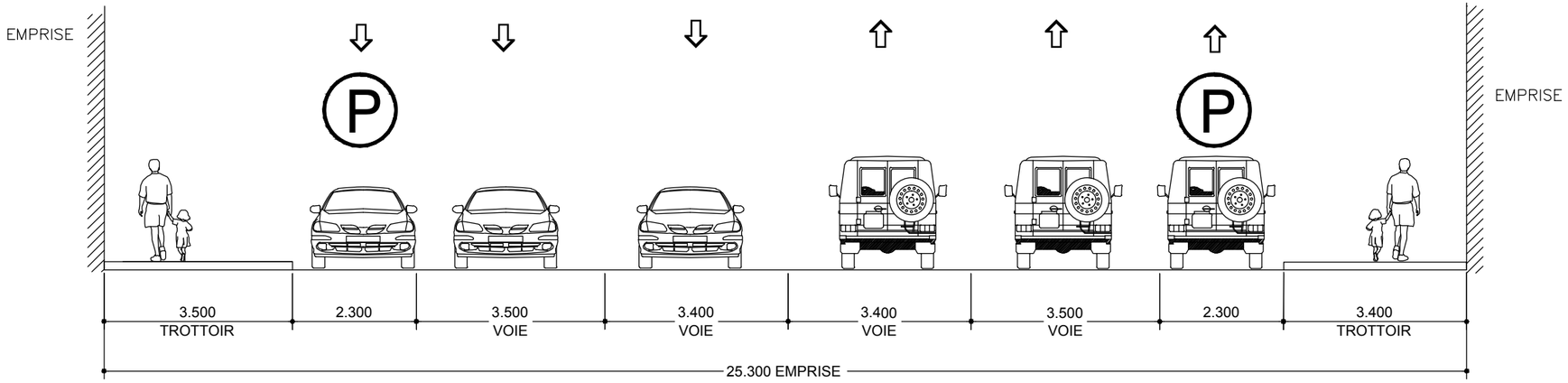

SITUATION EXISTANTE - F2

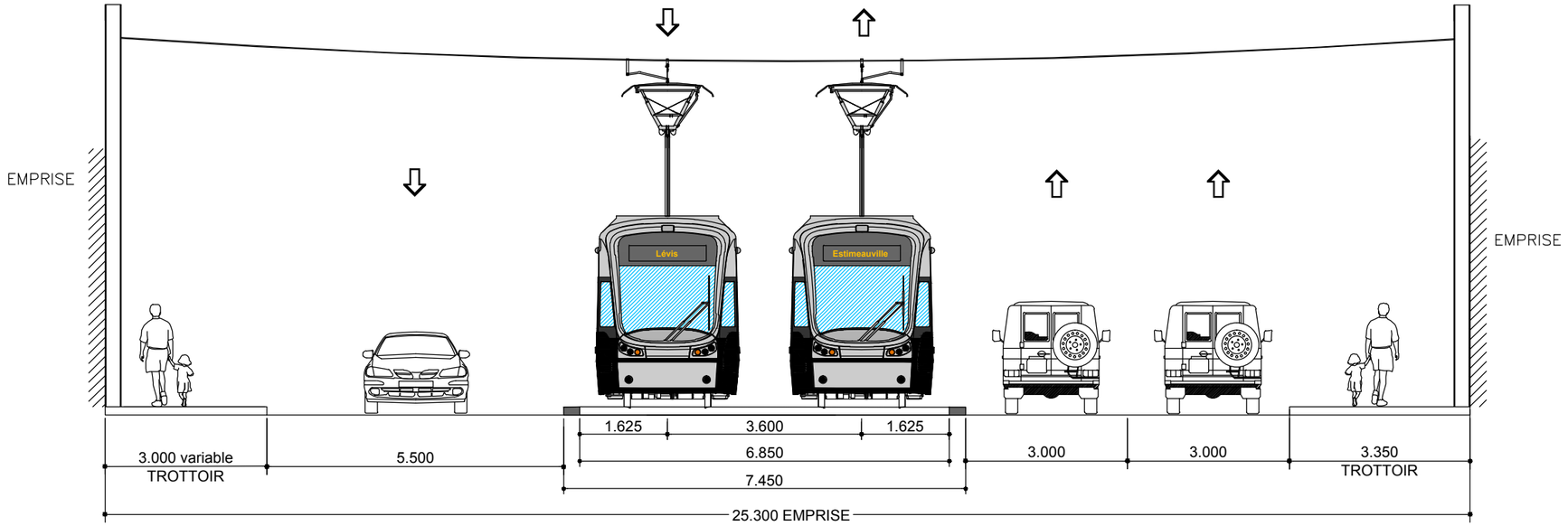

SITUATION PROPOSÉE - F2

CLIENT :	Rev.	Date	Description	Dessiné par	Vérifié par	Approuvé par
RTC RÉSEAU DE TRANSPORT DE LA CAPITALE	PA	2012-12-11	Édition préliminaire pour commentaires RTC	V.S	M.I.	P.M.
	PB	2013-01-11	Édition préliminaire intégrant commentaires du RTC	C.A.	M.I.	P.M.
	00	2013-01-31	Édition finale	C.A	M.I	P.M
Dossier :	01	2013-07-30	Édition finale intégrant commentaires du RTC	C.A.	M.I.	P.M.
PA12-600-04	02	2013-08-28	Édition finale intégrant commentaires du RTC	D.B.	M.I.	P.M.

CONSULTANT : ROCHE · SNC·LAVALIN · egis rail · RÉGIS CÔTÉ ET ASSOCIÉS · graph synergie

PROJET :

Étude de faisabilité technique du tramway de Québec et de Lévis

Réseau de transport de la Capitale

INTITULÉ DE L'ÉTAPE : 1.2 TECHNOLOGIE ET INSERTION	TRACÉ : 2	610879-0200-4ID1-2F02
INTITULÉ DU PLAN : INSERTION SÉQUENCES AXE EST-OUEST CHAREST - Saint-Anselme / Caron 31+120	SÉQUENCE : F	ÉCHELLES : 1:100
	VARIANTE : -	2/3 — REV. 02

CE DOCUMENT NE DOIT PAS ÊTRE UTILISÉ À DES FINS DE CONSTRUCTION

Boulevard Charest

Près de: Rue Octave À près de: Rue Vallière

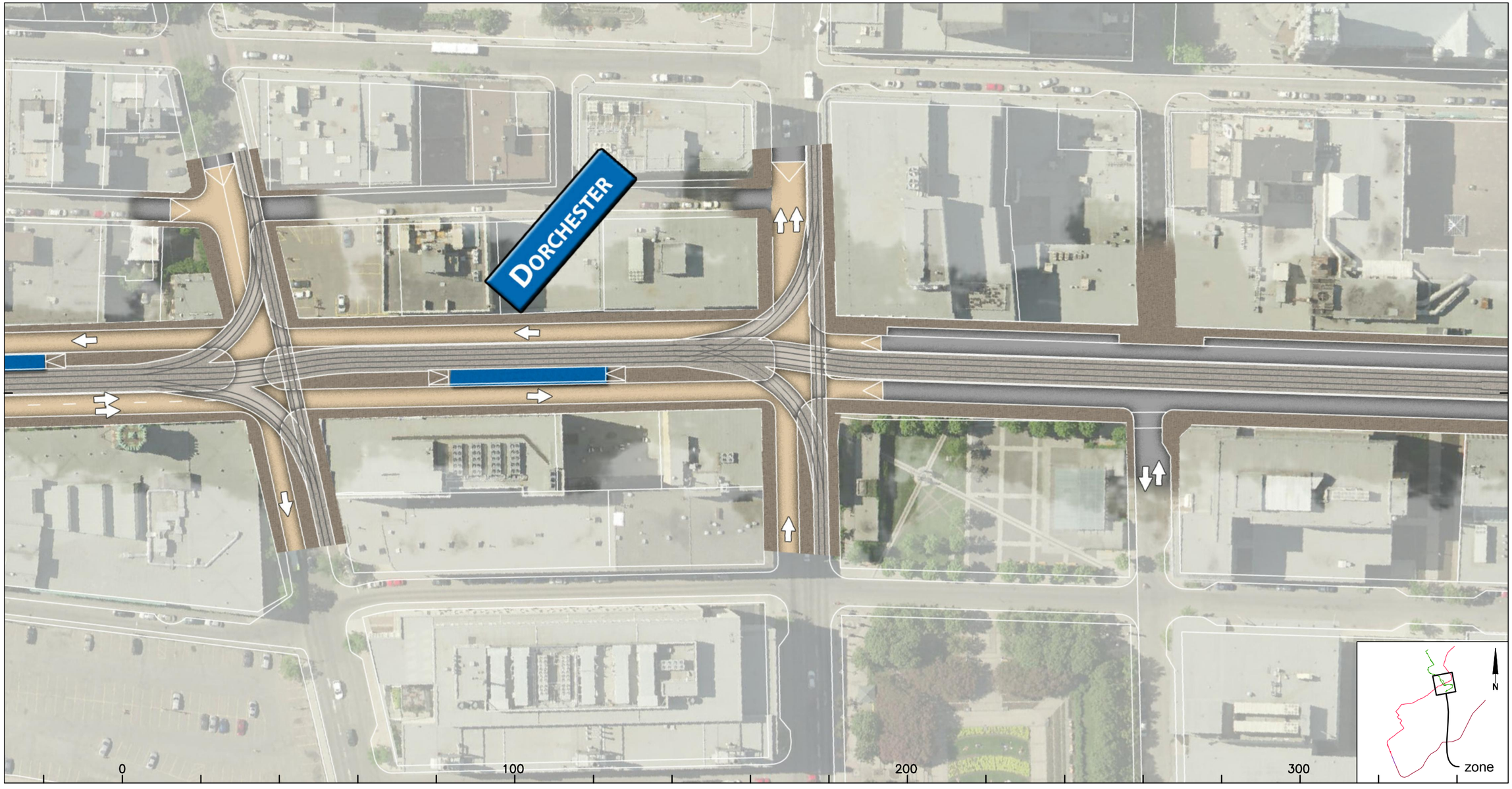

CLIENT :	Rev.	Date	Description	Dessiné par	Vérifié par	Approuvé par
RTC RÉSEAU DE TRANSPORT DE LA CAPITALE	PB	2012-09-04	Édition préliminaire pour commentaires RTC	D.B.	M.I.	P.M.
	00	2013-01-31	Édition finale intégrant commentaires RTC	C.A.	M.I.	P.M.
	01	2013-07-30	Édition finale intégrant commentaires RTC	C.A.	M.I.	P.M.
Dossier :	02	2013-08-28	Édition finale intégrant commentaires du RTC	D.B.	M.I.	P.M.
	03	2013-12-12	Édition finale intégrant commentaires du RTC	D.B.	M.I.	P.M.
P-12-600-04						

CONSULTANT : ROCHE · SNC·LAVALIN · egis rail · RÉGIS CÔTÉ ET ASSOCIÉS · graph synergie

PROJET :

Étude de faisabilité technique du tramway de Québec et de Lévis

Réseau de transport de la Capitale

INTITULÉ DE L'ÉTAPE : 1.2 TECHNOLOGIE ET INSERTION DU TRAMWAY	TRACÉ : 2	610879-0200-4ID0-2F06
INTITULÉ DU PLAN : INSERTION TRACÉ QUÉBEC EST-OUEST	SÉQUENCE : F	ÉCHELLES : 1:1000
	VARIANTE : -	08/12 — REV. 03

CE DOCUMENT NE DOIT PAS ÊTRE UTILISÉ À DES FINS DE CONSTRUCTION

Boulevard Charest

Près de: Rue Octave À près de: Rue Vallière

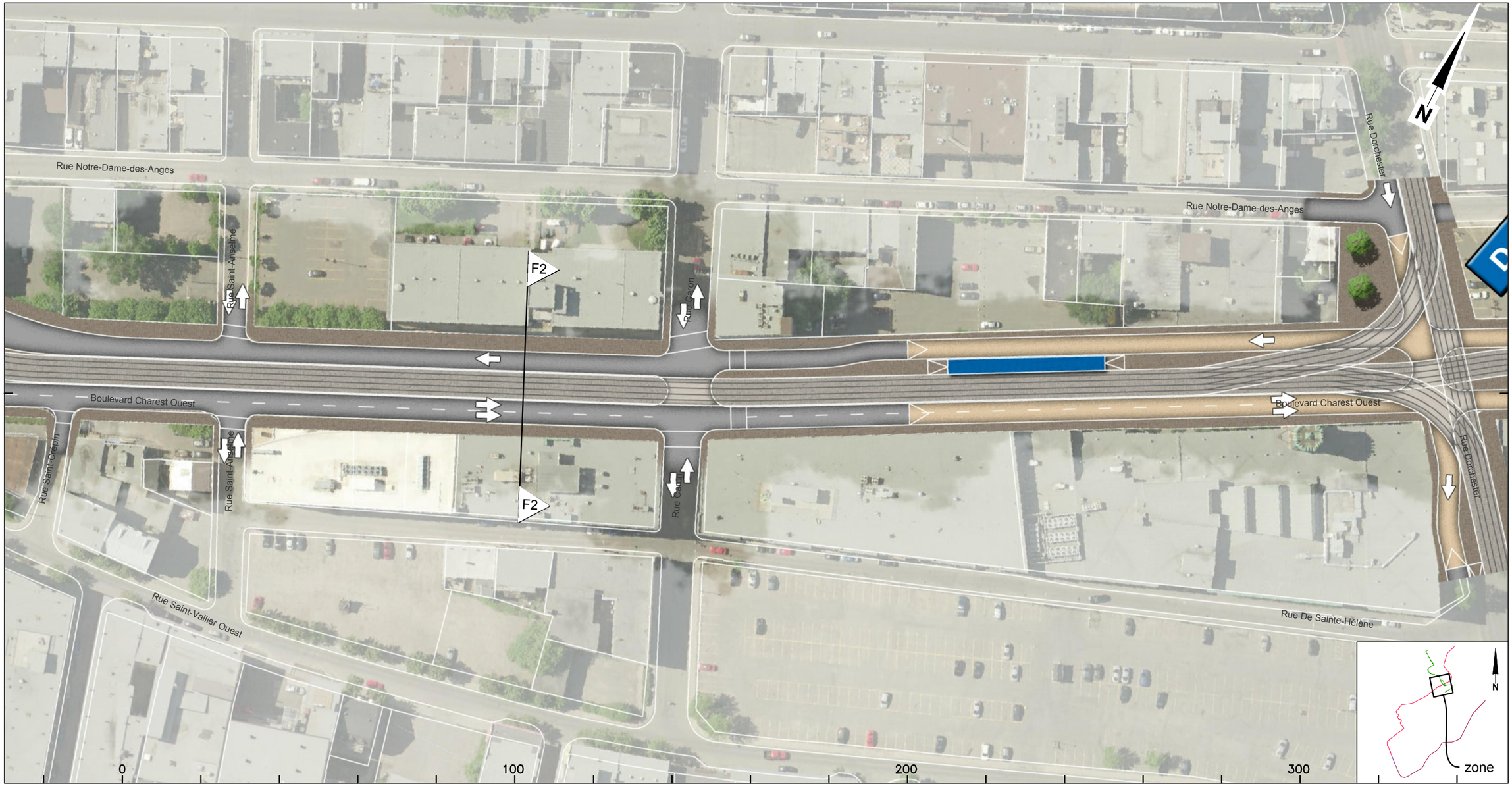

CLIENT :	Rev.	Date	Description	Dessiné par	Vérifié par	Approuvé par
RTC RÉSEAU DE TRANSPORT DE LA CAPITALE	PB	2012-09-04	Édition préliminaire pour commentaires RTC	D.B.	M.I.	P.M.
	00	2013-01-31	Édition finale intégrant commentaires RTC	C.A.	M.I.	P.M.
	01	2013-07-30	Édition finale intégrant commentaires RTC	C.A.	M.I.	P.M.
Dossier :	02	2013-08-28	Édition finale intégrant commentaires du RTC	D.B.	M.I.	P.M.
P-12-600-04	.	.	.	.	.	.

CONSULTANT : ROCHE · SNC·LAVALIN · egisrail · RÉGIS CÔTÉ ET ASSOCIÉS · graph synergie

PROJET :

Étude de faisabilité technique du tramway de Québec et de Lévis

Réseau de transport de la Capitale

INTITULÉ DE L'ÉTAPE : 1.2 TECHNOLOGIE ET INSERTION DU TRAMWAY	TRACÉ : 2	610879-0200-4ID0-2FA1
INTITULÉ DU PLAN : INSERTION TRACÉ QUÉBEC EST-OUEST	SÉQUENCE : F	ÉCHELLES : 1:1000
	VARIANTE : A	09/12 — REV. 02

CE DOCUMENT NE DOIT PAS ÊTRE UTILISÉ À DES FINS DE CONSTRUCTION

Boulevard Charest

Près de: Rue Octave À près de: Rue Vallière

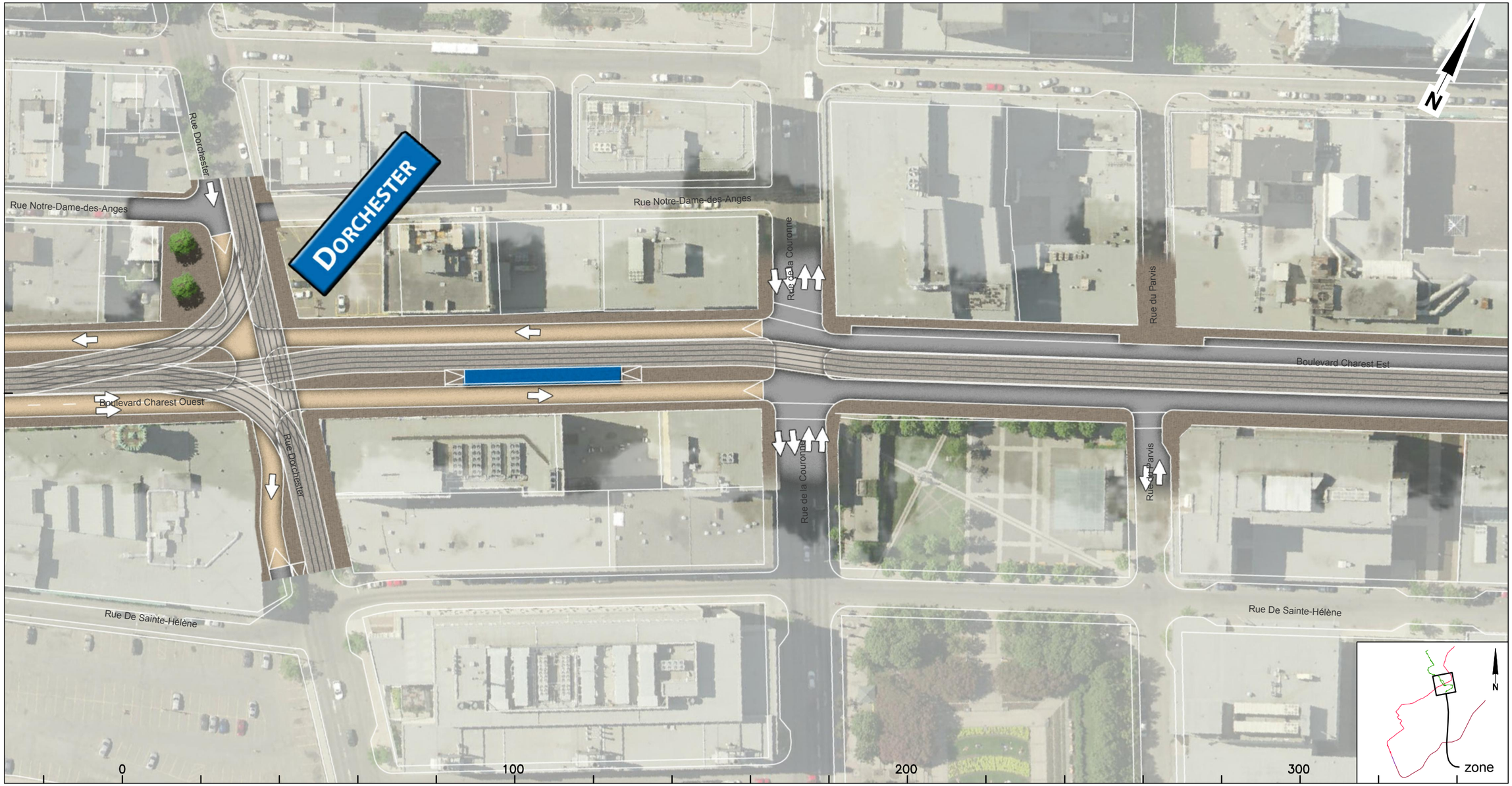

CLIENT :	Rev.	Date	Description	Dessiné par	Vérifié par	Approuvé par
RTC RÉSEAU DE TRANSPORT DE LA CAPITALE	PB	2012-09-04	Édition préliminaire pour commentaires RTC	D.B.	M.I.	P.M.
	00	2013-01-31	Édition finale intégrant commentaires RTC	C.A.	M.I.	P.M.
	01	2013-07-30	Édition finale intégrant commentaires RTC	C.A.	M.I.	P.M.
Dossier :	02	2013-08-28	Édition finale intégrant commentaires du RTC	D.B.	M.I.	P.M.
P-12-600-04	.	.	.	.	.	.

CONSULTANT : ROCHE · SNC·LAVALIN · egis rail · RÉGIS CÔTÉ ET ASSOCIÉS · graph synergie

PROJET :

Étude de faisabilité technique du tramway de Québec et de Lévis

Réseau de transport de la Capitale

INTITULÉ DE L'ÉTAPE : 1.2 TECHNOLOGIE ET INSERTION DU TRAMWAY	TRACÉ : 2	610879-0200-4ID0-2FA2
INTITULÉ DU PLAN : INSERTION TRACÉ QUÉBEC EST-OUEST	SÉQUENCE : F	ÉCHELLES : 1:1000
	VARIANTE : A	10/12 — REV. 02

CE DOCUMENT NE DOIT PAS ÊTRE UTILISÉ À DES FINS DE CONSTRUCTION

Boulevard Charest

Près de: Rue Octave À près de: Rue Vallière

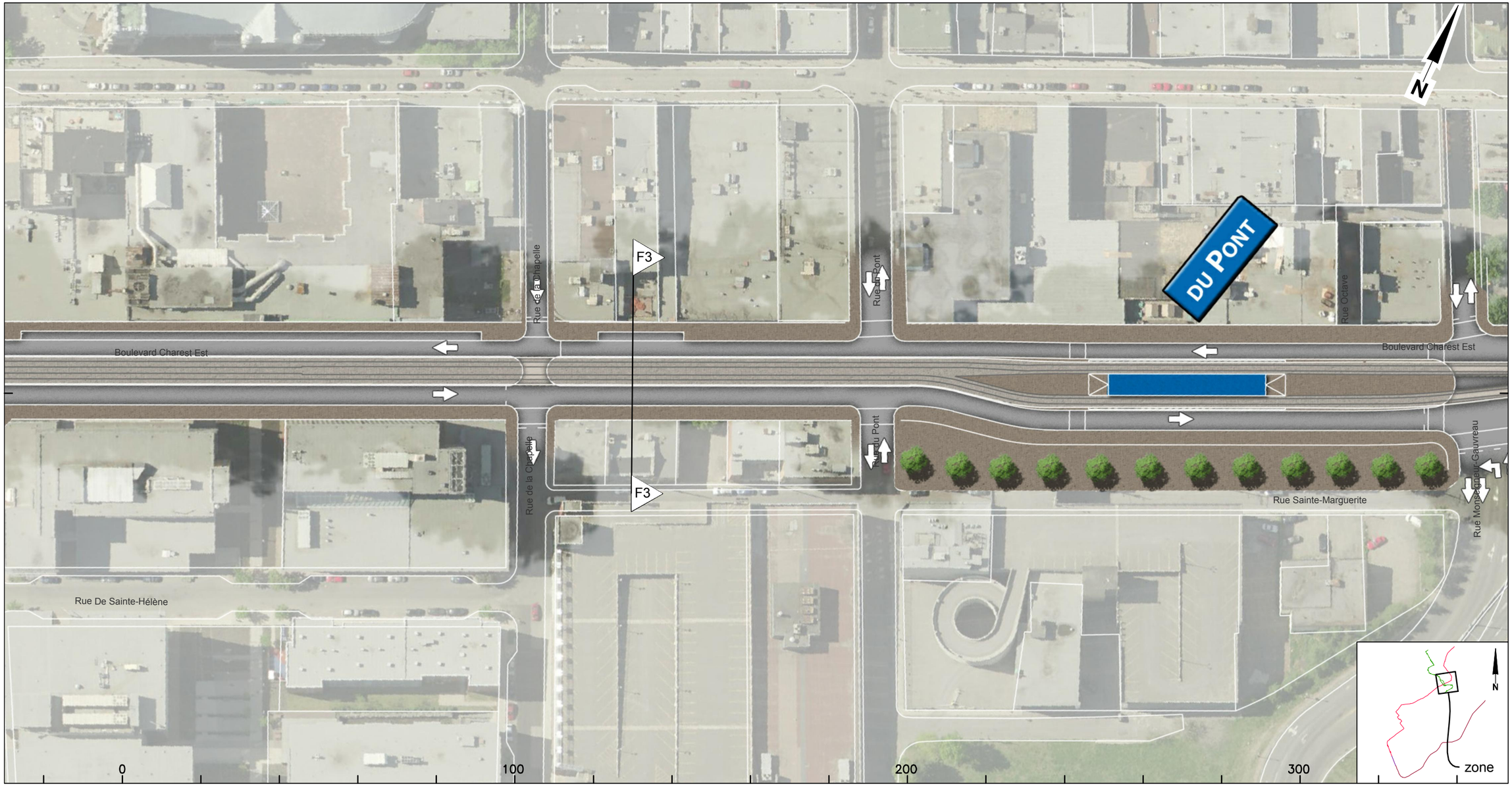

CLIENT :	Rev.	Date	Description	Dessiné par	Vérifié par	Approuvé par
RTC RÉSEAU DE TRANSPORT DE LA CAPITALE	PB	2012-09-04	Édition préliminaire pour commentaires RTC	D.B.	M.I.	P.M.
	00	2013-01-31	Édition finale intégrant commentaires RTC	C.A.	M.I.	P.M.
	01	2013-07-30	Édition finale intégrant commentaires RTC	C.A.	M.I.	P.M.
Dossier :	02	2013-08-28	Édition finale intégrant commentaires du RTC	D.B.	M.I.	P.M.
P-12-600-04	.	.	.	.	.	.

CONSULTANT : ROCHE · SNC·LAVALIN · egis rail · RÉGIS CÔTÉ ET ASSOCIÉS · graph synergie

PROJET :

Étude de faisabilité technique du tramway de Québec et de Lévis

Réseau de transport de la Capitale

INTITULÉ DE L'ÉTAPE : 1.2 TECHNOLOGIE ET INSERTION DU TRAMWAY

INTITULÉ DU PLAN : INSERTION TRACÉ QUÉBEC EST-OUEST

TRACÉ : 2

SÉQUENCE : F

VARIANTE : -

610879-0200-4ID0-2F07

ÉCHELLES : 1:1000

11/12

REV. 02

CE DOCUMENT NE DOIT PAS ÊTRE
UTILISÉ À DES FINS DE CONSTRUCTION

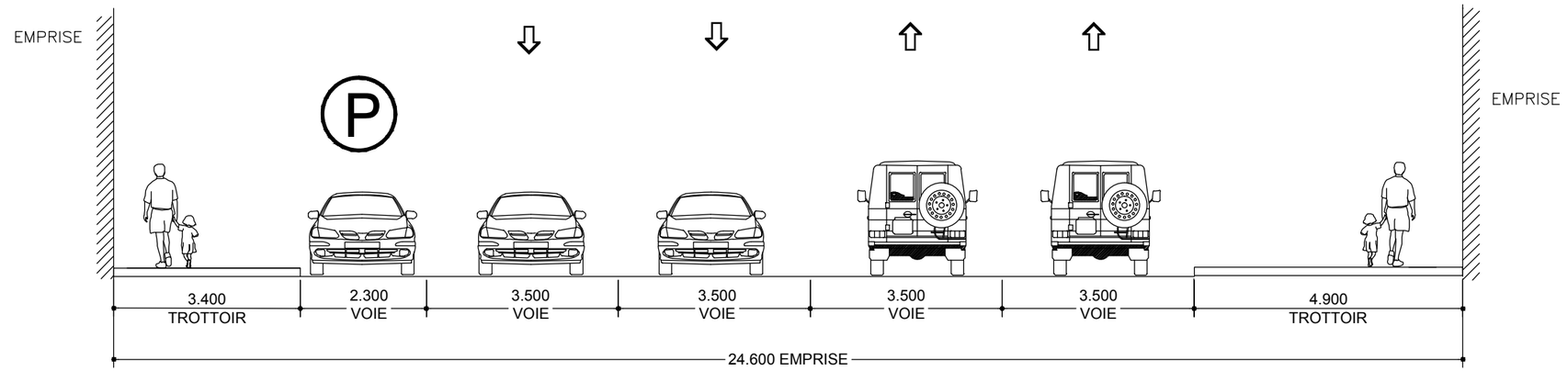

SITUATION EXISTANTE - F3

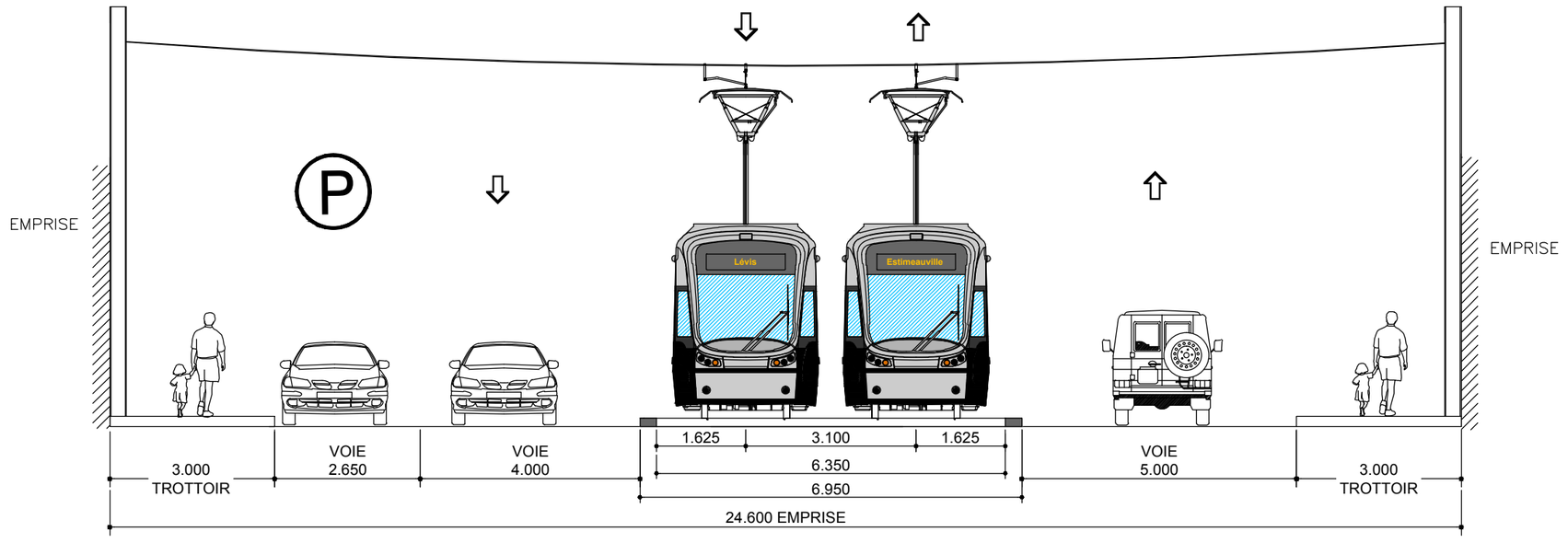

SITUATION PROPOSÉE - F3

CLIENT : RÉSEAU DE TRANSPORT DE LA CAPITALE	Rev.	Date	Description	Dessiné par	Vérifié par	Approuvé par
	PA	2012-12-11	Édition préliminaire pour commentaires RTC	V.S	M.I.	P.M.
	PB	2013-01-11	Édition préliminaire intégrant commentaires du RTC	C.A.	M.I.	P.M.
	00	2013-01-31	Édition finale	C.A	M.I	P.M
Dossier : P-12-600-04	01	2013-07-30	Édition finale intégrant commentaires du RTC	C.A.	M.I.	P.M.
	02	2013-08-28	Édition finale intégrant commentaires du RTC	D.B.	M.I.	P.M.

CONSULTANT : ROCHE · SNC·LAVALIN · egis rail · RÉGIS CÔTÉ ET ASSOCIÉS · graph synergie

PROJET :
Étude de faisabilité technique du tramway de Québec et de Lévis
Réseau de transport de la Capitale

INTITULÉ DE L'ÉTAPE : 1.2 TECHNOLOGIE ET INSERTION	TRACÉ : 2	610879-0200-4ID1-2F03
INTITULÉ DU PLAN : INSERTION SÉQUENCES AXE EST-OUEST CHAREST - De La Chapelle / Du Pont 31+740	SÉQUENCE : F	ÉCHELLES : 1:100
	VARIANTE : -	3/3 REV. 02

CE DOCUMENT NE DOIT PAS ÊTRE UTILISÉ À DES FINS DE CONSTRUCTION

Boulevard Charest

Près de: Rue Octave À près de: Rue Vallière

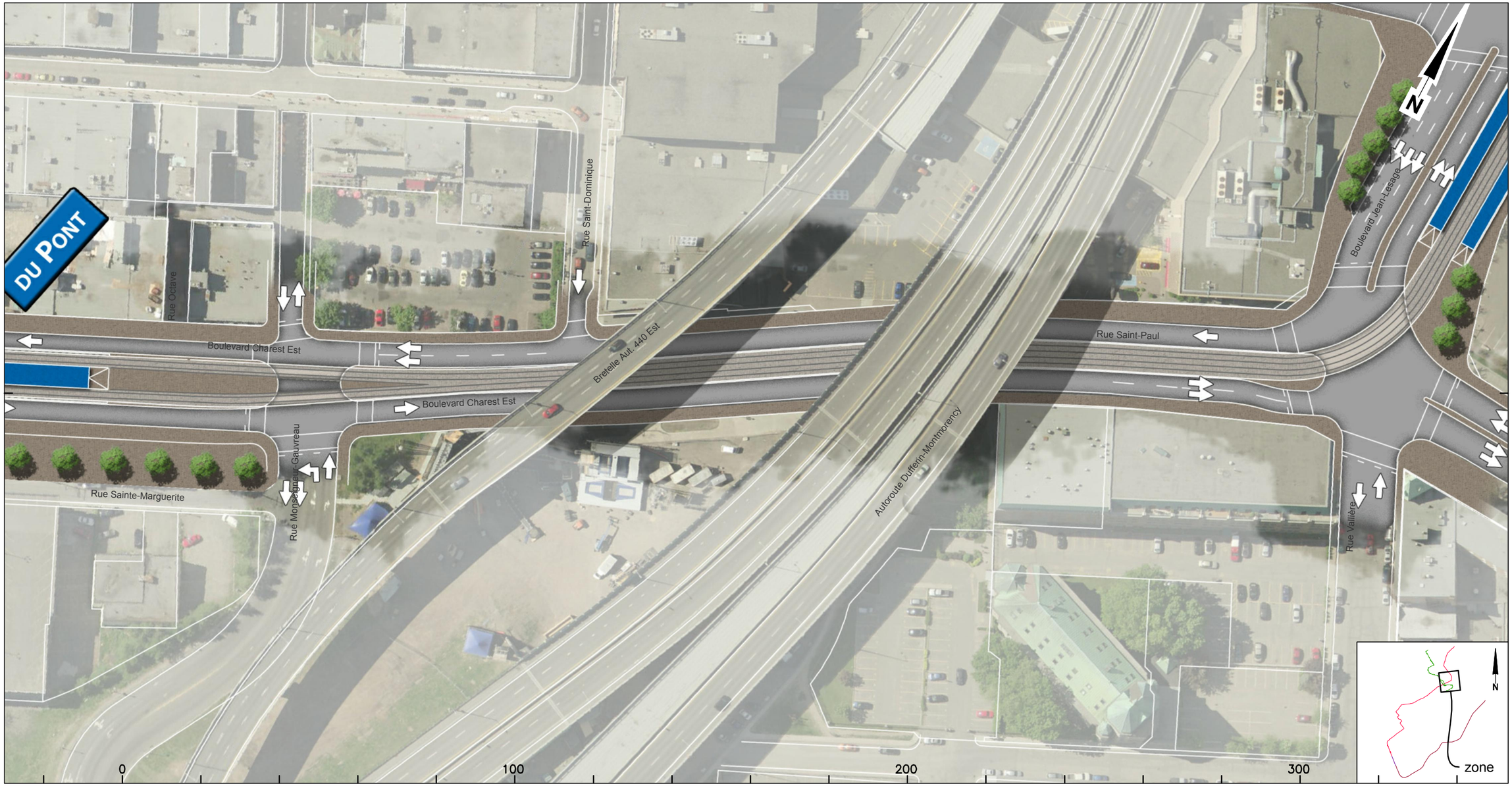

CLIENT :	Rev.	Date	Description	Dessiné par	Vérifié par	Approuvé par
RÉSEAU DE TRANSPORT DE LA CAPITALE	PB	2012-09-04	Édition préliminaire pour commentaires RTC	D.B.	M.I.	P.M.
	00	2013-01-31	Édition finale intégrant commentaires RTC	C.A.	M.I.	P.M.
	01	2013-07-30	Édition finale intégrant commentaires RTC	C.A.	M.I.	P.M.
Dossier :	02	2013-08-28	Édition finale intégrant commentaires du RTC	D.B.	M.I.	P.M.
P-12-600-04	.	.	.	.	.	.

CONSULTANT : ROCHE · SNC·LAVALIN · egis rail · RÉGIS CÔTÉ ET ASSOCIÉS · graph synergie

PROJET :

Étude de faisabilité technique du tramway de Québec et de Lévis

Réseau de transport de la Capitale

INTITULÉ DE L'ÉTAPE : 1.2 TECHNOLOGIE ET INSERTION DU TRAMWAY	TRACÉ : 2	610879-0200-4ID0-2F08	
INTITULÉ DU PLAN : INSERTION TRACÉ QUÉBEC EST-OUEST	SÉQUENCE : F	ÉCHELLES : 1:1000	
	VARIANTE : -	12/12	REV. 02

CE DOCUMENT NE DOIT PAS ÊTRE UTILISÉ À DES FINS DE CONSTRUCTION

Boulevard Jean-Lesage

De: Rue Saint-Paul À près de: Rue de la Gare de Palais

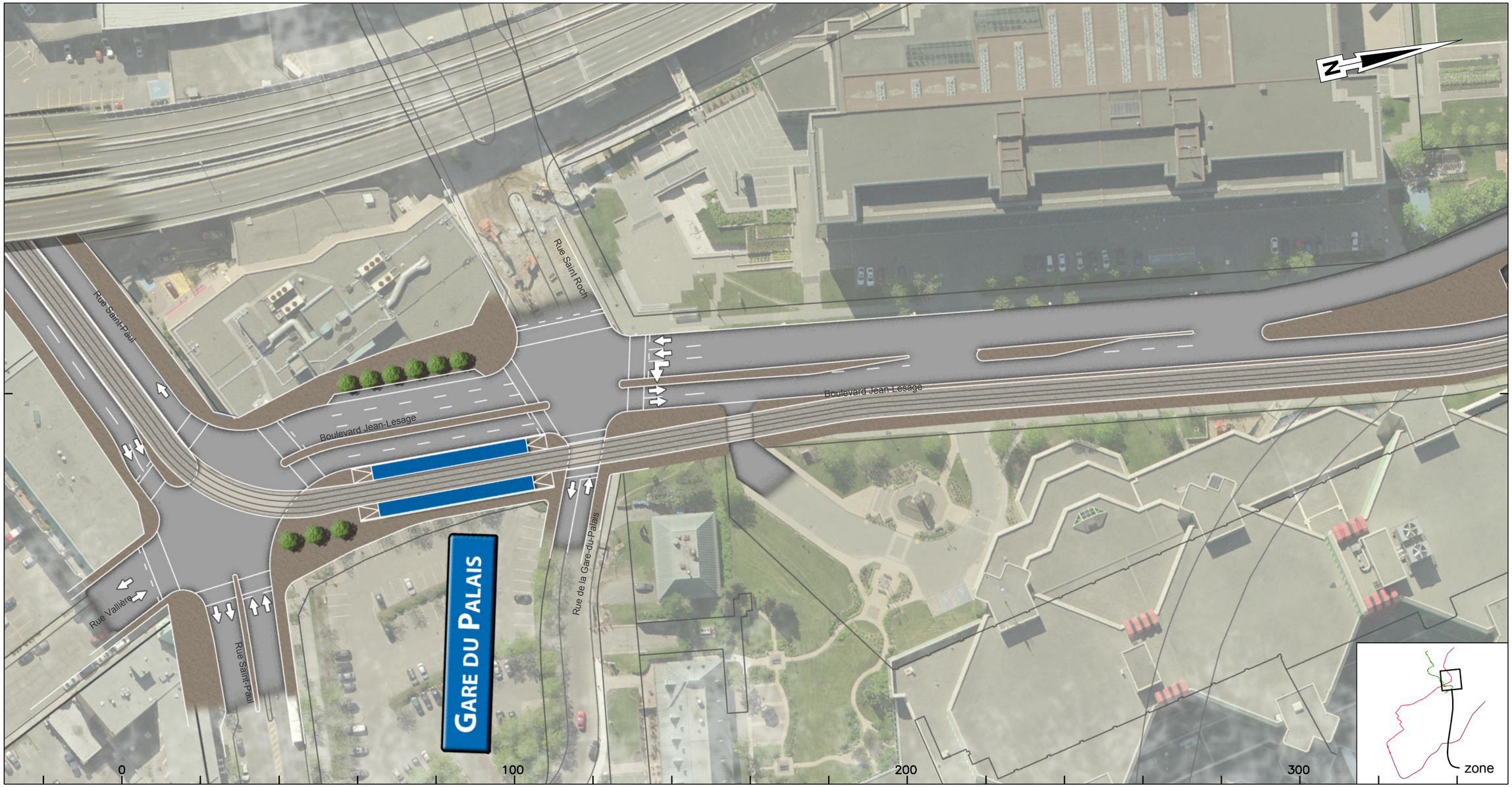

CLIENT :	Rev.	Date	Description	Dessiné par	Vérifié par	Approuvé par
RÉSEAU DE TRANSPORT DE LA CAPITALE	PB	2012-09-04	Édition préliminaire pour commentaires RTC	D.B.	M.I.	P.M.
	00	2013-01-31	Édition finale intégrant commentaires RTC	C.A.	M.I.	P.M.
	01	2013-07-30	Édition finale intégrant commentaires RTC	C.A.	M.I.	P.M.
Dossier :	02	2013-08-28	Édition finale intégrant commentaires du RTC	D.B.	M.I.	P.M.
P-12-600-04	.	.	.	.	.	.

CONSULTANT : ROCHE · SNC·LAVALIN · egisrail · RÉGIS CÔTÉ ET ASSOCIÉS · graph synergie

PROJET :

Étude de faisabilité technique du tramway de Québec et de Lévis

Réseau de transport de la Capitale

INTITULÉ DE L'ÉTAPE : 1.2 TECHNOLOGIE ET INSERTION DU TRAMWAY	TRACÉ : 2	610879-0200-4ID0-2G01
INTITULÉ DU PLAN : INSERTION TRACÉ QUÉBEC EST-OUEST	SÉQUENCE : G	ÉCHELLES : 1:1000
	VARIANTE : -	01/06 — REV. 02

CE DOCUMENT NE DOIT PAS ÊTRE UTILISÉ À DES FINS DE CONSTRUCTION

Boulevard Jean-Lesage

Avant: Pont Samson

CLIENT :	Rev.	Date	Description	Dessiné par	Vérifié par	Approuvé par
RÉSEAU DE TRANSPORT DE LA CAPITALE	PB	2012-09-04	Édition préliminaire pour commentaires RTC	D.B.	M.I.	P.M.
	00	2013-01-31	Édition finale intégrant commentaires RTC	C.A.	M.I.	P.M.
	01	2013-07-30	Édition finale intégrant commentaires RTC	C.A.	M.I.	P.M.
Dossier :	02	2013-08-28	Édition finale intégrant commentaires du RTC	D.B.	M.I.	P.M.
P-12-600-04	.	.	.	.	.	.

CONSULTANT : ROCHE · SNC-LAVALIN · egis rail · RÉGIS CÔTÉ ET ASSOCIÉS · graph synergie

PROJET :

Étude de faisabilité technique du tramway de Québec et de Lévis

Réseau de transport de la Capitale

INTITULÉ DE L'ÉTAPE : 1.2 TECHNOLOGIE ET INSERTION DU TRAMWAY	TRACÉ : 2	610879-0200-4ID0-2G02	
INTITULÉ DU PLAN : INSERTION TRACÉ QUÉBEC EST-OUEST	SÉQUENCE : G	ÉCHELLES : 1:1000	
	VARIANTE : -	02 / 06	REV. 02

CE DOCUMENT NE DOIT PAS ÊTRE
UTILISÉ À DES FINS DE CONSTRUCTION

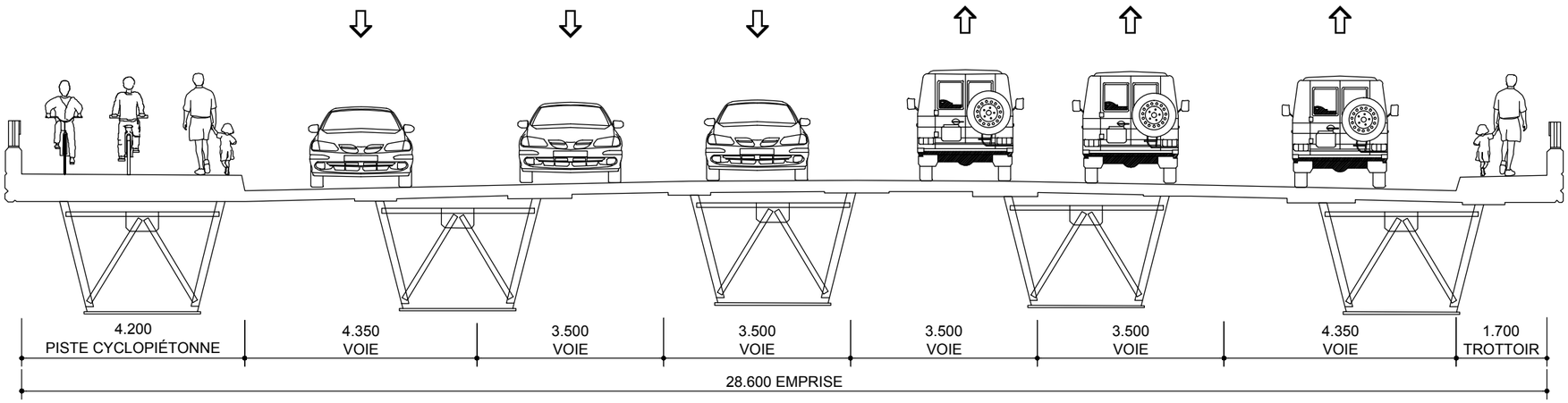

SITUATION EXISTANTE - G1

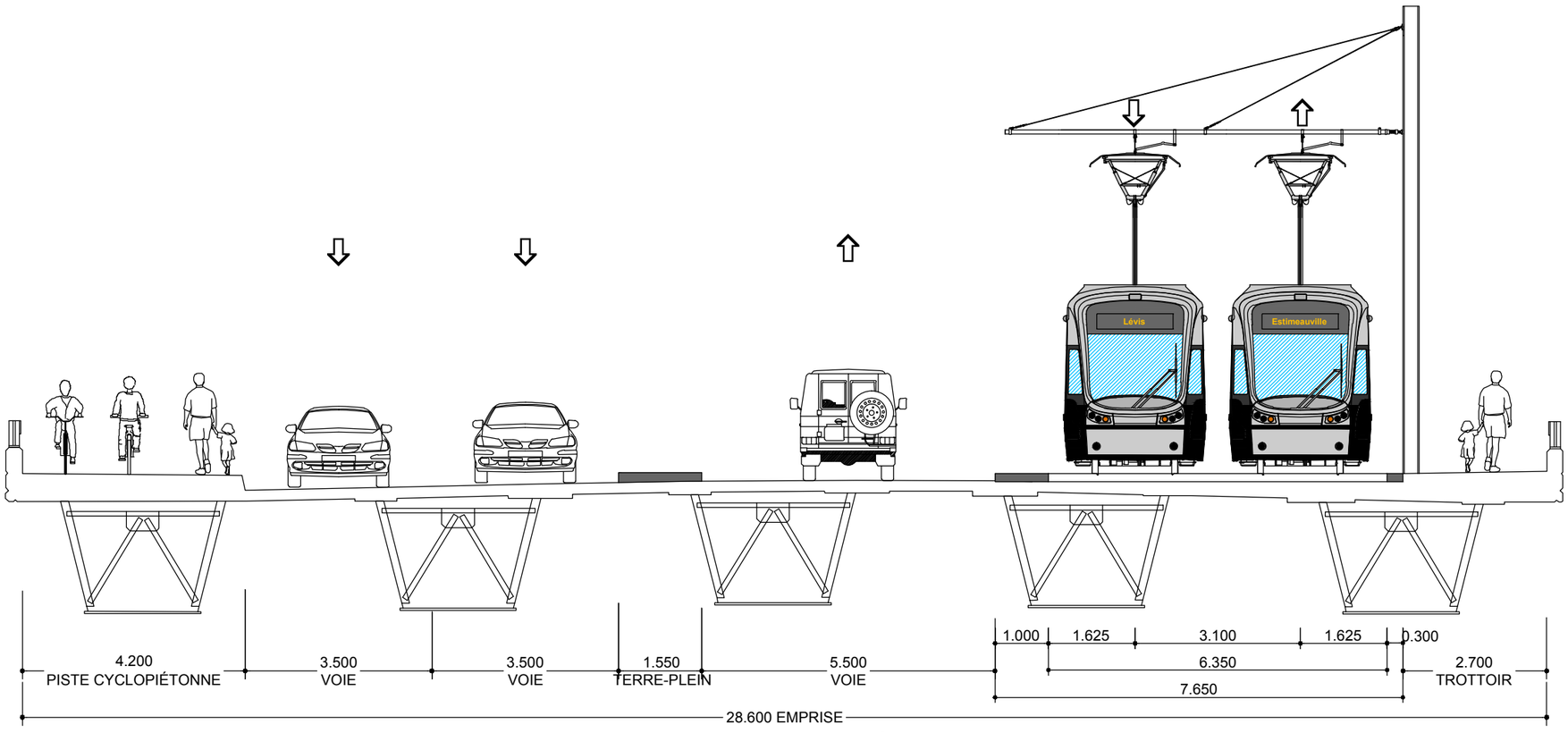

SITUATION PROPOSÉE - G1

CLIENT : RÉSEAU DE TRANSPORT DE LA CAPITALE	Rev.	Date	Description	Dessiné par	Vérifié par	Approuvé par
	PB	2012-09-04	Édition préliminaire pour commentaires RTC	D.B.	M.I.	P.M.
	PC	2012-12-10	Édition révisée pour commentaires RTC	V.S	M.I	P.M
	P.D.	2013-01-11	Édition préliminaire intégrant commentaires du RTC	C.A.	M.I.	P.M.
Dossier : P-12-600-04	00	2013-01-31	Édition finale	C.A	M.I	P.M
	01	2013-07-30	Édition finale intégrant commentaires du RTC	C.A.	M.I.	P.M.
	02	2013-08-28	Édition finale intégrant commentaires du RTC	D.B.	M.I.	P.M.

CONSULTANT : ROCHE · SNC·LAVALIN · egis rail · RÉGIS CÔTÉ ET ASSOCIÉS · graph synergie

PROJET :
Étude de faisabilité technique du tramway de Québec et de Lévis
Réseau de transport de la Capitale

INTITULÉ DE L'ÉTAPE : 1.2 TECHNOLOGIE ET INSERTION

INTITULÉ DU PLAN : INSERTION SÉQUENCES AXE EST-OUEST
CAPUCINS - Pont Samson
32+810

TRACÉ : 2

610879-0200-4ID1-2G01

SÉQUENCE : G

ÉCHELLES : 1:100

VARIANTE :

REV. 02

CE DOCUMENT NE DOIT PAS ÊTRE UTILISÉ À DES FINS DE CONSTRUCTION

Pont Samson

De: Boulevard Jean-Lesage À: Boulevard des Capucins / Autoroute Dufferin Montmorency (440)

CLIENT :	Rev.	Date	Description	Dessiné par	Vérifié par	Approuvé par
RÉSEAU DE TRANSPORT DE LA CAPITALE	PB	2012-09-04	Édition préliminaire pour commentaires RTC	D.B.	M.I.	P.M.
	00	2013-01-31	Édition finale intégrant commentaires RTC	C.A.	M.I.	P.M.
	01	2013-07-30	Édition finale intégrant commentaires RTC	C.A.	M.I.	P.M.
Dossier :	02	2013-08-28	Édition finale intégrant commentaires du RTC	D.B.	M.I.	P.M.
P-12-600-04	.	.	.	.	.	.

CONSULTANT : ROCHE · SNC-LAVALIN · egis rail · RÉGIS CÔTÉ ET ASSOCIÉS · graph synergie

PROJET :

Étude de faisabilité technique du tramway de Québec et de Lévis

Réseau de transport de la Capitale

INTITULÉ DE L'ÉTAPE : 1.2 TECHNOLOGIE ET INSERTION DU TRAMWAY	TRACÉ : 2	610879-0200-4ID0-2G03	
INTITULÉ DU PLAN : INSERTION TRACÉ QUÉBEC EST-OUEST	SÉQUENCE : G	ÉCHELLES : 1:1000	
	VARIANTE : -	03 / 06	REV. 02

CE DOCUMENT NE DOIT PAS ÊTRE UTILISÉ À DES FINS DE CONSTRUCTION

Boulevard des Capucins

De: Autoroute Dufferin Montmorency (440) À près de: 4e Rue

CLIENT :	Rev.	Date	Description	Dessiné par	Vérifié par	Approuvé par
RÉSEAU DE TRANSPORT DE LA CAPITALE	PB	2012-09-04	Édition préliminaire pour commentaires RTC	D.B.	M.I.	P.M.
	00	2013-01-31	Édition finale intégrant commentaires RTC	C.A.	M.I.	P.M.
	01	2013-07-30	Édition finale intégrant commentaires RTC	C.A.	M.I.	P.M.
Dossier :	02	2013-08-28	Édition finale intégrant commentaires du RTC	D.B.	M.I.	P.M.
P-12-600-04	.	.	.	.	.	.

CONSULTANT : ROCHE · SNC-LAVALIN · egis rail · RÉGIS CÔTÉ ET ASSOCIÉS · graph synergie

PROJET :

Étude de faisabilité technique du tramway de Québec et de Lévis

Réseau de transport de la Capitale

INTITULÉ DE L'ÉTAPE : 1.2 TECHNOLOGIE ET INSERTION DU TRAMWAY	TRACÉ : 2	610879-0200-4ID0-2G04
INTITULÉ DU PLAN : INSERTION TRACÉ QUÉBEC EST-OUEST	SÉQUENCE : G	ÉCHELLES : 1:1000
	VARIANTE : -	04 / 06 — REV. 02

CE DOCUMENT NE DOIT PAS ÊTRE UTILISÉ À DES FINS DE CONSTRUCTION

Boulevard des Capucins

Près de: 4e Rue À près de: Rue De Beaujeu

CLIENT :	Rev.	Date	Description	Dessiné par	Vérifié par	Approuvé par
RÉSEAU DE TRANSPORT DE LA CAPITALE	PB	2012-09-04	Édition préliminaire pour commentaires RTC	D.B.	M.I.	P.M.
	00	2013-01-31	Édition finale intégrant commentaires RTC	C.A.	M.I.	P.M.
	01	2013-07-30	Édition finale intégrant commentaires RTC	C.A.	M.I.	P.M.
Dossier :	02	2013-08-28	Édition finale intégrant commentaires du RTC	D.B.	M.I.	P.M.
P-12-600-04	.	.	.	.	.	.

CONSULTANT : ROCHE · SNC·LAVALIN · egis rail · RÉGIS CÔTÉ ET ASSOCIÉS · graph synergie

PROJET :

Étude de faisabilité technique du tramway de Québec et de Lévis

Réseau de transport de la Capitale

INTITULÉ DE L'ÉTAPE : 1.2 TECHNOLOGIE ET INSERTION DU TRAMWAY	TRACÉ : 2	610879-0200-4ID0-2G05	
INTITULÉ DU PLAN : INSERTION TRACÉ QUÉBEC EST-OUEST	SÉQUENCE : G	ÉCHELLES : 1:1000	
	VARIANTE : -	05 / 06	REV. 02

CE DOCUMENT NE DOIT PAS ÊTRE
UTILISÉ À DES FINS DE CONSTRUCTION

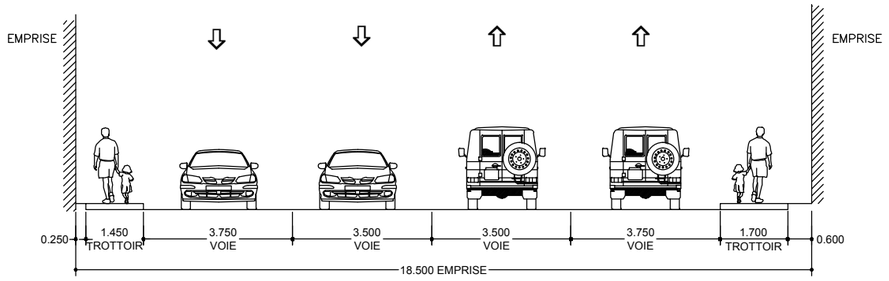

SITUATION EXISTANTE - G2

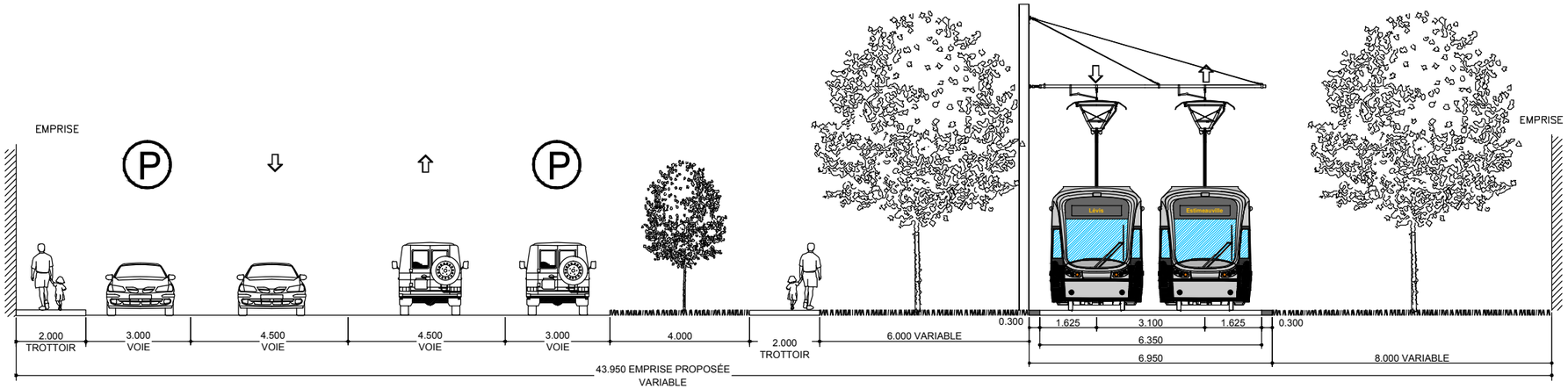

SITUATION PROPOSÉE - G2

CLIENT :	Rev.	Date	Description	Dessiné par	Vérifié par	Approuvé par
RÉSEAU DE TRANSPORT DE LA CAPITALE	PB	2012-09-04	Édition préliminaire pour commentaires RTC	D.B.	M.I.	P.M.
	P.C	2012-12-10	Édition révisée pour commentaires RTC	V.S	M.I	P.M
	P.D.	2013-01-11	Édition préliminaire intégrant commentaires du RTC	C.A.	M.I.	P.M.
Dossier :	00	2013-01-31	Édition finale	C.A	M.I	P.M
P-12-600-04	01	2013-07-30	Édition finale intégrant commentaires du RTC	C.A.	M.I.	P.M.
	02	2013-08-28	Édition finale intégrant commentaires du RTC	D.B.	M.I.	P.M.

CONSULTANT : ROCHE · SNC·LAVALIN · egisrail · RÉGIS CÔTÉ ET ASSOCIÉS · graph synergie

PROJET :

Étude de faisabilité technique du tramway de Québec et de Lévis

Réseau de transport de la Capitale

INTITULÉ DE L'ÉTAPE : 1.2 TECHNOLOGIE ET INSERTION	TRACÉ : 2	610879-0200-4ID1-2G02
INTITULÉ DU PLAN : INSERTION SÉQUENCES AXE EST-OUEST CAPUCINS - Beaujeu 33+560	SÉQUENCE : G	ÉCHELLES : 1:150
	VARIANTE :	2/2 — REV. 02

CE DOCUMENT NE DOIT PAS ÊTRE UTILISÉ À DES FINS DE CONSTRUCTION

Boulevard des Capucins

Près de: Rue de Beaujeu À: Rue Canardière

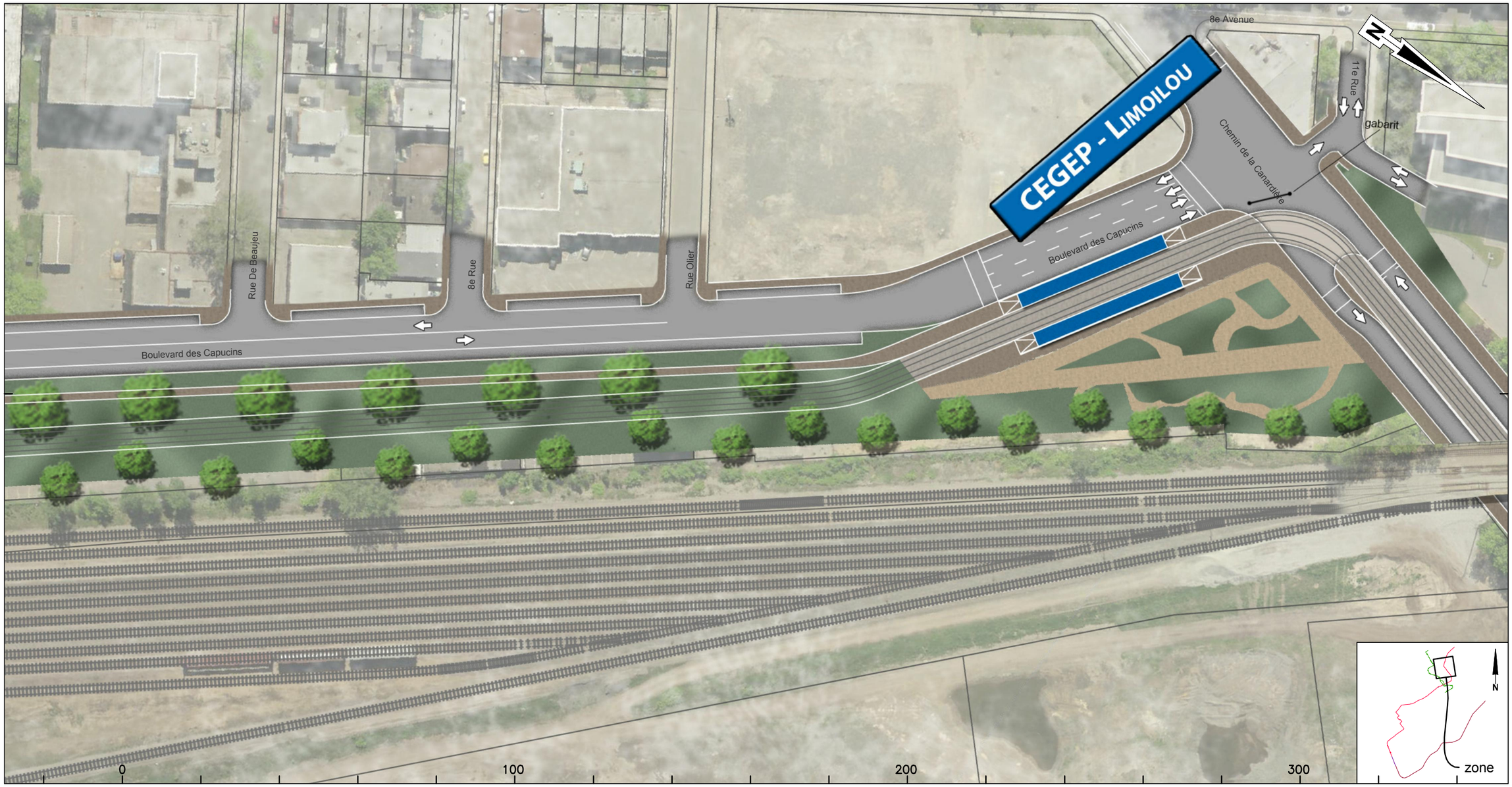

Rev.	Date	Description	Dessiné par	Vérifié par	Approuvé par
PB	2012-09-04	Édition préliminaire pour commentaires RTC	D.B.	M.I.	P.M.
00	2013-01-31	Édition finale intégrant commentaires RTC	C.A.	M.I.	P.M.
01	2013-07-30	Édition finale intégrant commentaires RTC	C.A.	M.I.	P.M.
02	2013-08-28	Édition finale intégrant commentaires du RTC	D.B.	M.I.	P.M.
03	2013-12-12	Édition finale intégrant commentaires du RTC	D.B.	S.H.	P.M.

CLIENT : RÉSEAU DE TRANSPORT DE LA CAPITALE

Dossier : P-12-600-04

CONSULTANT : ROCHE · SNC-LAVALIN · egis rail · RÉGIS CÔTÉ ET ASSOCIÉS · graph synergie

PROJET : Étude de faisabilité technique du tramway de Québec et de Lévis

Réseau de transport de la Capitale

INTITULÉ DE L'ÉTAPE : 1.2 TECHNOLOGIE ET INSERTION DU TRAMWAY

INTITULÉ DU PLAN : INSERTION TRACÉ QUÉBEC EST-OUEST

TRACÉ : 2

610879-0200-4ID0-2G06

SÉQUENCE : G

ÉCHELLES : 1:1000

VARIANTE : -

06 / 06

REV. 03

CE DOCUMENT NE DOIT PAS ÊTRE UTILISÉ À DES FINS DE CONSTRUCTION

Rue Canardière

Du: Boulevard des Capucins Au: Boulevard Montmorency

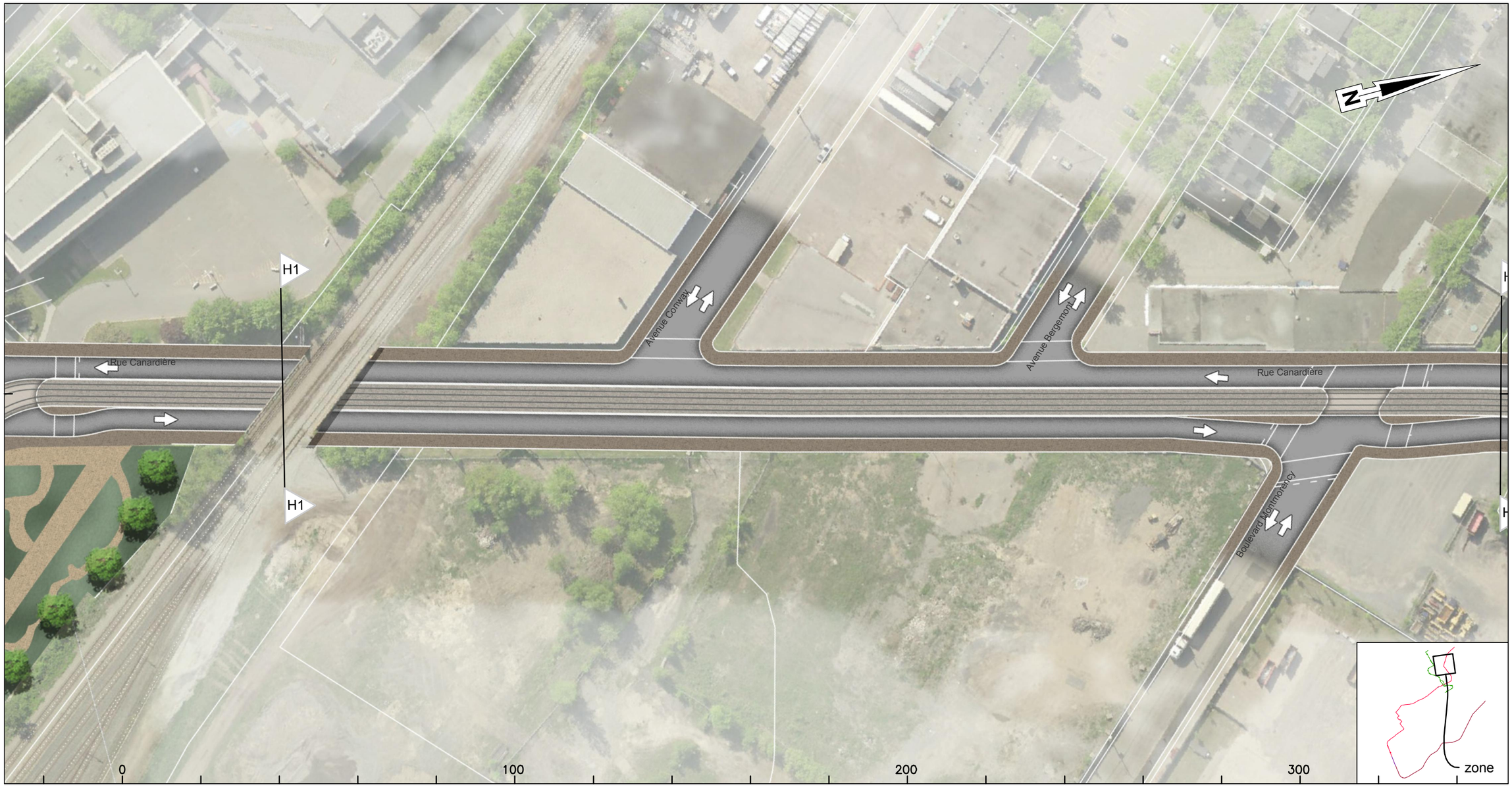

CLIENT :	Rev.	Date	Description	Dessiné par	Vérifié par	Approuvé par
RÉSEAU DE TRANSPORT DE LA CAPITALE	PB	2012-09-04	Édition préliminaire pour commentaires RTC	D.B.	M.I.	P.M.
	00	2013-01-31	Édition finale intégrant commentaires RTC	C.A.	M.I.	P.M.
	01	2013-07-30	Édition finale intégrant commentaires RTC	C.A.	M.I.	P.M.
Dossier :	02	2013-08-28	Édition finale intégrant commentaires du RTC	D.B.	M.I.	P.M.
P-12-600-04	.	.	.	.	.	.

CONSULTANT : ROCHE · SNC-LAVALIN · egis rail · RÉGIS CÔTÉ ET ASSOCIÉS · graph synergie

PROJET :

Étude de faisabilité technique du tramway de Québec et de Lévis

Réseau de transport de la Capitale

INTITULÉ DE L'ÉTAPE : 1.2 TECHNOLOGIE ET INSERTION DU TRAMWAY	TRACÉ : 2	610879-0200-4ID0-2H01	
INTITULÉ DU PLAN : INSERTION TRACÉ QUÉBEC EST-OUEST	SÉQUENCE : H	ÉCHELLES : 1:1000	
	VARIANTE : -	01 / 08	REV. 02

CE DOCUMENT NE DOIT PAS ÊTRE
UTILISÉ À DES FINS DE CONSTRUCTION

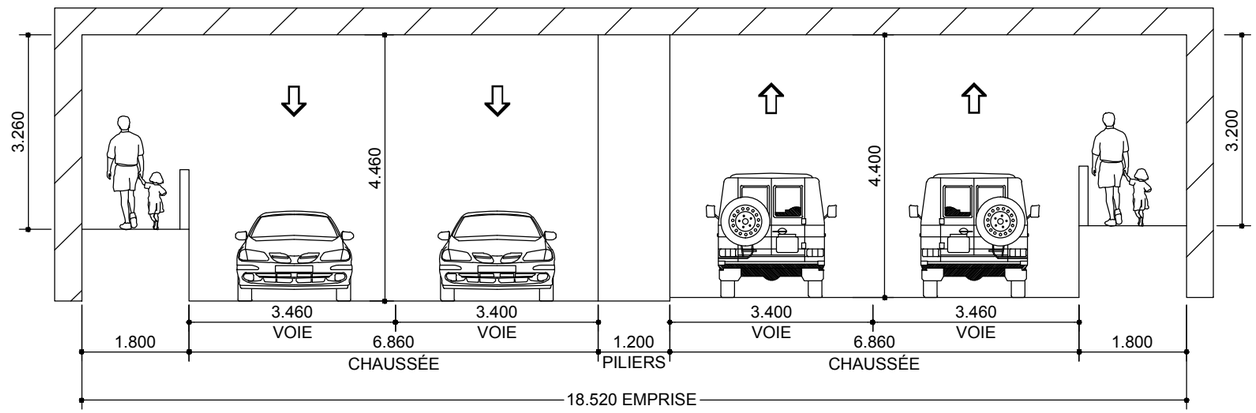

SITUATION EXISTANTE - H1

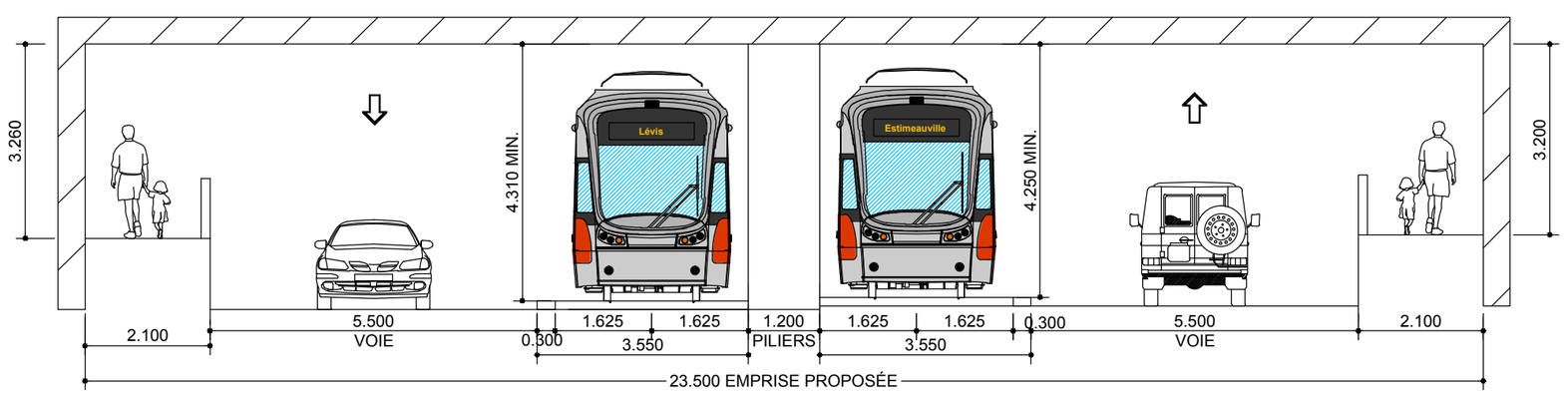

SITUATION PROPOSÉE - H1

CLIENT :	Rev.	Date	Description	Dessiné par	Vérifié par	Approuvé par
RÉSEAU DE TRANSPORT DE LA CAPITALE	PB	2012-09-04	Édition préliminaire pour commentaires RTC	D.B.	M.I.	P.M.
	P.C	2012-12-10	Édition révisée pour commentaires RTC	V.S	M.I	P.M
	P.D	2013-01-11	Édition préliminaire intégrant commentaires du RTC	C.A.	M.I.	P.M.
Dossier :	0.0	2013-01-31	Édition finale	C.A	M.I	P.M
P.A2-600-04	0.1	2013-07-30	Édition finale intégrant commentaires du RTC	C.A.	M.I.	P.M.
	0.2	2013-08-28	Édition finale intégrant commentaires du RTC	D.B.	M.I.	P.M.

CONSULTANT : ROCHE · SNC·LAVALIN · egisrail · RÉGIS CÔTÉ ET ASSOCIÉS · graph synergie

PROJET :

Étude de faisabilité technique du tramway de Québec et de Lévis

Réseau de transport de la Capitale

INTITULÉ DE L'ÉTAPE : 1.2 TECHNOLOGIE ET INSERTION

INTITULÉ DU PLAN : INSERTION SÉQUENCES AXE EST-OUEST
OUVRAGE D'ART #22 - Canardière
33+400

TRACÉ : 2

SÉQUENCE : H

VARIANTE :

610879-0200-4ID1-2H01

ÉCHELLES : 1:100

1/5

REV. 02

CE DOCUMENT NE DOIT PAS ÊTRE UTILISÉ À DES FINS DE CONSTRUCTION

Rue Canardière

Du: Boulevard Montmorency Au: Boulevard Henri-Bourassa

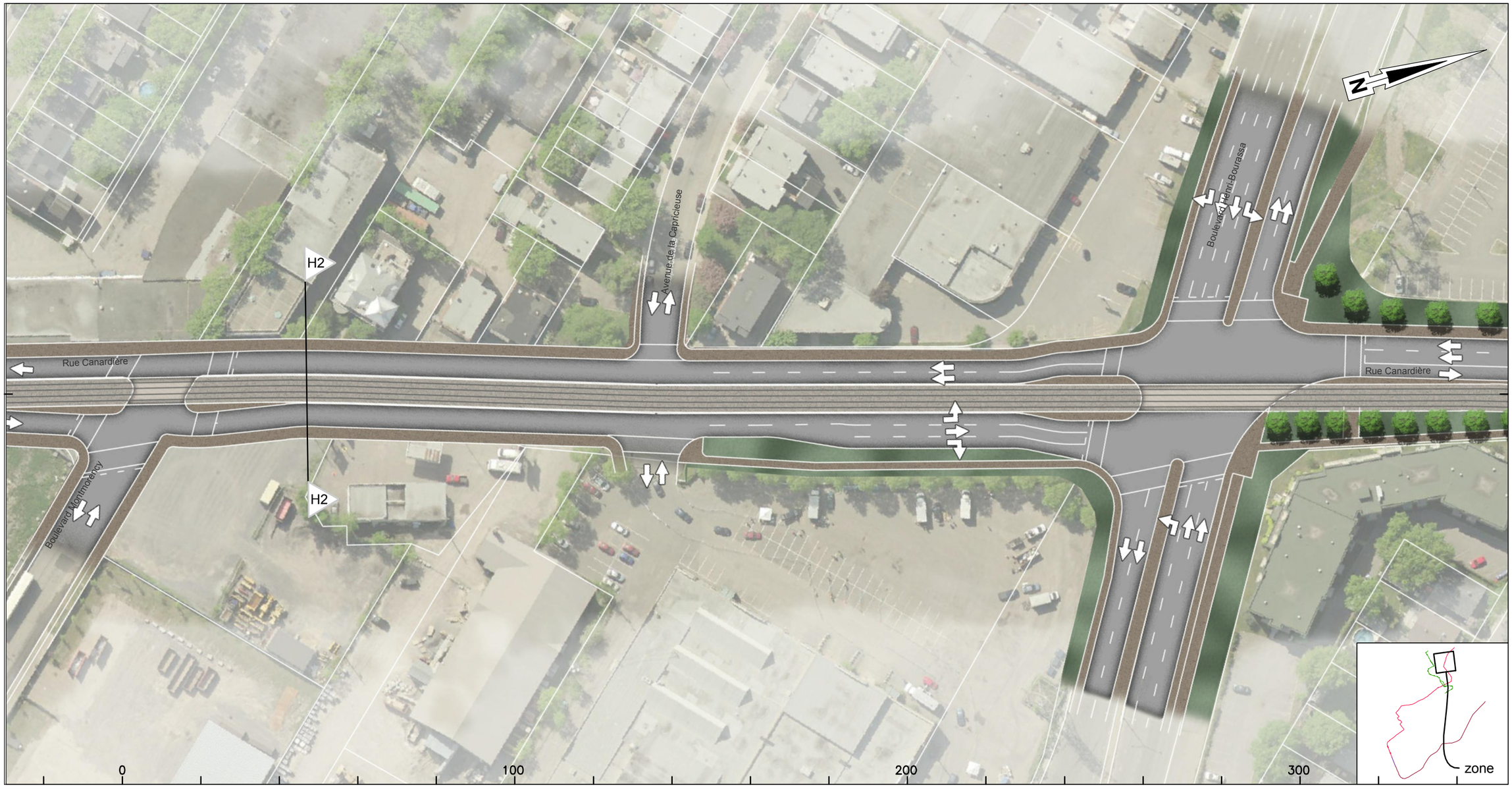

CLIENT :	Rev.	Date	Description	Dessiné par	Vérifié par	Approuvé par
RÉSEAU DE TRANSPORT DE LA CAPITALE	PB	2012-09-04	Édition préliminaire pour commentaires RTC	D.B.	M.I.	P.M.
	00	2013-01-31	Édition finale intégrant commentaires RTC	C.A.	M.I.	P.M.
	01	2013-07-30	Édition finale intégrant commentaires RTC	C.A.	M.I.	P.M.
Dossier :	02	2013-08-28	Édition finale intégrant commentaires du RTC	D.B.	M.I.	P.M.
P-12-600-04	.	.	.	.	.	.

CONSULTANT : ROCHE · SNC·LAVALIN · egis rail · RÉGIS CÔTÉ ET ASSOCIÉS · graph synergie

PROJET :

Étude de faisabilité technique du tramway de Québec et de Lévis

Réseau de transport de la Capitale

INTITULÉ DE L'ÉTAPE : 1.2 TECHNOLOGIE ET INSERTION DU TRAMWAY	TRACÉ : 2	610879-0200-4ID0-2H02
INTITULÉ DU PLAN : INSERTION TRACÉ QUÉBEC EST-OUEST	SÉQUENCE : H	ÉCHELLES : 1:1000
	VARIANTE : -	02 / 08 — REV. 02

CE DOCUMENT NE DOIT PAS ÊTRE
UTILISÉ À DES FINS DE CONSTRUCTION

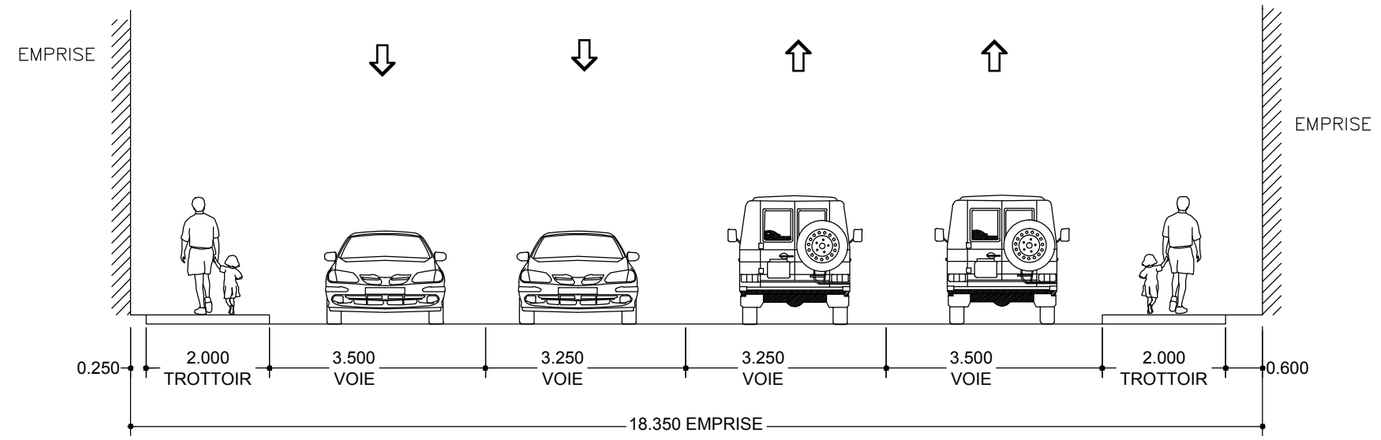

SITUATION EXISTANTE - H2

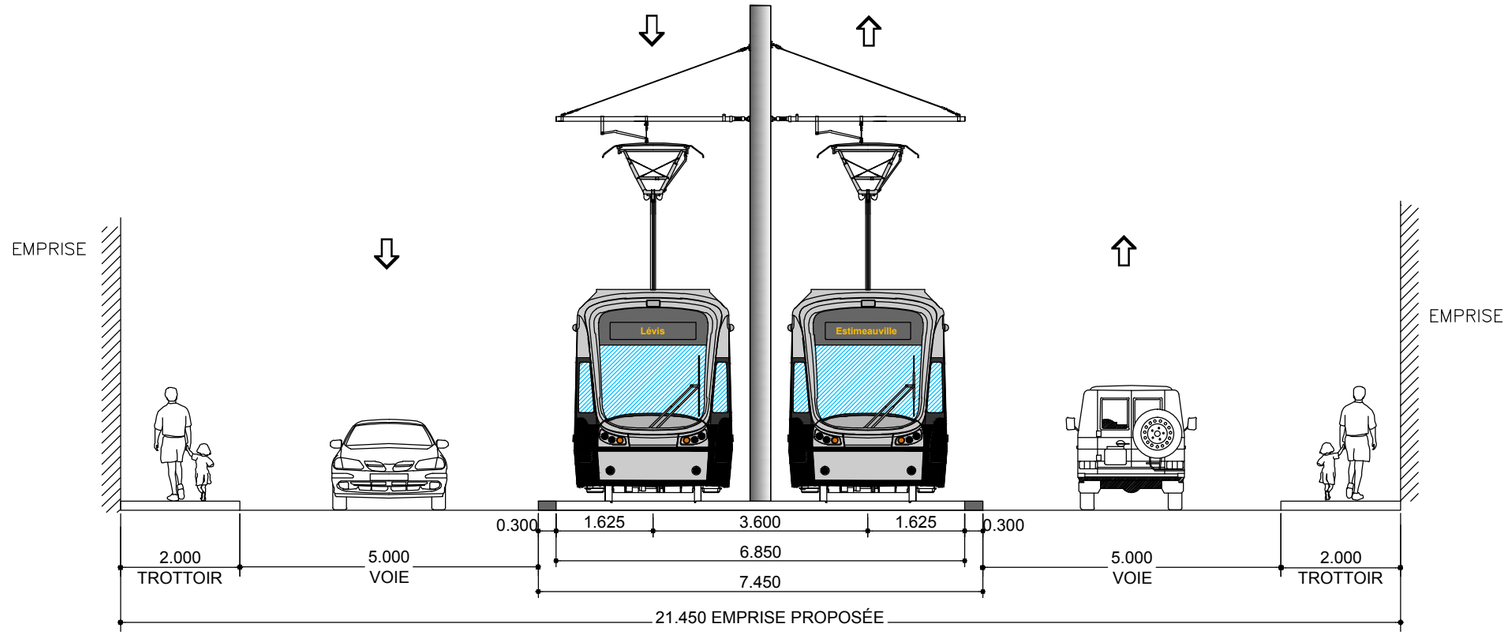

SITUATION PROPOSÉE - H2

CLIENT : RÉSEAU DE TRANSPORT DE LA CAPITALE	Rev.	Date	Description	Dessiné par	Vérifié par	Approuvé par
	PA	2012-12-11	Édition préliminaire pour commentaires RTC	V.S	M.I.	P.M.
	PB	2013-01-11	Édition préliminaire intégrant commentaires du RTC	C.A.	M.I.	P.M.
	00	2013-01-31	Édition finale	C.A	M.I	P.M
Dossier : P-12-600-04	01	2013-07-30	Édition finale intégrant commentaires du RTC	C.A.	M.I.	P.M.
	02	2013-08-28	Édition finale intégrant commentaires du RTC	D.B.	M.I.	P.M.

CONSULTANT : ROCHE · SNC·LAVALIN · egisrail · RÉGIS CÔTÉ ET ASSOCIÉS · graph synergie

PROJET :
Étude de faisabilité technique du tramway de Québec et de Lévis
Réseau de transport de la Capitale

INTITULÉ DE L'ÉTAPE : 1.2 TECHNOLOGIE ET INSERTION

INTITULÉ DU PLAN : INSERTION SÉQUENCES AXE EST-OUEST
CANARDIÈRE - Montmorency / De la Capricieuse
34+300

TRACÉ : 2

610879-0200-4ID1-2H02

SÉQUENCE : H

ÉCHELLES : 1:100

VARIANTE : -

2/5

REV. 02

CE DOCUMENT NE DOIT PAS ÊTRE UTILISÉ À DES FINS DE CONSTRUCTION

Rue Canardière

Du: Boulevard Henri-Bourassa À près de: Avenue De La Ronde

CLIENT :	Rev.	Date	Description	Dessiné par	Vérifié par	Approuvé par
RÉSEAU DE TRANSPORT DE LA CAPITALE	PB	2012-09-04	Édition préliminaire pour commentaires RTC	D.B.	M.I.	P.M.
	00	2013-01-31	Édition finale intégrant commentaires RTC	C.A.	M.I.	P.M.
	01	2013-07-30	Édition finale intégrant commentaires RTC	C.A.	M.I.	P.M.
Dossier :	02	2013-08-28	Édition finale intégrant commentaires du RTC	D.B.	M.I.	P.M.
P-12-600-04	.	.	.	.	.	.

CONSULTANT : ROCHE · SNC·LAVALIN · egis rail · RÉGIS CÔTÉ ET ASSOCIÉS · graph synergie

PROJET :

Étude de faisabilité technique du tramway de Québec et de Lévis

Réseau de transport de la Capitale

INTITULÉ DE L'ÉTAPE : 1.2 TECHNOLOGIE ET INSERTION DU TRAMWAY	TRACÉ : 2	610879-0200-4ID0-2H03
INTITULÉ DU PLAN : INSERTION TRACÉ QUÉBEC EST-OUEST	SÉQUENCE : H	ÉCHELLES : 1:1000
	VARIANTE : -	03 / 08 — REV. 02

CE DOCUMENT NE DOIT PAS ÊTRE
UTILISÉ À DES FINS DE CONSTRUCTION

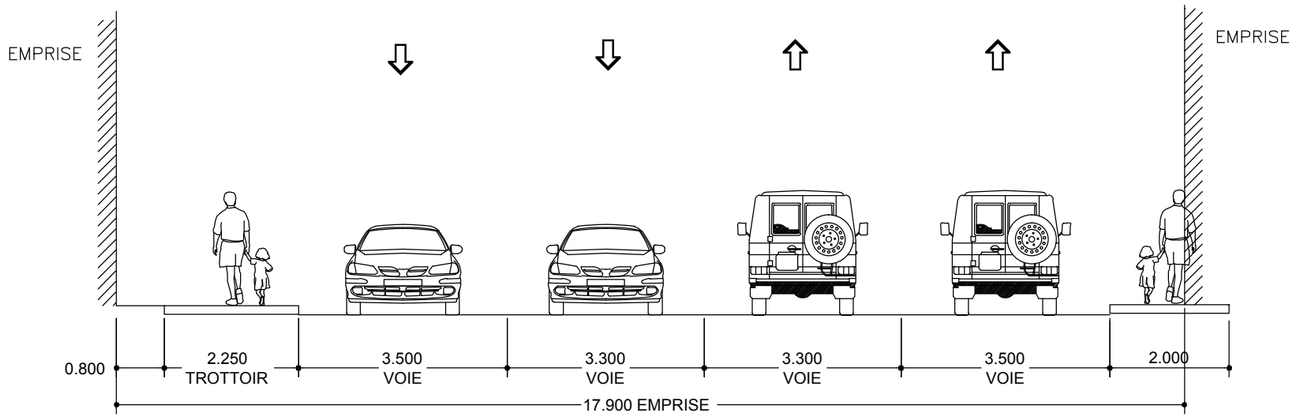

SITUATION EXISTANTE - H3

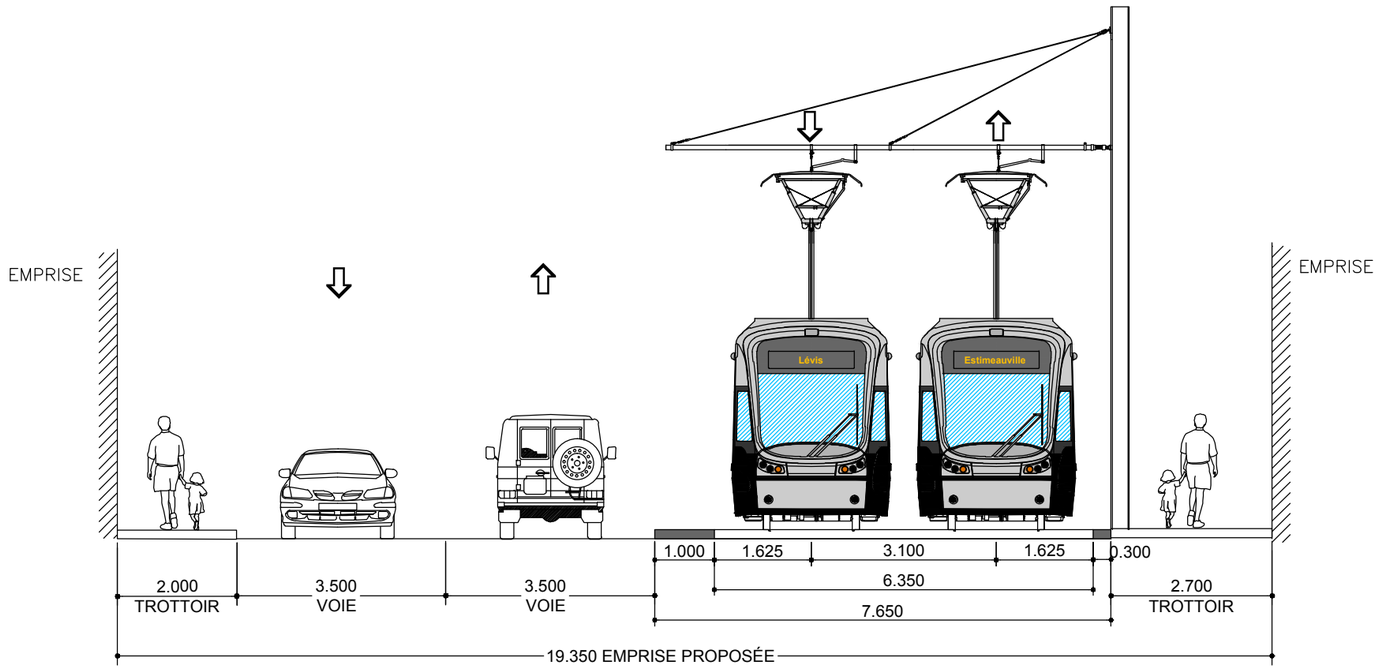

SITUATION PROPOSÉE - H3

CLIENT :	Rev.	Date	Description	Dessiné par	Vérifié par	Approuvé par
RÉSEAU DE TRANSPORT DE LA CAPITALE	PB	2012-09-04	Édition préliminaire pour commentaires RTC	D.B.	M.I.	P.M.
	PC	2012-12-10	Édition révisée pour commentaires RTC	V.S	M.I	P.M
	PD	2013-01-11	Édition préliminaire intégrant commentaires du RTC	C.A.	M.I.	P.M.
Dossier :	00	2013-01-31	Édition finale	C.A	M.I	P.M
P-12-600-04	01	2013-07-30	Édition finale intégrant commentaires du RTC	C.A.	M.I.	P.M.
	02	2013-08-28	Édition finale intégrant commentaires du RTC	D.B.	M.I.	P.M.

CONSULTANT : ROCHE · SNC·LAVALIN · egisrail · RÉGIS CÔTÉ ET ASSOCIÉS · graph synergie

PROJET :
Étude de faisabilité technique du tramway de Québec et de Lévis
Réseau de transport de la Capitale

INTITULÉ DE L'ÉTAPE : 1.2 TECHNOLOGIE ET INSERTION

INTITULÉ DU PLAN : INSERTION SÉQUENCES AXE EST-OUEST
CANARDIÈRE - De La Ronde / Maufils
34+860

TRACÉ : 2

610879-0200-4ID1-2H03

SÉQUENCE : H

ÉCHELLES : 1:100

VARIANTE : -

3/5

REV. 02

CE DOCUMENT NE DOIT PAS ÊTRE UTILISÉ À DES FINS DE CONSTRUCTION

Rue Canardière

De: Avenue Maufils À près de: Avenue Bardy

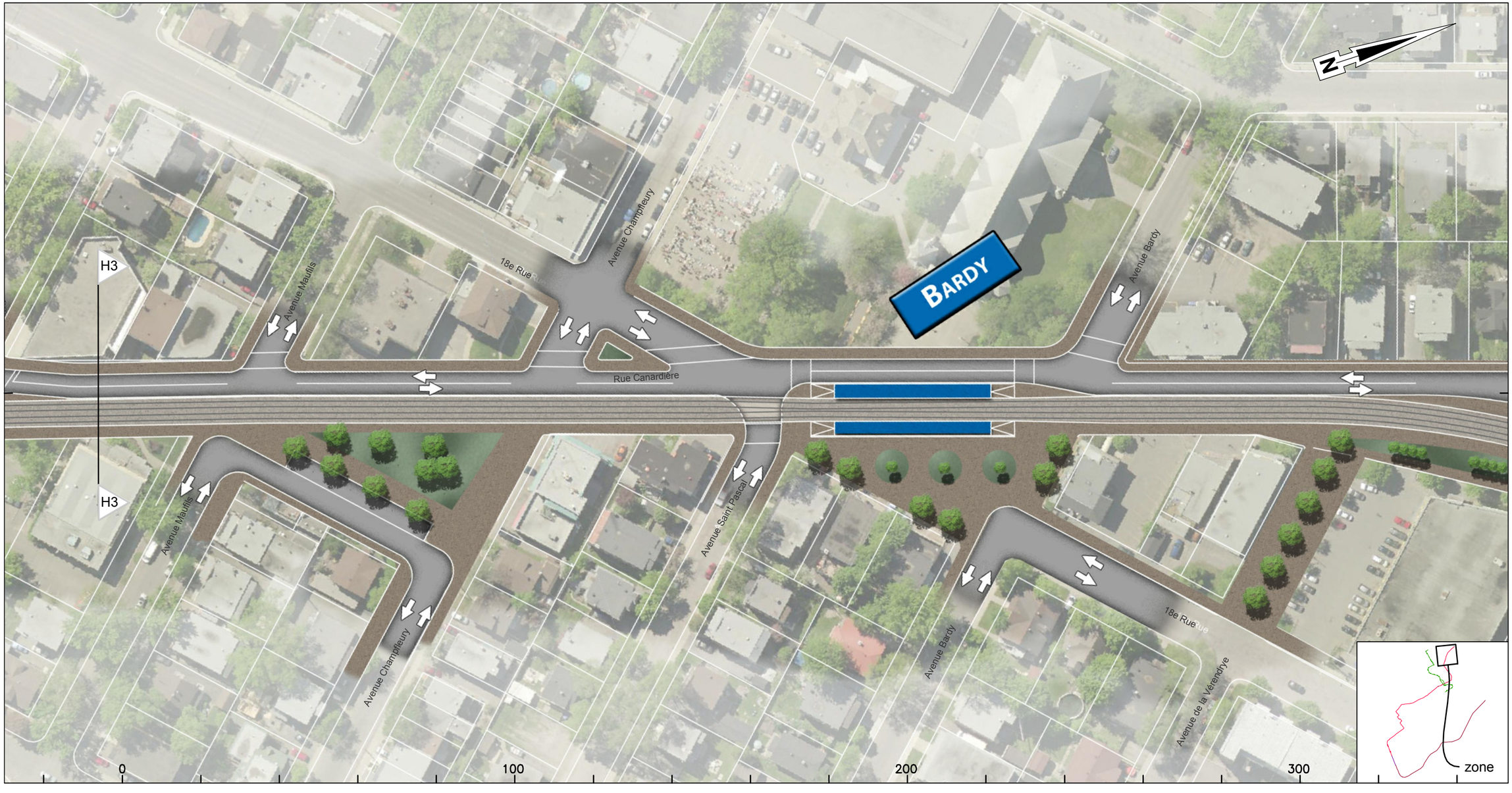

CLIENT :	Rev.	Date	Description	Dessiné par	Vérifié par	Approuvé par
RÉSEAU DE TRANSPORT DE LA CAPITALE	PB	2012-09-04	Édition préliminaire pour commentaires RTC	D.B.	M.I.	P.M.
	00	2013-01-31	Édition finale intégrant commentaires RTC	C.A.	M.I.	P.M.
	01	2013-07-30	Édition finale intégrant commentaires RTC	C.A.	M.I.	P.M.
Dossier :	02	2013-08-28	Édition finale intégrant commentaires du RTC	D.B.	M.I.	P.M.
P-12-600-04	.	.	.	.	.	.

CONSULTANT : ROCHE · SNC·LAVALIN · egisrail · RÉGIS CÔTÉ ET ASSOCIÉS · graph synergie

PROJET :

Étude de faisabilité technique du tramway de Québec et de Lévis

Réseau de transport de la Capitale

INTITULÉ DE L'ÉTAPE : 1.2 TECHNOLOGIE ET INSERTION DU TRAMWAY	TRACÉ : 2	610879-0200-4ID0-2H04	
INTITULÉ DU PLAN : INSERTION TRACÉ QUÉBEC EST-OUEST	SÉQUENCE : H	ÉCHELLES : 1:1000	
	VARIANTE : -	04 / 08	REV. 02

CE DOCUMENT NE DOIT PAS ÊTRE UTILISÉ À DES FINS DE CONSTRUCTION

Rue Canardière et Boulevard Sainte-Anne

De: Avenue de la Verendrye À près de: Avenue Nicolet

Rev.	Date	Description	Dessiné par	Vérifié par	Approuvé par
PB	2012-09-04	Édition préliminaire pour commentaires RTC	D.B.	M.I.	P.M.
00	2013-01-31	Édition finale intégrant commentaires RTC	C.A.	M.I.	P.M.
01	2013-07-30	Édition finale intégrant commentaires RTC	C.A.	M.I.	P.M.
02	2013-08-28	Édition finale intégrant commentaires du RTC	D.B.	M.I.	P.M.
.	.	.	.	.	.

CLIENT : RÉSEAU DE TRANSPORT DE LA CAPITALE

Dossier : P-12-600-04

CONSULTANT : ROCHE, SNC·LAVALIN, egisrail, RÉGIS CÔTÉ ET ASSOCIÉS, graph synergie

PROJET :

Étude de faisabilité technique du tramway de Québec et de Lévis

Réseau de transport de la Capitale

INTITULÉ DE L'ÉTAPE : 1.2 TECHNOLOGIE ET INSERTION DU TRAMWAY

INTITULÉ DU PLAN : INSERTION TRACÉ QUÉBEC EST-OUEST

TRACÉ : 2

610879-0200-4ID0-2H05

SÉQUENCE : H

ÉCHELLES : 1:1000

VARIANTE : -

05 / 08

REV. 02

CE DOCUMENT NE DOIT PAS ÊTRE UTILISÉ À DES FINS DE CONSTRUCTION

Boulevard Sainte-Anne

Près de: **Rue Desroches** À près de: Avenue de Niverville

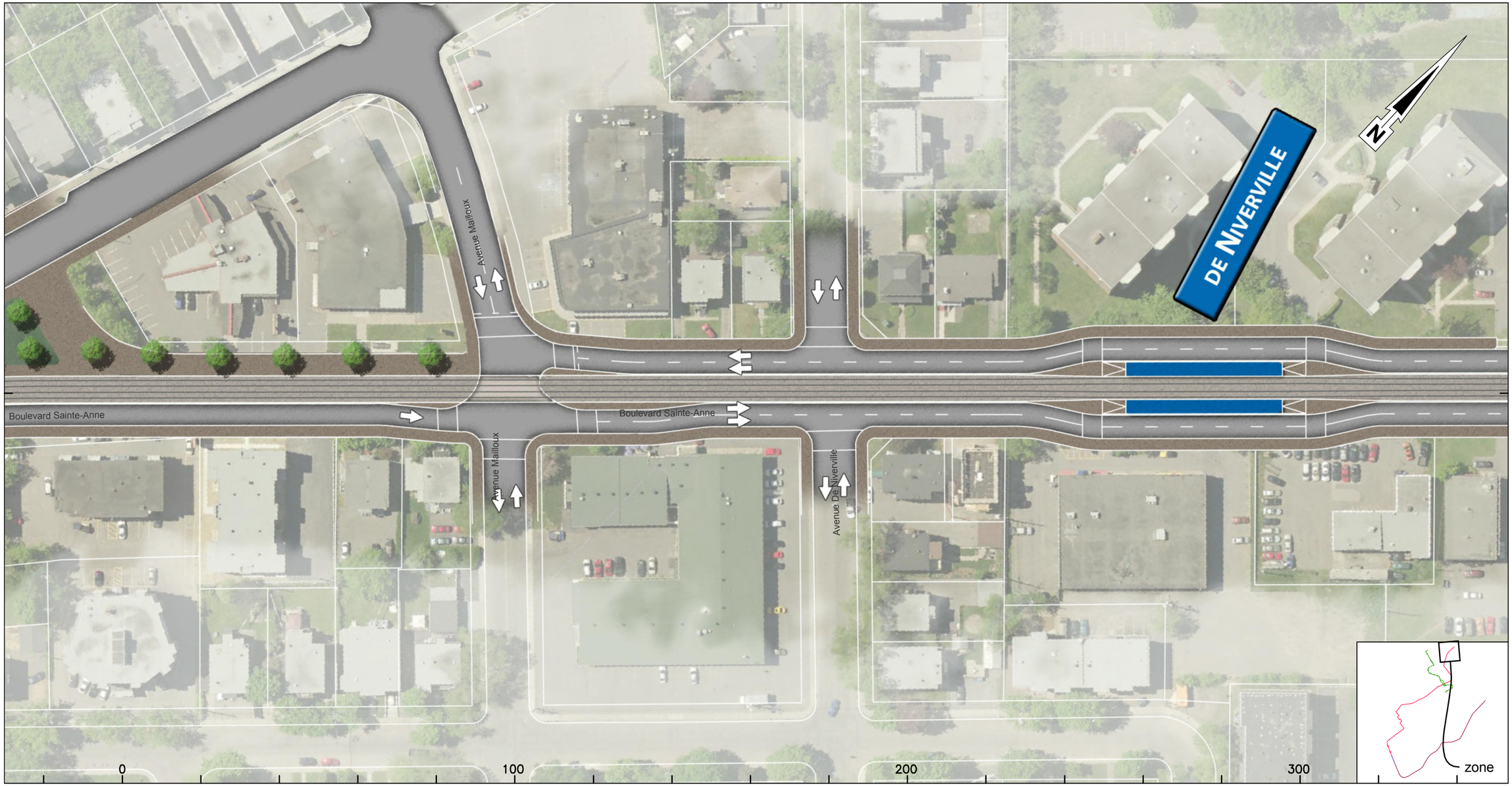

CLIENT :	Rev.	Date	Description	Dessiné par	Vérifié par	Approuvé par
RÉSEAU DE TRANSPORT DE LA CAPITALE	PB	2012-09-04	Édition préliminaire pour commentaires RTC	D.B.	M.I.	P.M.
	00	2013-01-31	Édition finale intégrant commentaires RTC	C.A.	M.I.	P.M.
	01	2013-07-30	Édition finale intégrant commentaires RTC	C.A.	M.I.	P.M.
Dossier :	02	2013-08-28	Édition finale intégrant commentaires du RTC	D.B.	M.I.	P.M.
P-12-600-04	.	.	.	.	.	.

CONSULTANT : ROCHE · SNC·LAVALIN · egis rail · RÉGIS CÔTÉ ET ASSOCIÉS · graph synergie

PROJET :

Étude de faisabilité technique du tramway de Québec et de Lévis

Réseau de transport de la Capitale

INTITULÉ DE L'ÉTAPE : 1.2 TECHNOLOGIE ET INSERTION DU TRAMWAY	TRACÉ : 2	610879-0200-4ID0-2H06
INTITULÉ DU PLAN : INSERTION TRACÉ QUÉBEC EST-OUEST	SÉQUENCE : H	ÉCHELLES : 1:1000
	VARIANTE : -	06/08 — REV. 02

CE DOCUMENT NE DOIT PAS ÊTRE
UTILISÉ À DES FINS DE CONSTRUCTION

Boulevard Sainte-Anne

Près de: Avenue d'Estimauville

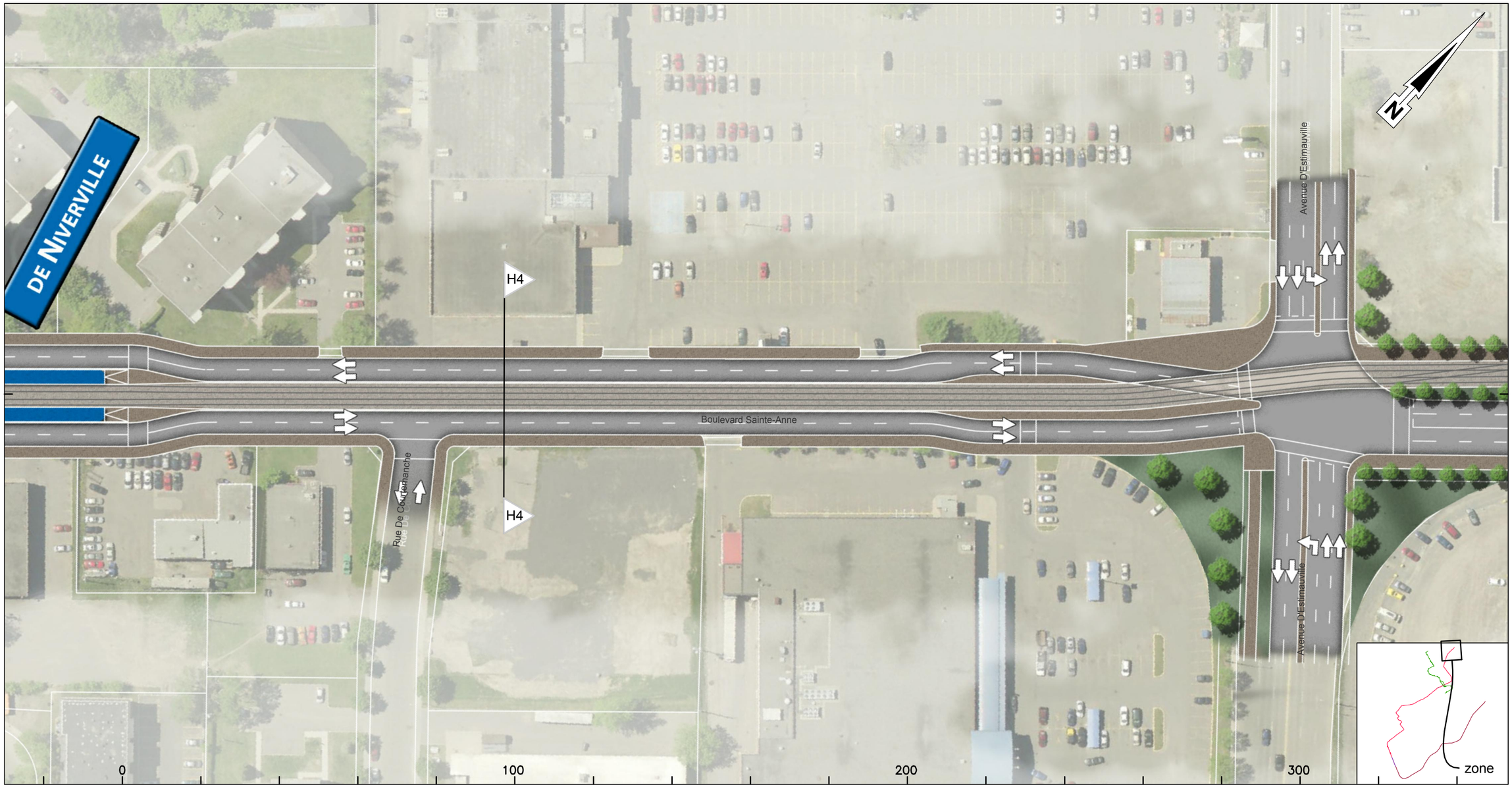

CLIENT :	Rev.	Date	Description	Dessiné par	Vérifié par	Approuvé par
RÉSEAU DE TRANSPORT DE LA CAPITALE	PB	2012-09-04	Édition préliminaire pour commentaires RTC	D.B.	M.I.	P.M.
	00	2013-01-31	Édition finale intégrant commentaires RTC	C.A.	M.I.	P.M.
	01	2013-07-30	Édition finale intégrant commentaires RTC	C.A.	M.I.	P.M.
Dossier :	02	2013-08-28	Édition finale intégrant commentaires du RTC	D.B.	M.I.	P.M.
P-12-600-04	.	.	.	.	.	.

CONSULTANT : ROCHE · SNC-LAVALIN · egis rail · RÉGIS CÔTÉ ET ASSOCIÉS · graph synergie

PROJET :
Étude de faisabilité technique du tramway de Québec et de Lévis
Réseau de transport de la Capitale

INTITULÉ DE L'ÉTAPE :
1.2 TECHNOLOGIE ET INSERTION DU TRAMWAY

INTITULÉ DU PLAN :
INSERTION TRACÉ QUÉBEC EST-OUEST

TRACÉ : 2

610879-0200-4ID0-2H07

SÉQUENCE : H

ÉCHELLES : 1:1000

VARIANTE : -

07/08

REV. 02

CE DOCUMENT NE DOIT PAS ÊTRE
UTILISÉ À DES FINS DE CONSTRUCTION

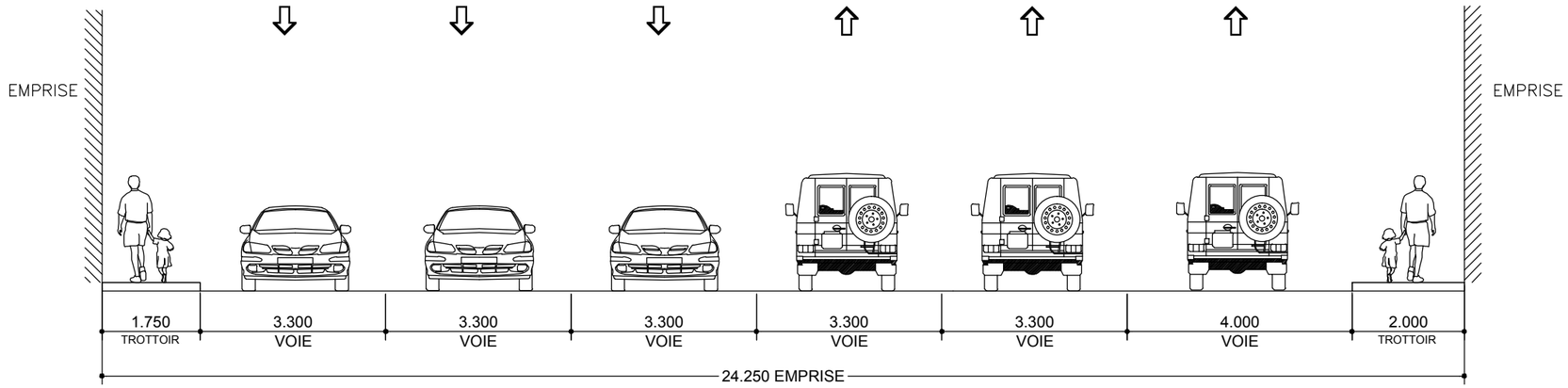

SITUATION EXISTANTE - H4

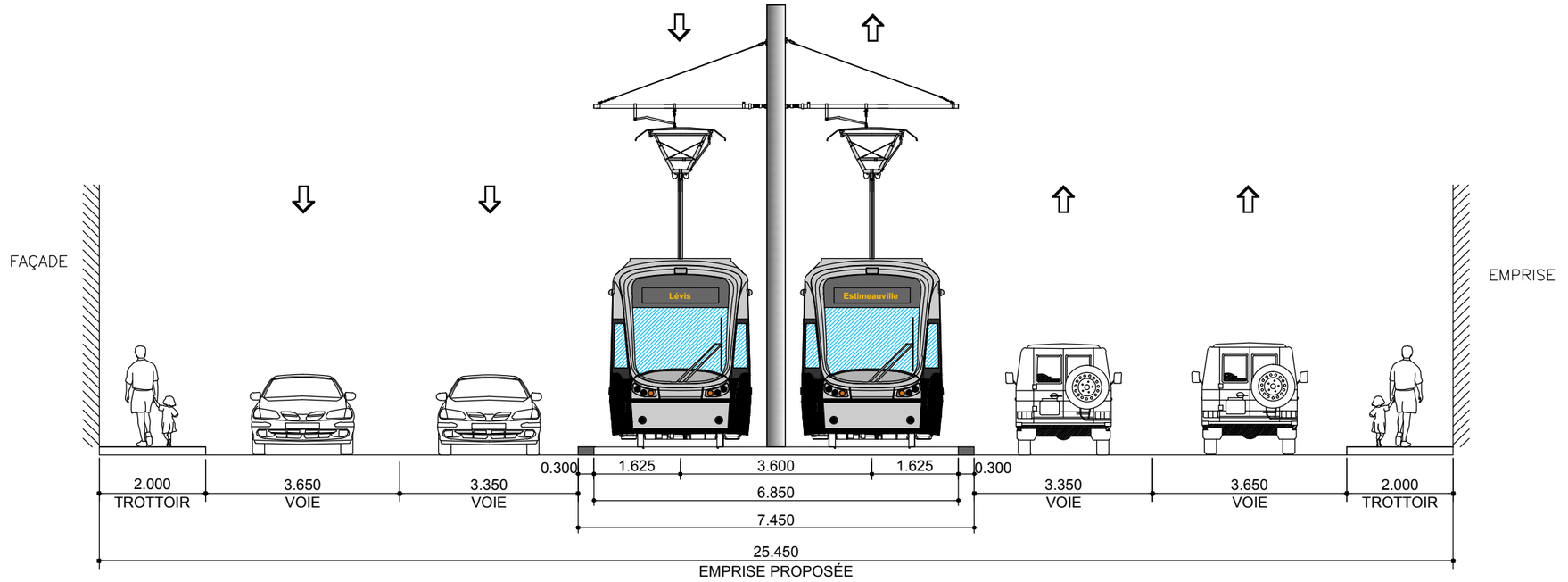

SITUATION PROPOSÉE - H4

CLIENT : RÉSEAU DE TRANSPORT DE LA CAPITALE	Rev.	Date	Description	Dessiné par	Vérifié par	Approuvé par
	PB	2012-09-04	Édition préliminaire pour commentaires RTC	D.B.	M.I.	P.M.
	PC	2012-12-10	Édition révisée pour commentaires RTC	V.S	M.I	P.M
	PD	2013-01-11	Édition préliminaire intégrant commentaires du RTC	C.A.	M.I.	P.M.
Dossier : P-12-600-04	00	2013-01-31	Édition finale	C.A	M.I	P.M
	01	2013-07-30	Édition finale intégrant commentaires du RTC	C.A.	M.I.	P.M.
	02	2013-08-28	Édition finale intégrant commentaires du RTC	D.B.	M.I.	P.M.

CONSULTANT : ROCHE · SNC·LAVALIN · egisrail · RÉGIS CÔTÉ ET ASSOCIÉS · graph synergie

PROJET :

Étude de faisabilité technique du tramway de Québec et de Lévis

Réseau de transport de la Capitale

INTITULÉ DE L'ÉTAPE : 1.2 TECHNOLOGIE ET INSERTION	TRACÉ : 2	610879-0200-4ID1-2H04
INTITULÉ DU PLAN : INSERTION SÉQUENCES AXE EST-OUEST SAINT_ANNE - Courtemanche / D'Estimeauville 35+700	SÉQUENCE : H	ÉCHELLES : 1:100
	VARIANTE : -	4/5 — REV. 02

CE DOCUMENT NE DOIT PAS ÊTRE UTILISÉ À DES FINS DE CONSTRUCTION

Boulevard Sainte-Anne

De: Avenue d'Estimauville À: Avenue Jean de Clermont

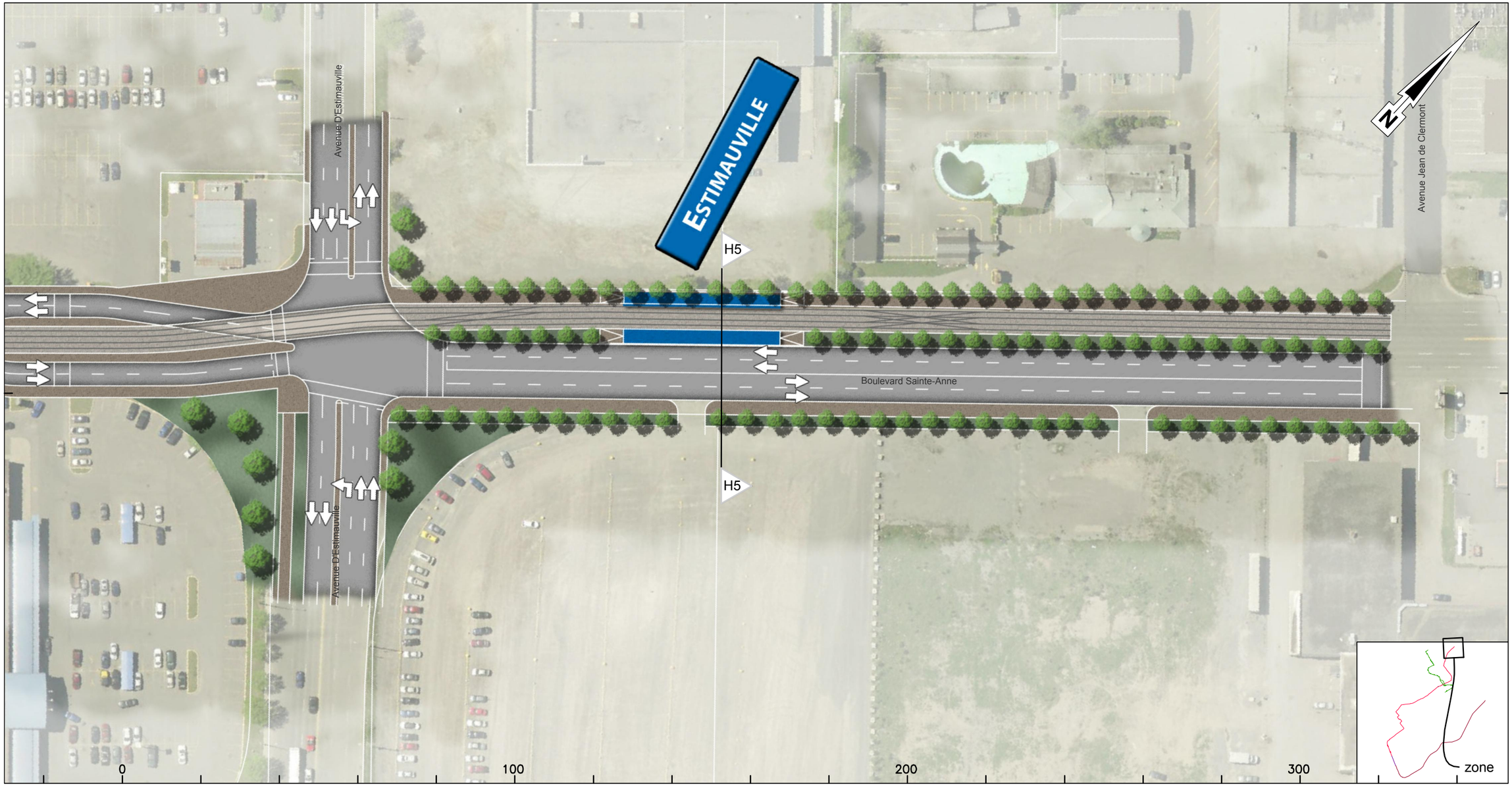

Rev.	Date	Description	Dessiné par	Vérifié par	Approuvé par
PB	2012-09-04	Édition préliminaire pour commentaires RTC	D.B.	M.I.	P.M.
00	2013-01-31	Édition finale intégrant commentaires RTC	C.A.	M.I.	P.M.
01	2013-07-30	Édition finale intégrant commentaires RTC	C.A.	M.I.	P.M.
02	2013-08-28	Édition finale intégrant commentaires du RTC	D.B.	M.I.	P.M.
.	.	.	.	.	.

CLIENT : RTC Réseau de transport de la Capitale

Dossier : P-12-600-04

CONSULTANT : ROCHE · SNC-LAVALIN · egis rail · RÉGIS CÔTÉ ET ASSOCIÉS · graph synergie

PROJET :

Étude de faisabilité technique du tramway de Québec et de Lévis

Réseau de transport de la Capitale

INTITULÉ DE L'ÉTAPE : 1.2 TECHNOLOGIE ET INSERTION DU TRAMWAY

INTITULÉ DU PLAN : INSERTION TRACÉ QUÉBEC EST-OUEST

TRACÉ : 2

SÉQUENCE : H

VARIANTE : -

610879-0200-4ID0-2H08

ÉCHELLES : 1:1000

08 / 08

REV. 02

CE DOCUMENT NE DOIT PAS ÊTRE
UTILISÉ À DES FINS DE CONSTRUCTION

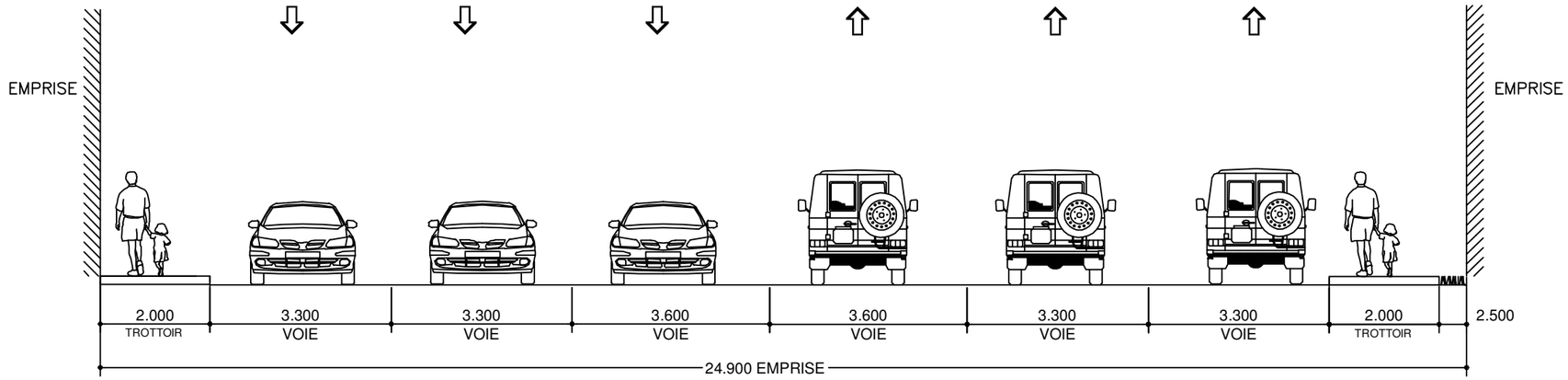

SITUATION EXISTANTE - H5

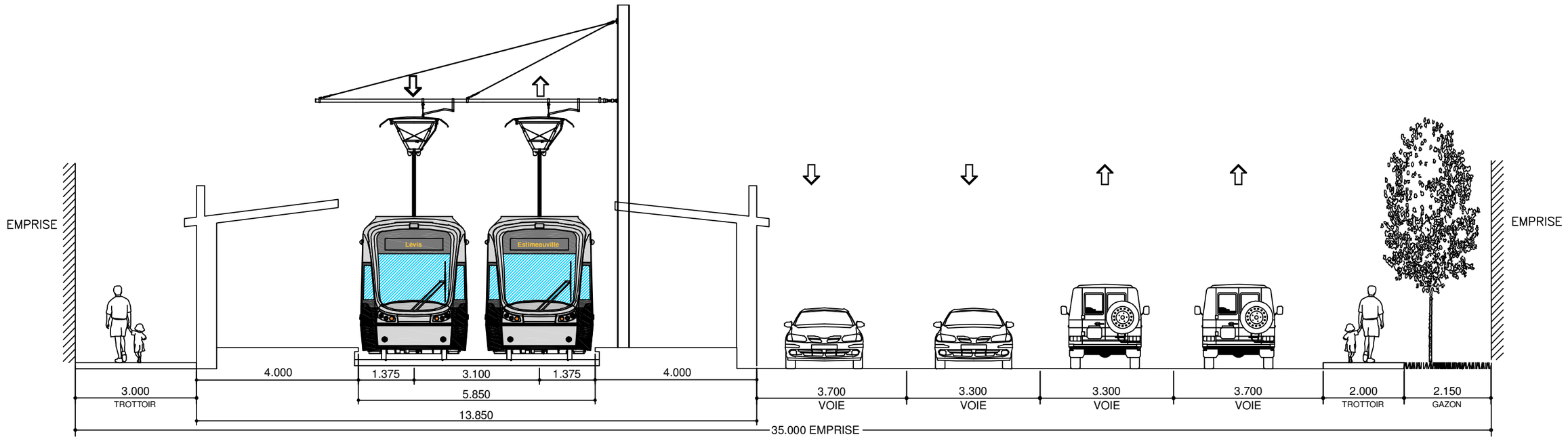

SITUATION PROPOSÉE - H5

CLIENT : RÉSEAU DE TRANSPORT DE LA CAPITALE	Rev.	Date	Description	Dessiné par	Vérifié par	Approuvé par	CONSULTANT : ROCHE · SNC·LAVALIN · egis rail · RÉGIS CÔTÉ ET ASSOCIÉS · graph synergie	INTITULÉ DE L'ÉTAPE : 1.2 TECHNOLOGIE ET INSERTION	TRACÉ : 2	610879-0200-4ID1-2H05
	PB	2013-08-28	Édition finale intégrant commentaires du RTC	D.B	M.I.	P.M.				
Dossier : P-12-600-04							PROJET : Étude de faisabilité technique du tramway de Québec et de Lévis *Réseau de transport de la Capitale*	INTITULÉ DU PLAN : INSERTION SÉQUENCES AXE EST-OUEST STATION ESTIMEAUVILLE 36+000	SÉQUENCE : H VARIANTE : -	ÉCHELLES : 1:100 5/5 REV. PB

LIVRABLE 1.2 – TECHNOLOGIE ET INSERTION – ANNEXE A –

PLANS ET COUPES D'INSERTION DU TRAMWAY DE QUÉBEC ET DE LÉVIS – TRACÉ PONT DE QUÉBEC (3) ET VARIANTE,

EN DATE DU 04/02/2014

CE DOCUMENT NE DOIT PAS ÊTRE
UTILISÉ À DES FINS DE CONSTRUCTION

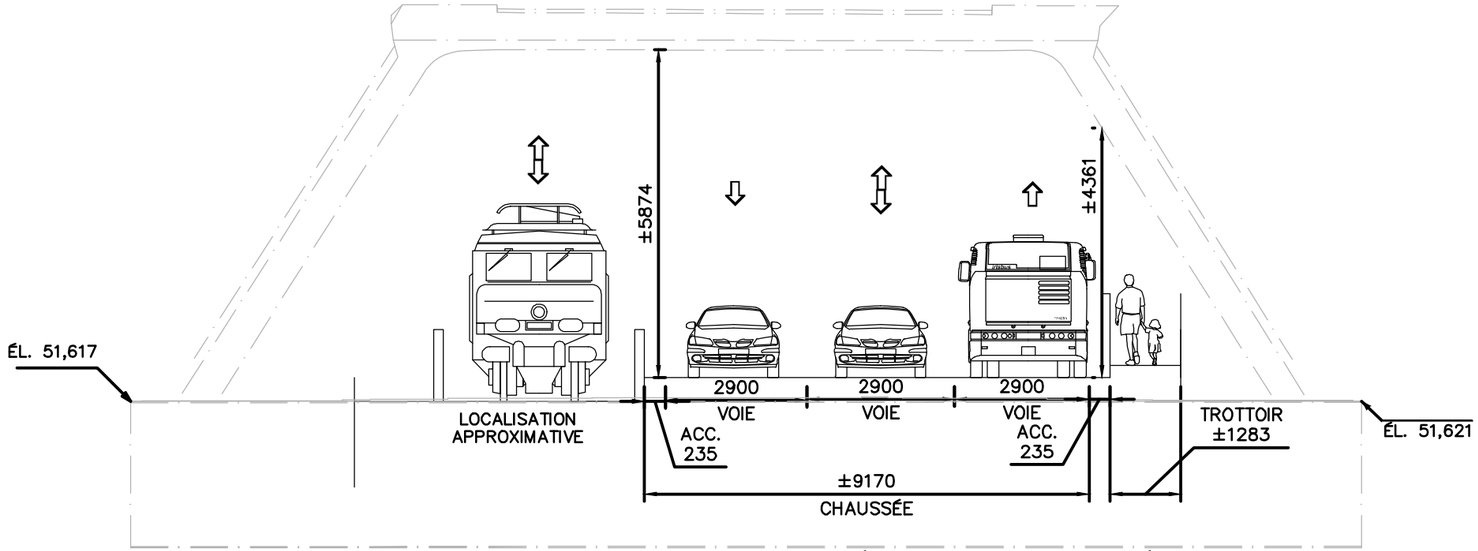

SITUATION EXISTANTE, PONT DE QUÉBEC, DIRECTION QUÉBEC

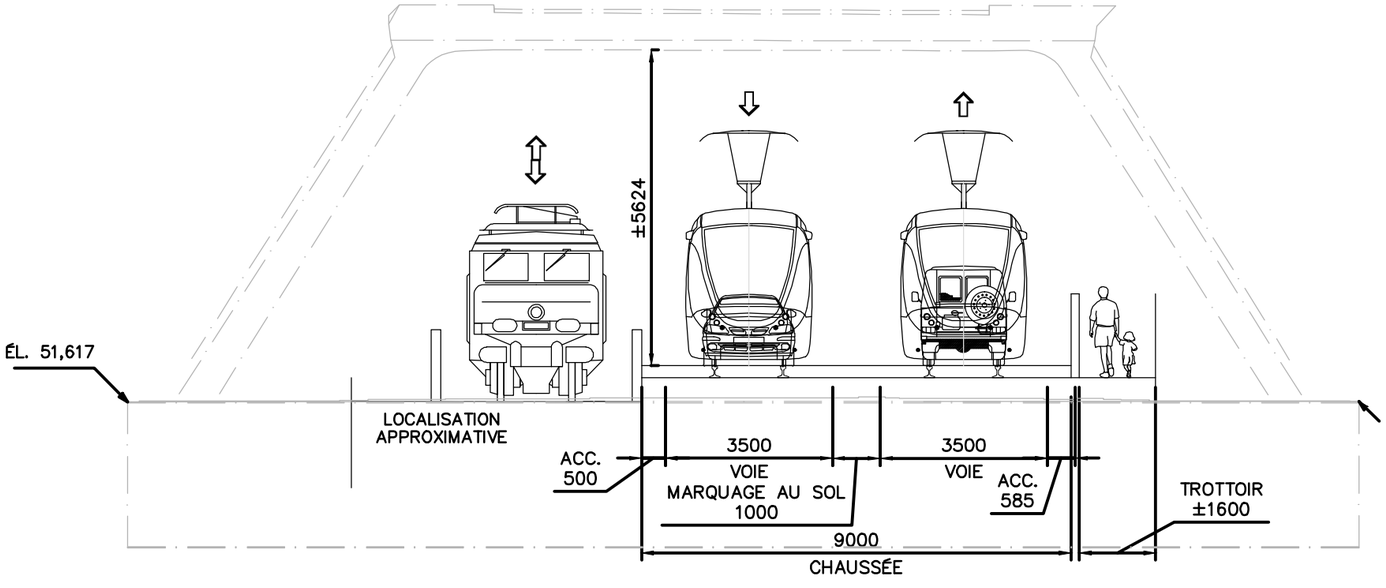

SITUATION PROPOSÉE, DEUX VOIES BANALES SUR TABLIER ACTUEL
PONT DE QUÉBEC, DIRECTION QUÉBEC

CLIENT :	Rev.	Date	Description	Dessiné par	Vérifié par	Approuvé par
RÉSEAU DE TRANSPORT DE LA CAPITALE	PB	2013-07-30	Édition préliminaire pour commentaires RTC	M.M.	M.I.	P.M.
	00	2013-08-28	Édition finale intégrant commentaires du RTC	D.B.	M.I.	P.M.
	.	.	.	.	.	.
Dossier :	.	.	.	.	.	.
P-12-600-04	.	.	.	.	.	.

CONSULTANT : ROCHE · SNC·LAVALIN · egisrail · RÉGIS CÔTÉ ET ASSOCIÉS · graph synergie

PROJET :
Étude de faisabilité technique du tramway de Québec et de Lévis
Réseau de transport de la Capitale

INTITULÉ DE L'ÉTAPE : 1.2 TECHNOLOGIE ET INSERTION DU TRAMWAY

INTITULÉ DU PLAN : INSERTION TRACÉ PONT DE QUÉBEC

TRACÉ : 3

SÉQUENCE : A

VARIANTE : 1

610879-0200-4ID1-3A11_00

ÉCHELLES : N.A.

01 / 01

REV. 00

CE DOCUMENT NE DOIT PAS ÊTRE
UTILISÉ À DES FINS DE CONSTRUCTION

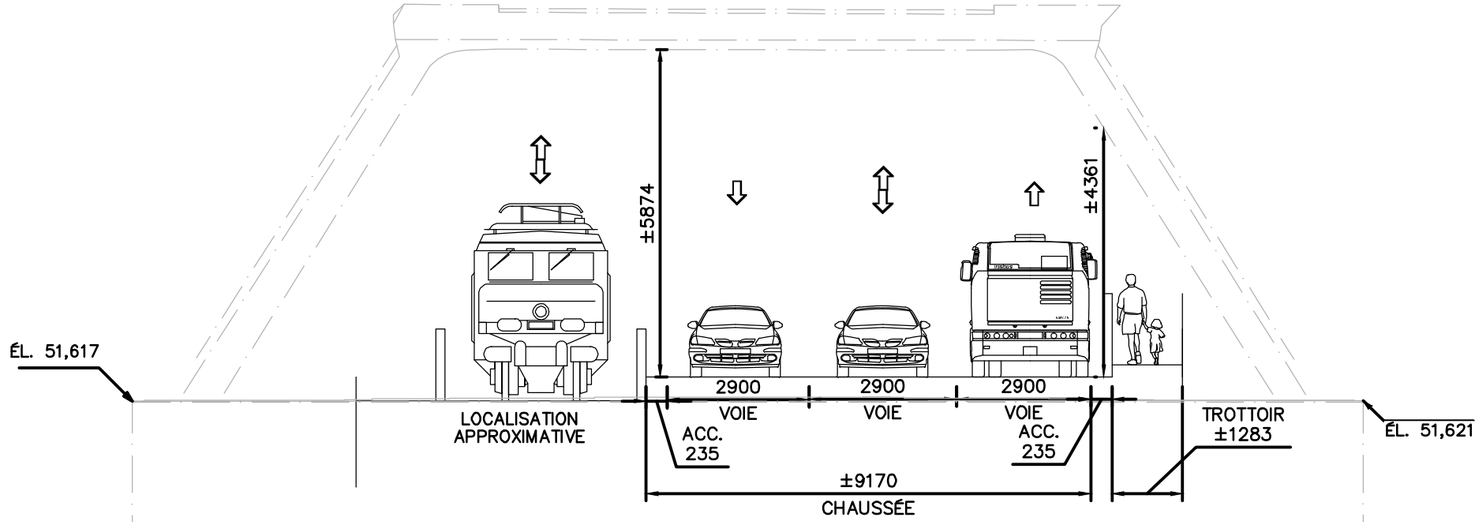

SITUATION EXISTANTE, PONT DE QUÉBEC, DIRECTION QUÉBEC

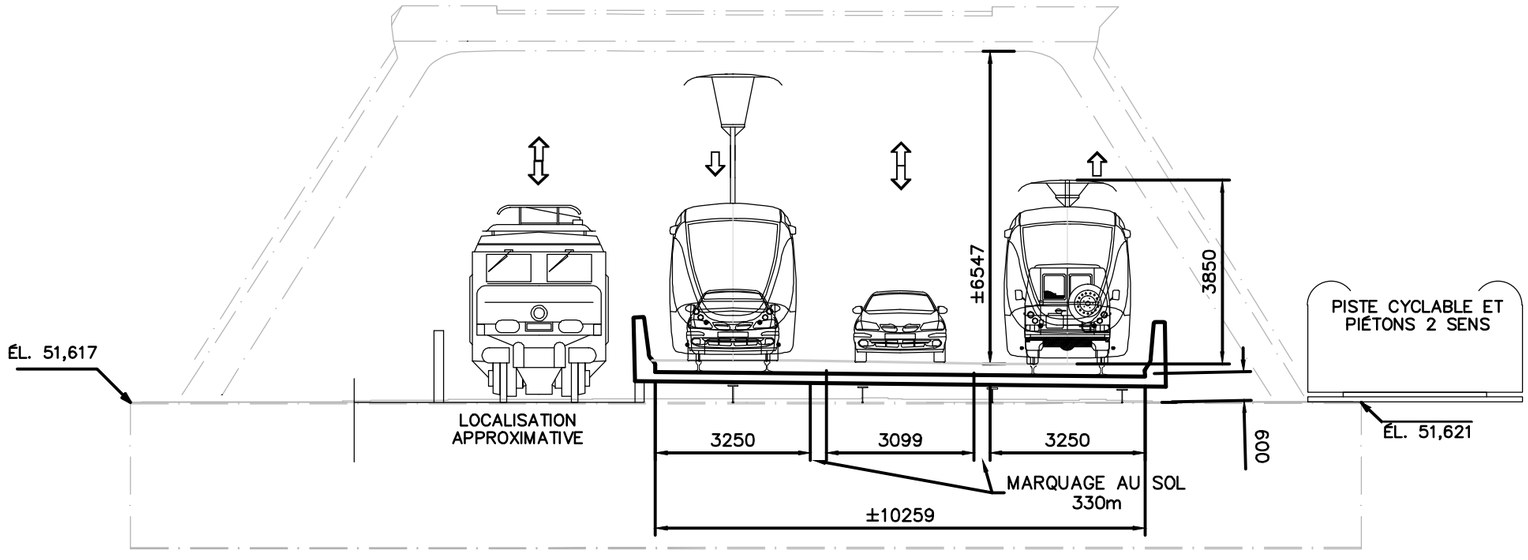

SITUATION PROPOSÉE, DEUX VOIES BANALES + UNE VOIE RÉVERSIBLE SUR TABLIER ABAISSÉ
PONT DE QUÉBEC, DIRECTION QUÉBEC

CLIENT : RÉSEAU DE TRANSPORT DE LA CAPITALE

Dossier : P-12-600-04

Rev.	Date	Description	Dessiné par	Vérifié par	Approuvé par
PB	2013-07-30	Édition préliminaire pour commentaires RTC	M.M.	M.I.	P.M.
00	2013-08-28	Édition finale intégrant commentaires du RTC	D.B.	M.I.	P.M.
.	.	.	.	.	.
.	.	.	.	.	.
.	.	.	.	.	.

CONSULTANT : ROCHE · SNC-LAVALIN · egisrail · RÉGIS CÔTÉ ET ASSOCIÉS · graph synergie

PROJET : Étude de faisabilité technique du tramway de Québec et de Lévis
Réseau de transport de la Capitale

INTITULÉ DE L'ÉTAPE : 1.2 TECHNOLOGIE ET INSERTION DU TRAMWAY

INTITULÉ DU PLAN : INSERTION TRACÉ PONT DE QUÉBEC

TRACÉ : 3

SÉQUENCE : A

VARIANTE : 2

610879-0200-4ID1-3A21_00

ÉCHELLES : N.A.

01/01

REV. 00

LIVRABLE 1.2 – TECHNOLOGIE ET INSERTION – ANNEXE A –

PLANS ET COUPES D'INSERTION DU TRAMWAY DE QUÉBEC ET DE LÉVIS – TRACÉ LÉVIS (4) ET VARIANTE,

EN DATE DU 04/02/2014

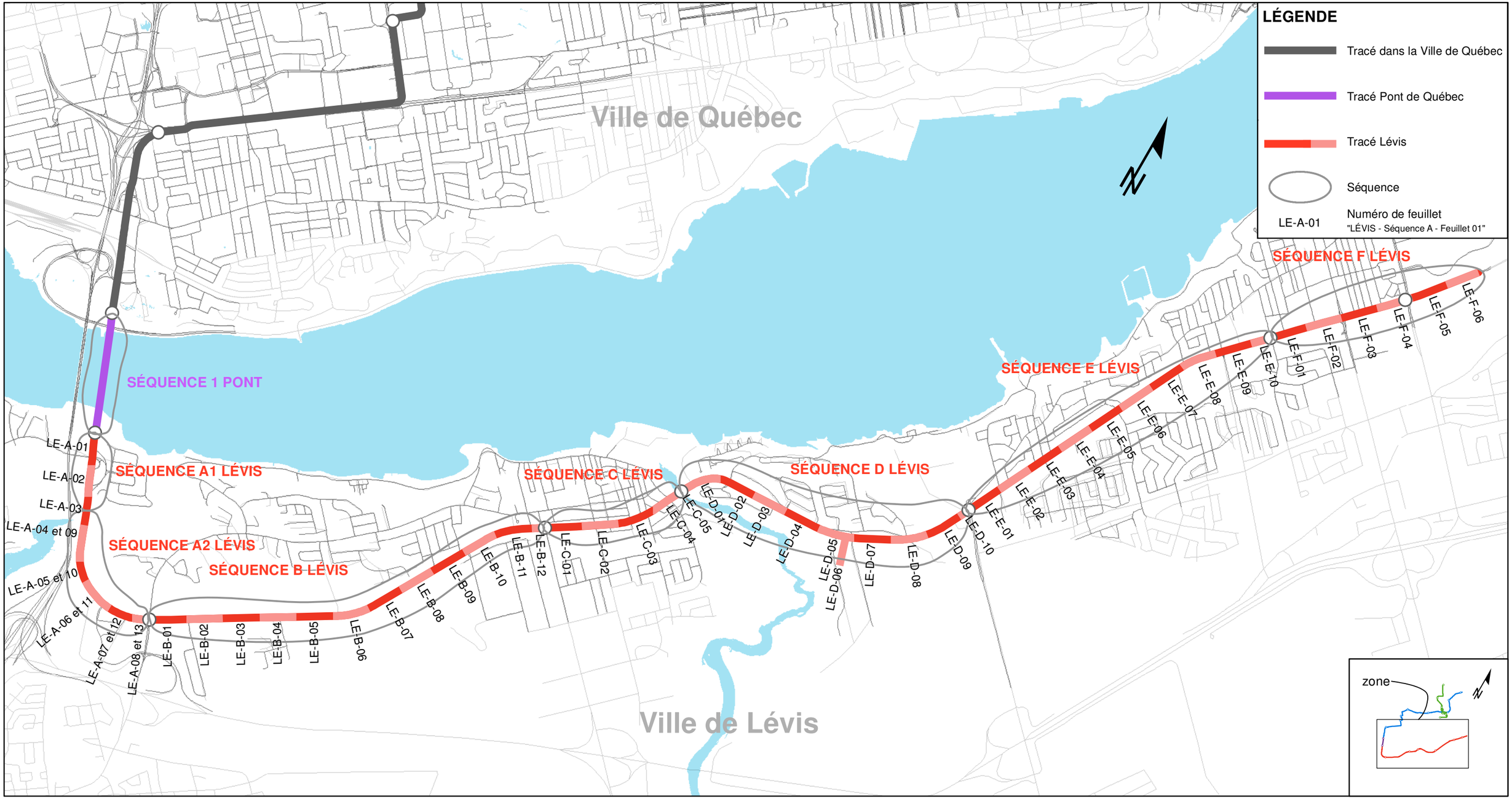

CLIENT :	Rev.	Date	Description	Dessiné par	Vérifié par	Approuvé par
RÉSEAU DE TRANSPORT DE LA CAPITALE	PB	2014.01.24	Édition du RTC	P.G.G.	N.S.	P.M.
Dossier : RTC P-12-600-4						

CONSULTANT : ROCHE · SNC·LAVALIN · egisrail

PROJET :
Étude de faisabilité technique du tramway de Québec et de Lévis
Réseau de transport de la Capitale

INTITULÉ DE L'ÉTAPE : 1.2 TECHNOLOGIE ET INSERTION	TRACÉ: 4	610879-0000-4ID0-1C01
INTITULÉ DU PLAN : LOCALISATION DES FEUILLETS - TRACÉ LÉVIS	SÉQUENCE: A - F	ÉCHELLE: 1:30 000
	VARIANTE(S):	01 / 01 — REV. PB

CE DOCUMENT NE DOIT PAS ÊTRE UTILISÉ À DES FINS DE CONSTRUCTION

Boulevard de la Rive-Sud

Du: Pont de Québec À: près de Route du Pont

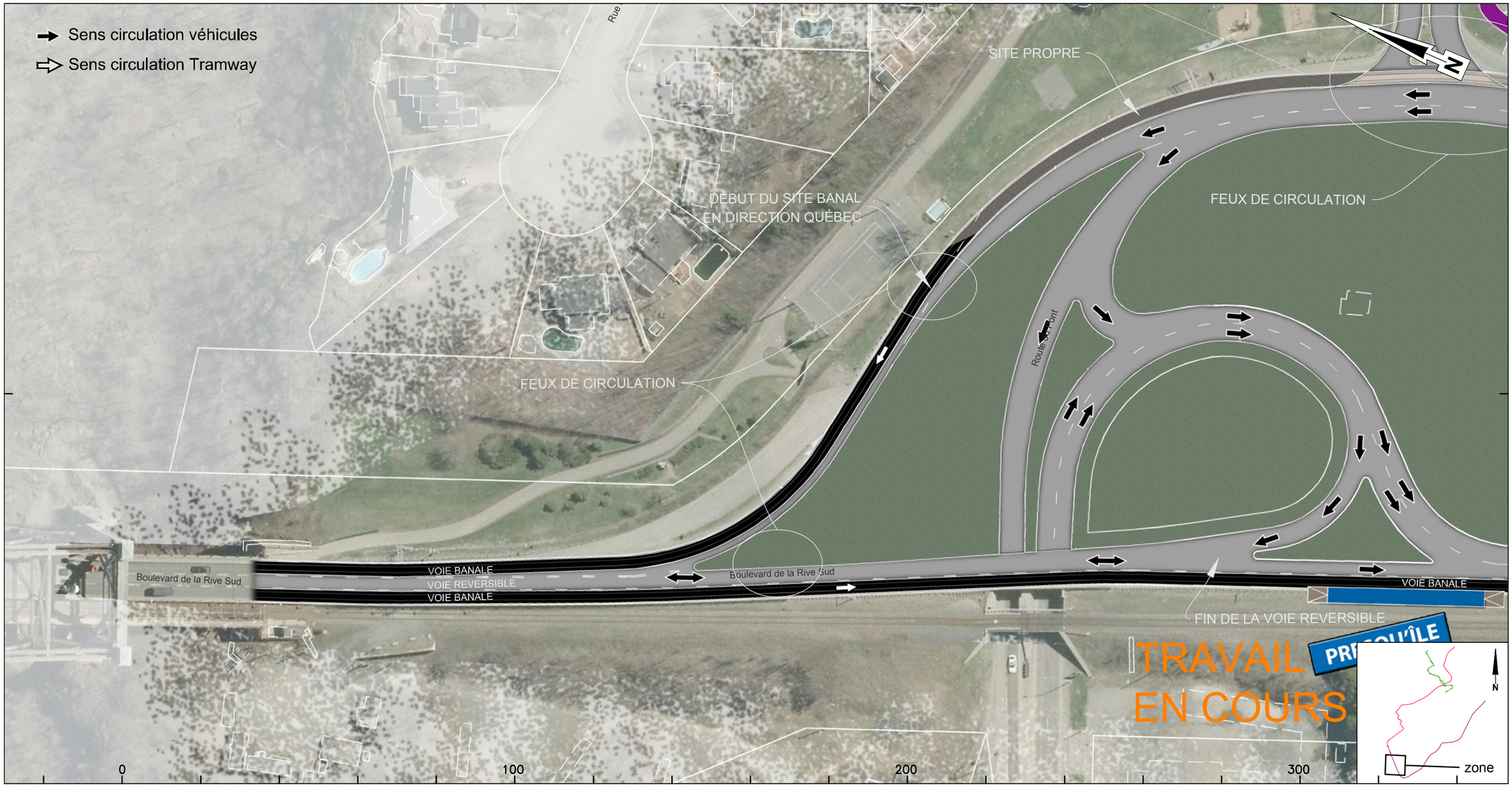

CLIENT :	Rev.	Date	Description	Dessiné par	Vérifié par	Approuvé par
RÉSEAU DE TRANSPORT DE LA CAPITALE	PB	2012-09-04	Édition préliminaire pour commentaires RTC	B.M.	M.I.	P.M.
	PC	2013-10-23	Édition préliminaire pour commentaires RTC	D.B./C.A.	S.H.	A.G.
	00	2014-01-24	Édition finale au RTC	D.B./C.A.	S.H.	A.G.
Dossier :	.	.	.	.	.	.
P-12-600-04	.	.	.	.	.	.

CONSULTANT : ROCHE · SNC-LAVALIN · egis rail · RÉGIS CÔTÉ ET ASSOCIÉS · graph synergie

PROJET :

Étude de faisabilité technique du tramway de Québec et de Lévis

Réseau de transport de la Capitale

INTITULÉ DE L'ÉTAPE : 1.2 TECHNOLOGIE ET INSERTION DU TRAMWAY	TRACÉ : 4	610879-0200-4ID0-4A01	
INTITULÉ DU PLAN : INSERTION TRACÉ QUÉBEC - LÉVIS	SÉQUENCE : A	ÉCHELLES : 1:1000	
	VARIANTE : -	01 / 13	REV. 00

CE DOCUMENT NE DOIT PAS ÊTRE UTILISÉ À DES FINS DE CONSTRUCTION

Boulevard de la Rive-Sud

De: Route du Pont À: Route Marie-Victorin

CLIENT :	Rev.	Date	Description	Dessiné par	Vérifié par	Approuvé par
RÉSEAU DE TRANSPORT DE LA CAPITALE	PB	2012-09-04	Édition préliminaire pour commentaires RTC	B.M.	M.I.	P.M.
	PC	2013-10-23	Édition préliminaire pour commentaires RTC	D.B./C.A.	S.H.	A.G.
	00	2014-01-24	Édition finale au RTC	D.B./C.A.	S.H.	A.G.
Dossier :	.	.	.	.	.	.
P-12-600-04	.	.	.	.	.	.

CONSULTANT : ROCHE · SNC·LAVALIN · egis rail · RÉGIS CÔTÉ ET ASSOCIÉS · graph synergie

PROJET :

Étude de faisabilité technique du tramway de Québec et de Lévis

Réseau de transport de la Capitale

INTITULÉ DE L'ÉTAPE : 1.2 TECHNOLOGIE ET INSERTION DU TRAMWAY

INTITULÉ DU PLAN : INSERTION TRACÉ QUÉBEC - LÉVIS

TRACÉ : 4

SÉQUENCE : A

VARIANTE : -

610879-0200-4ID0-4A02

ÉCHELLES : 1:1000

02 / 13

REV. 00

CE DOCUMENT NE DOIT PAS ÊTRE UTILISÉ À DES FINS DE CONSTRUCTION

Boulevard de la Rive-Sud

Près du: Viaduc 4128 (Pont Dominion)

CLIENT :	Rev.	Date	Description	Dessiné par	Vérifié par	Approuvé par
RTC RÉSEAU DE TRANSPORT DE LA CAPITALE	PB	2012-09-04	Édition préliminaire pour commentaires RTC	B.M.	M.I.	P.M.
	PC	2013-10-23	Édition préliminaire pour commentaires RTC	D.B./C.A.	S.H.	A.G.
	00	2014-01-24	Édition finale au RTC	D.B./C.A.	S.H.	A.G.
Dossier :	.	.	.	.	.	.
P-12-600-04	.	.	.	.	.	.

CONSULTANT : ROCHE · SNC·LAVALIN · egis rail · RÉGIS CÔTÉ ET ASSOCIÉS · graph synergie

PROJET :

Étude de faisabilité technique du tramway de Québec et de Lévis

Réseau de transport de la Capitale

INTITULÉ DE L'ÉTAPE : 1.2 TECHNOLOGIE ET INSERTION DU TRAMWAY	TRACÉ : 4	610879-0200-4ID0-4A03
INTITULÉ DU PLAN : INSERTION TRACÉ QUÉBEC - LÉVIS	SÉQUENCE : A	ÉCHELLES : 1:1000
	VARIANTE : -	03/13 — REV. 00

CE DOCUMENT NE DOIT PAS ÊTRE
UTILISÉ À DES FINS DE CONSTRUCTION

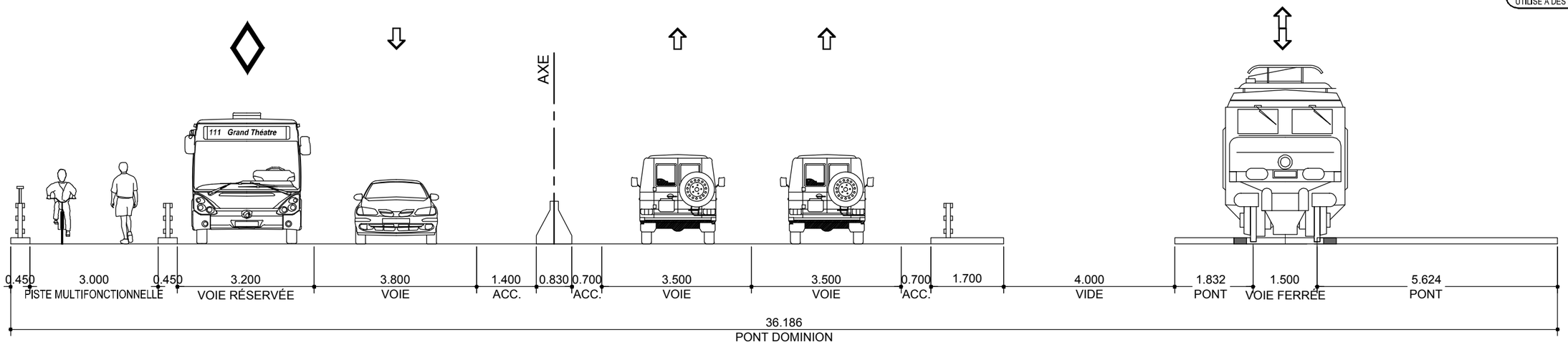

SITUATION EXISTANTE A0

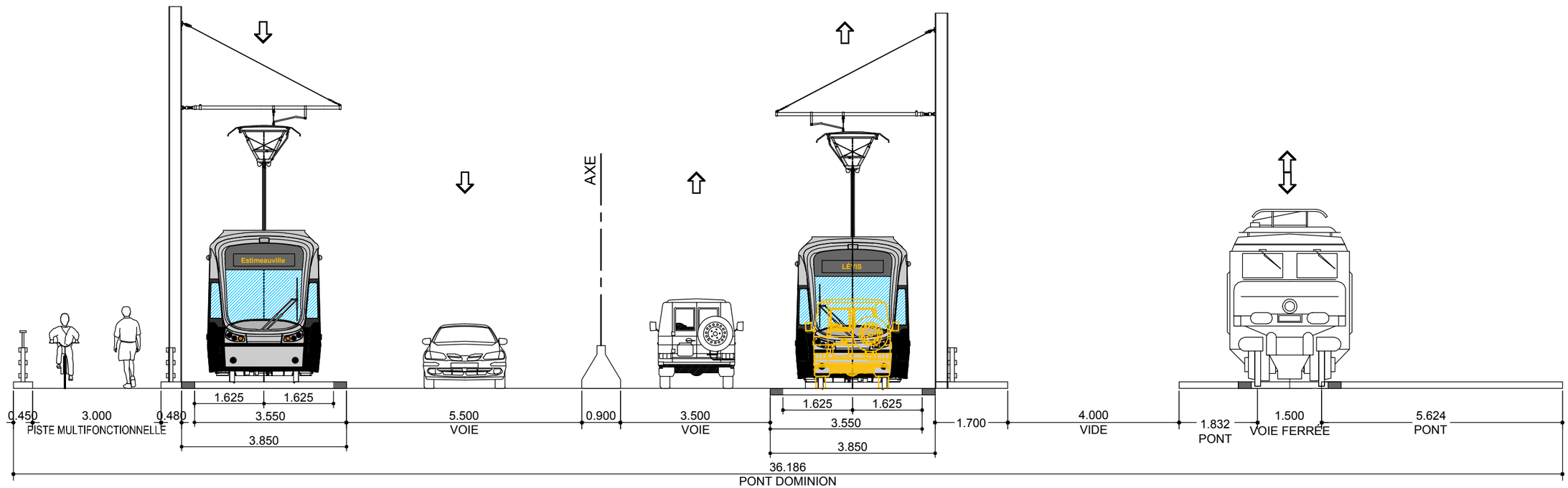

SITUATION PROPOSÉE A0

CLIENT : RÉSEAU DE TRANSPORT DE LA CAPITALE	Rev.	Date	Description	Dessiné par	Vérifié par	Approuvé par	CONSULTANT : ROCHE · SNC-LAVALIN · egis rail · RÉGIS CÔTÉ ET ASSOCIÉS · graph synergie	INTITULÉ DE L'ÉTAPE : 1.2 TECHNOLOGIE ET INSERTION DU TRAMWAY	TRACÉ : 4	610879-0200-4ID1-4A01
	PB	2014-01-24	Édition finale au RTC	D.B./C.A.	S.H.	A.G.				
	.	.	.	.	.	.		INTITULÉ DU PLAN : INSERTION TRACÉ QUÉBEC LÉVIS Boulevard de la Rive-Sud	SÉQUENCE : A	ÉCHELLES : 1:100
Dossier : P-12-600-04	.	.	.	.	.	.	PROJET : Étude de faisabilité technique du tramway de Québec et de Lévis *Réseau de transport de la Capitale*		VARIANTE : -	01/07 REV. PB

CE DOCUMENT NE DOIT PAS ÊTRE UTILISÉ À DES FINS DE CONSTRUCTION

Boulevard de la Rive-Sud (Bilatéral)

-

CLIENT :	Rev.	Date	Description	Dessiné par	Vérifié par	Approuvé par
RÉSEAU DE TRANSPORT DE LA CAPITALE	PB	2012-09-04	Édition préliminaire pour commentaires RTC	B.M.	M.I.	P.M.
	PC	2013-10-23	Édition préliminaire pour commentaires RTC	D.B./C.A.	S.H.	A.G.
	00	2014-01-24	Édition finale au RTC	D.B./C.A.	S.H.	A.G.
Dossier :	.	.	.	.	.	.
P-12-600-04	.	.	.	.	.	.

CONSULTANT : ROCHE · SNC·LAVALIN · egis rail · RÉGIS CÔTÉ ET ASSOCIÉS · graph synergie

PROJET :

Étude de faisabilité technique du tramway de Québec et de Lévis

Réseau de transport de la Capitale

INTITULÉ DE L'ÉTAPE : 1.2 TECHNOLOGIE ET INSERTION DU TRAMWAY	TRACÉ : 4	610879-0200-4ID0-4A14	
INTITULÉ DU PLAN : INSERTION TRACÉ QUÉBEC - LÉVIS	SÉQUENCE : A	ÉCHELLES : 1:1000	
	VARIANTE : 1	04 / 13	REV. 00

CE DOCUMENT NE DOIT PAS ÊTRE
UTILISÉ À DES FINS DE CONSTRUCTION

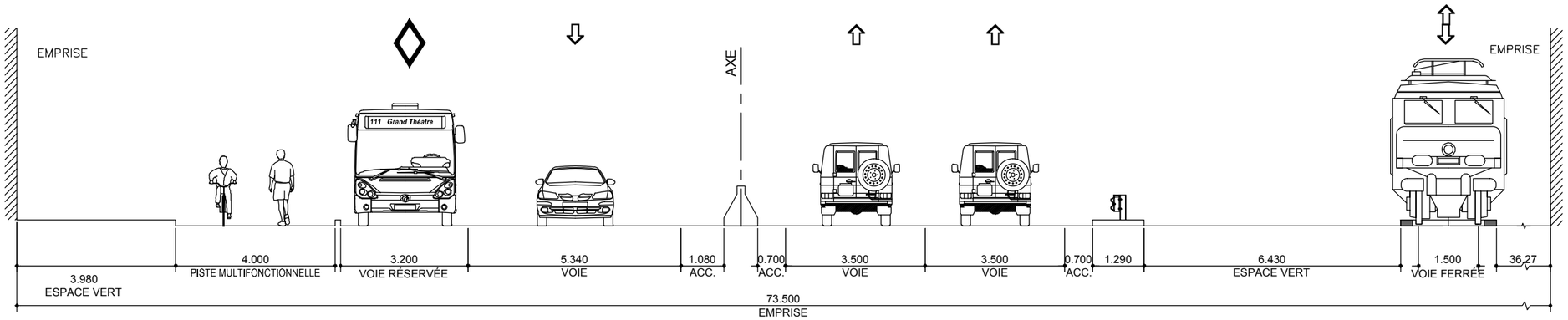

SITUATION EXISTANTE A1

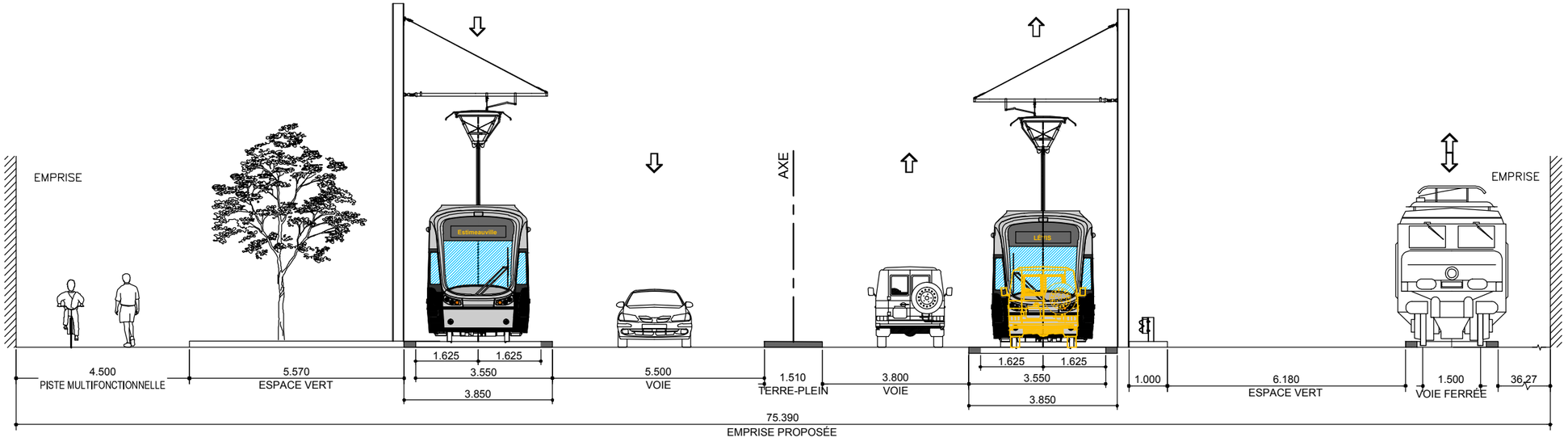

SITUATION PROPOSÉE A1

CLIENT : RÉSEAU DE TRANSPORT DE LA CAPITALE	Rev.	Date	Description	Dessiné par	Vérifié par	Approuvé par
	PB	2012-09-04	Édition préliminaire pour commentaires RTC	B.M.	M.I.	P.M.
	PC	2013-10-23	Édition préliminaire pour commentaires RTC	C.A.	S.H.	A.G.
	00	2014-01-24	Édition finale au RTC	D.B./C.A.	S.H.	A.G.
Dossier :	.	.	.	.	.	.
P-12-600-04	.	.	.	.	.	.

CONSULTANT : ROCHE · SNC·LAVALIN · egisrail · RÉGIS CÔTÉ ET ASSOCIÉS · graph synergie

PROJET :

Étude de faisabilité technique du tramway de Québec et de Lévis

Réseau de transport de la Capitale

INTITULÉ DE L'ÉTAPE : 1.2 TECHNOLOGIE ET INSERTION DU TRAMWAY	TRACÉ : 4	610879-0200-4ID1-4A12
INTITULÉ DU PLAN : INSERTION TRACÉ QUÉBEC LÉVIS Boulevard de la Rive-Sud (Bilatéral)	SÉQUENCE : A	ÉCHELLES : 1:125
	VARIANTE : 1	02 / 07 — REV. 00

CE DOCUMENT NE DOIT PAS ÊTRE UTILISÉ À DES FINS DE CONSTRUCTION

Boulevard de la Rive-Sud (Bilatéral)

-

CLIENT :	Rev.	Date	Description	Dessiné par	Vérifié par	Approuvé par
RÉSEAU DE TRANSPORT DE LA CAPITALE	PB	2012-09-04	Édition préliminaire pour commentaires RTC	B.M.	M.I.	P.M.
	PC	2013-10-23	Édition préliminaire pour commentaires RTC	D.B./C.A.	S.H.	A.G.
	00	2014-01-24	Édition finale au RTC	D.B./C.A.	S.H.	A.G.
Dossier :	.	.	.	.	.	.
P-12-600-04	.	.	.	.	.	.

CONSULTANT : ROCHE · SNC·LAVALIN · egis rail · RÉGIS CÔTÉ ET ASSOCIÉS · graph synergie

PROJET :

Étude de faisabilité technique du tramway de Québec et de Lévis

Réseau de transport de la Capitale

INTITULÉ DE L'ÉTAPE : 1.2 TECHNOLOGIE ET INSERTION DU TRAMWAY	TRACÉ : 4	610879-0200-4ID0-4A15
INTITULÉ DU PLAN : INSERTION TRACÉ QUÉBEC - LÉVIS	SÉQUENCE : A	ÉCHELLES : 1:1000
	VARIANTE : 1	05 / 13 — REV. 00

CE DOCUMENT NE DOIT PAS ÊTRE UTILISÉ À DES FINS DE CONSTRUCTION

Boulevard de la Rive-Sud (Bilatéral)

Près de: Rue de la Concorde

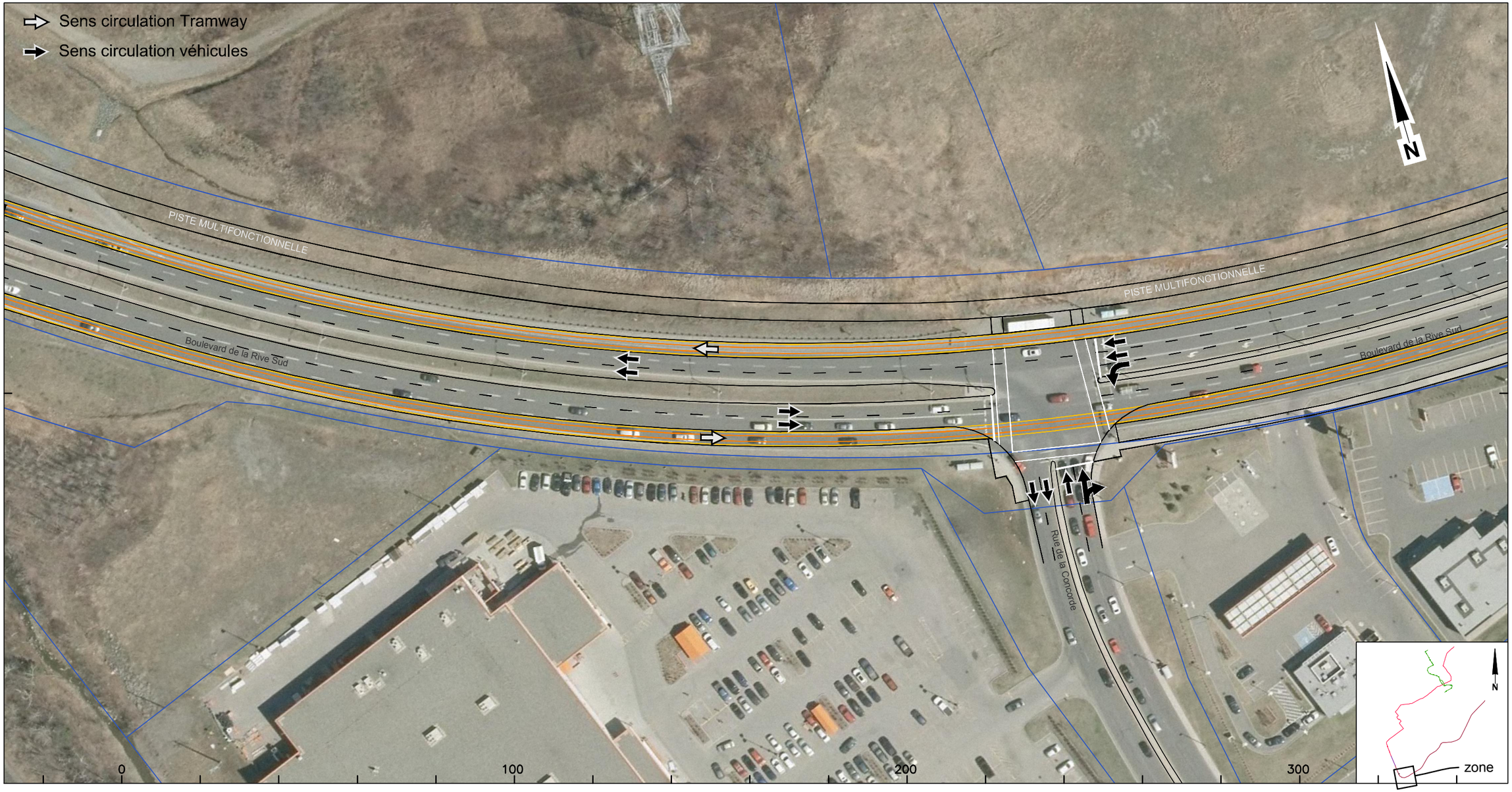

Rev.	Date	Description	Dessiné par	Vérifié par	Approuvé par
PB	2012-09-04	Édition préliminaire pour commentaires RTC	B.M.	M.I.	P.M.
PC	2013-10-23	Édition préliminaire pour commentaires RTC	D.B./C.A.	S.H.	A.G.
00	2014-01-24	Édition finale au RTC	D.B./C.A.	S.H.	A.G.
.	.	.	.	.	.
.	.	.	.	.	.

CLIENT : RÉSEAU DE TRANSPORT DE LA CAPITALE

Dossier : P-12-600-04

CONSULTANT : ROCHE · SNC·LAVALIN · egis rail · RÉGIS CÔTÉ ET ASSOCIÉS · graph synergie

PROJET :

Étude de faisabilité technique du tramway de Québec et de Lévis

Réseau de transport de la Capitale

INTITULÉ DE L'ÉTAPE : 1.2 TECHNOLOGIE ET INSERTION DU TRAMWAY

INTITULÉ DU PLAN : INSERTION TRACÉ QUÉBEC - LÉVIS

TRACÉ : 4

SÉQUENCE : A

VARIANTE : 1

610879-0200-4ID0-4A16

ÉCHELLES : 1:1000

06/13

REV. 00

CE DOCUMENT NE DOIT PAS ÊTRE UTILISÉ À DES FINS DE CONSTRUCTION

Boulevard de la Rive-Sud (Bilatéral)

Près de: Rue des Promenades

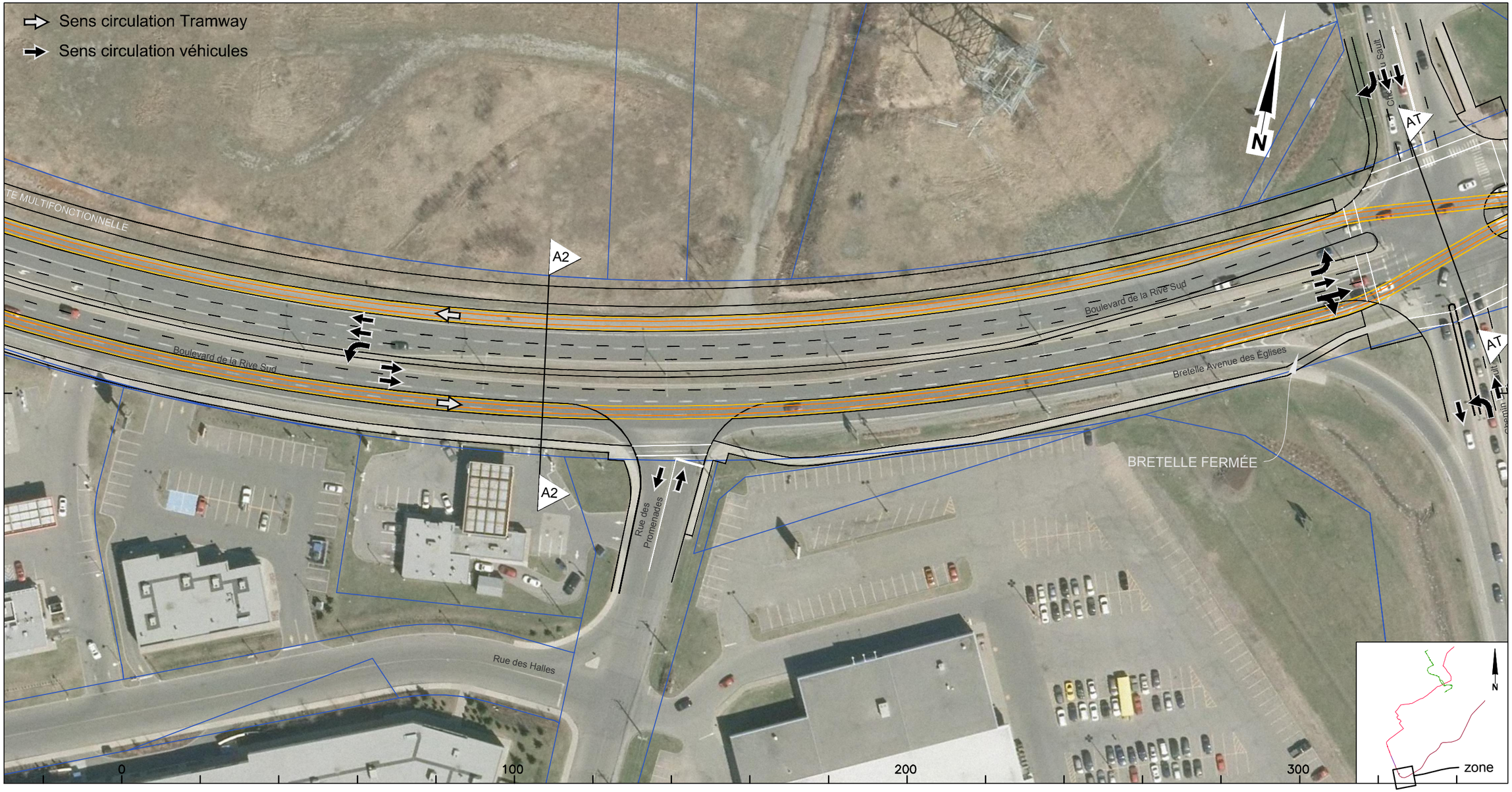

CLIENT :	Rev.	Date	Description	Dessiné par	Vérifié par	Approuvé par
RÉSEAU DE TRANSPORT DE LA CAPITALE	PB	2012-09-04	Édition préliminaire pour commentaires RTC	B.M.	M.I.	P.M.
	PC	2013-10-23	Édition préliminaire pour commentaires RTC	D.B./C.A.	S.H.	A.G.
	00	2014-01-24	Édition finale au RTC	D.B./C.A.	S.H.	A.G.
Dossier :	.	.	.	.	.	.
P-12-600-04	.	.	.	.	.	.

CONSULTANT : ROCHE · SNC·LAVALIN · egis rail · RÉGIS CÔTÉ ET ASSOCIÉS · graph synergie

PROJET :

Étude de faisabilité technique du tramway de Québec et de Lévis

Réseau de transport de la Capitale

INTITULÉ DE L'ÉTAPE : 1.2 TECHNOLOGIE ET INSERTION DU TRAMWAY	TRACÉ : 4	610879-0200-4ID0-4A17	
INTITULÉ DU PLAN : INSERTION TRACÉ QUÉBEC - LÉVIS	SÉQUENCE : A	ÉCHELLES : 1:1000	
	VARIANTE : 1	07 / 13	REV. 00

CE DOCUMENT NE DOIT PAS ÊTRE
UTILISÉ À DES FINS DE CONSTRUCTION

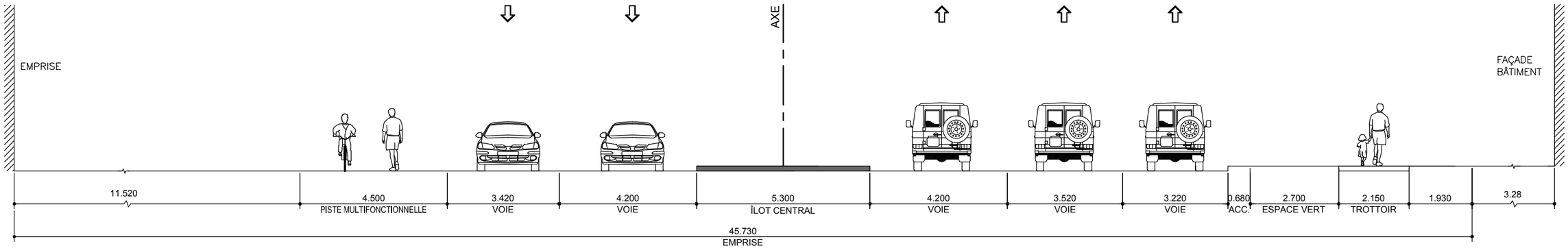

SITUATION EXISTANTE A2

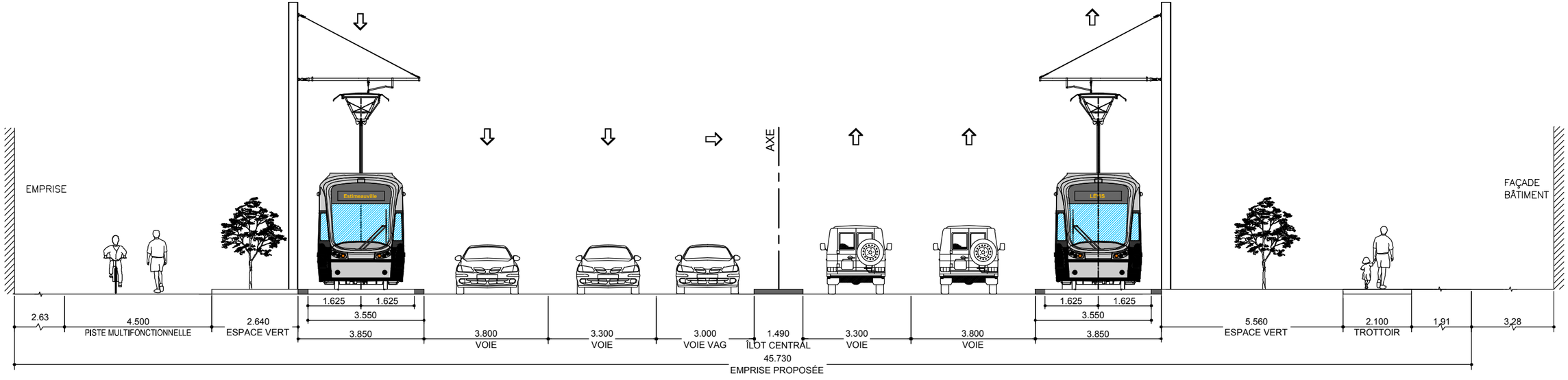

SITUATION PROPOSÉE A2

CLIENT :	Rev.	Date	Description	Dessiné par	Vérifié par	Approuvé par
RTC RÉSEAU DE TRANSPORT DE LA CAPITALE	PB	2012-09-04	Édition préliminaire pour commentaires RTC	B.M.	M.I.	P.M.
	PC	2013-10-23	Édition préliminaire pour commentaires RTC	C.A.	S.H.	A.G.
	00	2014-01-24	Édition finale au RTC	D.B./C.A.	S.H.	A.G.
Dossier :	.	.	.	.	.	.
P-12-600-04	.	.	.	.	.	.

CONSULTANT : ROCHE · SNC·LAVALIN · egis rail · RÉGIS CÔTÉ ET ASSOCIÉS · graph synergie

PROJET :

Étude de faisabilité technique du tramway de Québec et de Lévis

Réseau de transport de la Capitale

INTITULÉ DE L'ÉTAPE : 1.2 TECHNOLOGIE ET INSERTION DU TRAMWAY	TRACÉ : 4	610879-0200-4ID1-4A13
INTITULÉ DU PLAN : INSERTION TRACÉ QUÉBEC LÉVIS Boulevard de la Rive-Sud - Près de Rue des Promenades (Bilatéral)	SÉQUENCE : A	ÉCHELLES : 1:125
	VARIANTE : 1	03 / 07 — REV. 00

CE DOCUMENT NE DOIT PAS ÊTRE UTILISÉ À DES FINS DE CONSTRUCTION

Boulevard de la Rive-Sud (Bilatéral)

Près du: Chemin du Sault

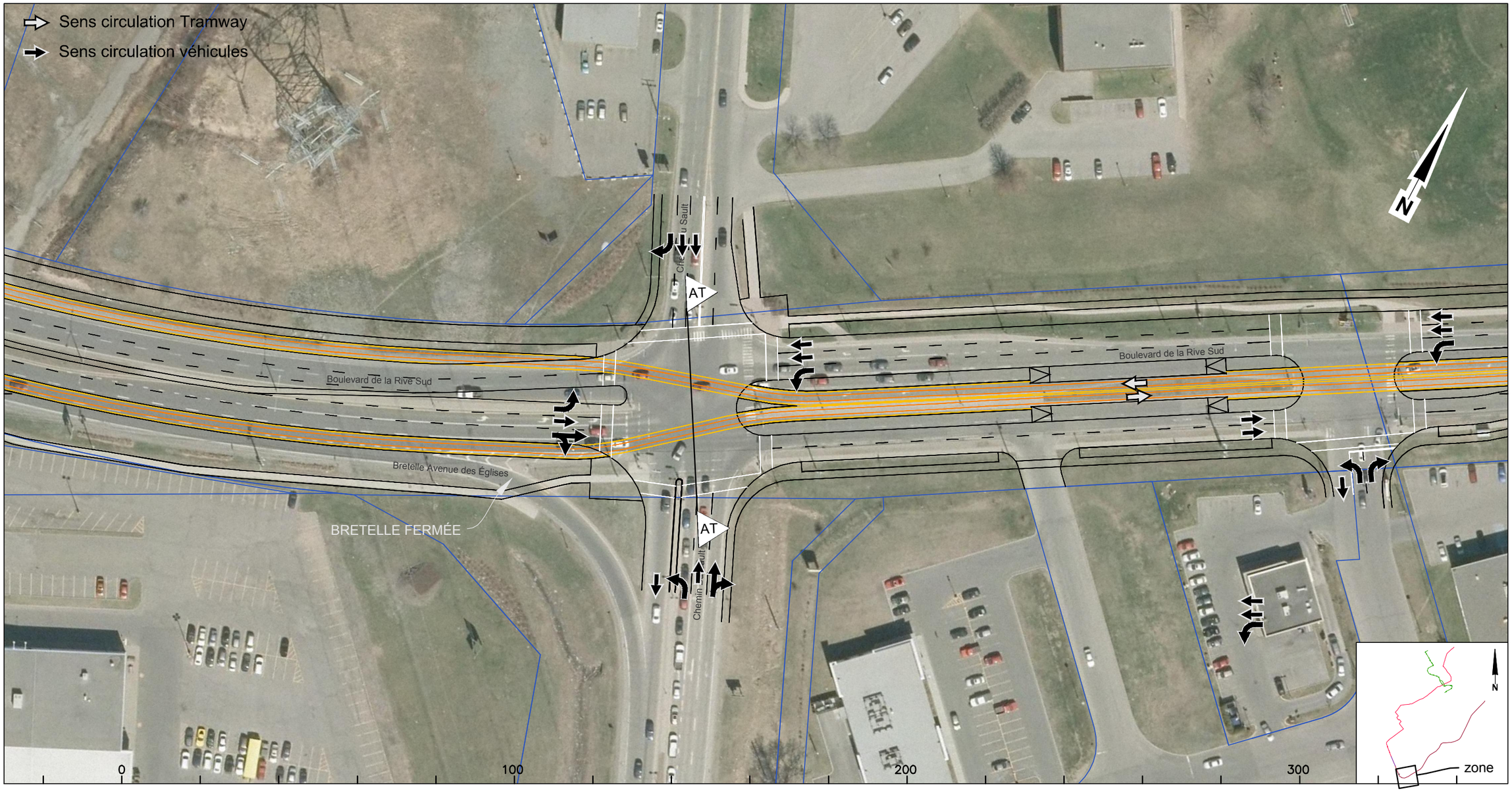

CLIENT :	Rev.	Date	Description	Dessiné par	Vérifié par	Approuvé par
RÉSEAU DE TRANSPORT DE LA CAPITALE	PB	2012-09-04	Édition préliminaire pour commentaires RTC	B.M.	M.I.	P.M.
	PC	2013-10-23	Édition préliminaire pour commentaires RTC	D.B./C.A.	S.H.	A.G.
	00	2014-01-24	Édition finale au RTC	D.B./C.A.	S.H.	A.G.
Dossier :	.	.	.	.	.	.
P-12-600-04	.	.	.	.	.	.

CONSULTANT : ROCHE · SNC·LAVALIN · egis rail · RÉGIS CÔTÉ ET ASSOCIÉS · graph synergie

PROJET :

Étude de faisabilité technique du tramway de Québec et de Lévis

Réseau de transport de la Capitale

INTITULÉ DE L'ÉTAPE : 1.2 TECHNOLOGIE ET INSERTION DU TRAMWAY	TRACÉ : 4	610879-0200-4ID0-4A18	
INTITULÉ DU PLAN : INSERTION TRACÉ QUÉBEC - LÉVIS	SÉQUENCE : A	ÉCHELLES : 1:1000	
	VARIANTE : 1	08 / 13	REV. 00

CE DOCUMENT NE DOIT PAS ÊTRE
UTILISÉ À DES FINS DE CONSTRUCTION

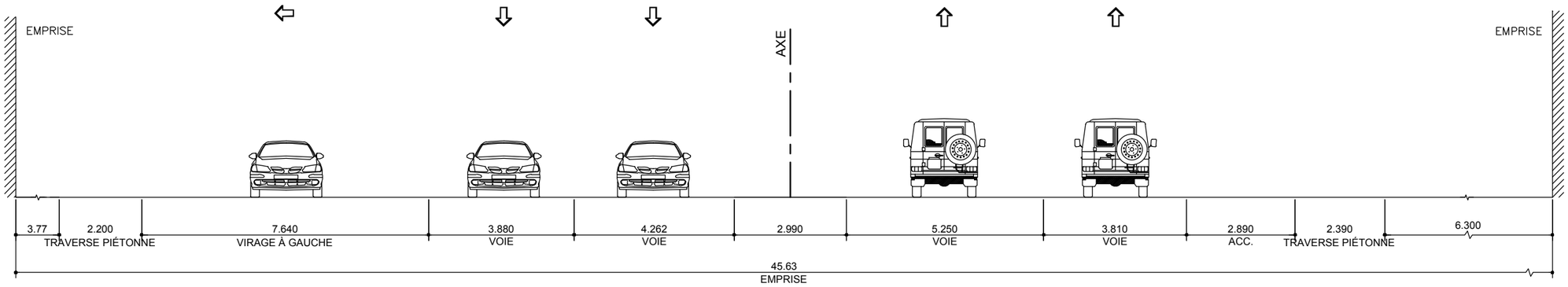

SITUATION EXISTANTE AT (Chemin du Sault)

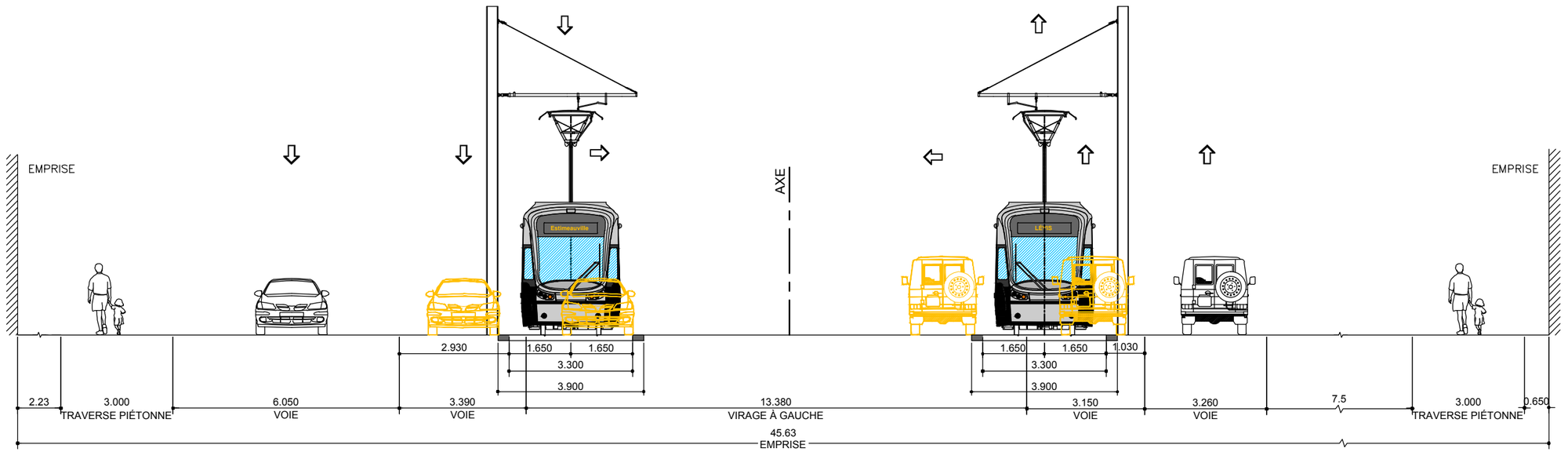

SITUATION PROPOSÉE AT (Chemin du Sault)

CLIENT : RTC RÉSEAU DE TRANSPORT DE LA CAPITALE	Rev.	Date	Description	Dessiné par	Vérifié par	Approuvé par
	PB	2012-09-04	Édition finale du RTC	D.B./C.A.	S.H.	A.G.
	.	.	.	.	.	.
	.	.	.	.	.	.
Dossier :	.	.	.	.	.	.
P-12-600-04	.	.	.	.	.	.

CONSULTANT : ROCHE · SNC·LAVALIN · egisrail · RÉGIS CÔTÉ ET ASSOCIÉS · graph synergie

PROJET :
Étude de faisabilité technique du tramway de Québec et de Lévis
Réseau de transport de la Capitale

INTITULÉ DE L'ÉTAPE : 1.2 TECHNOLOGIE ET INSERTION DU TRAMWAY	TRACÉ : 4	610879-0200-4ID1-4A14	
INTITULÉ DU PLAN : INSERTION TRACÉ QUÉBEC LÉVIS Boulevard de la Rive-Sud (Bilatéral)	SÉQUENCE : A	ÉCHELLES : 1:125	
	VARIANTE : 1	04 / 07	REV. PB

CE DOCUMENT NE DOIT PAS ÊTRE UTILISÉ À DES FINS DE CONSTRUCTION

Boulevard de la Rive-Sud (Axial)

-

CLIENT :	Rev.	Date	Description	Dessiné par	Vérifié par	Approuvé par
RÉSEAU DE TRANSPORT DE LA CAPITALE	PB	2012-09-04	Édition préliminaire pour commentaires RTC	B.M.	M.I.	P.M.
	PC	2013-10-23	Édition préliminaire pour commentaires RTC	D.B./C.A.	S.H.	A.G.
	00	2014-01-24	Édition finale au RTC	D.B./C.A.	S.H.	A.G.
Dossier :	.	.	.	.	.	.
P-12-600-04	.	.	.	.	.	.

CONSULTANT : ROCHE · SNC·LAVALIN · egis rail · RÉGIS CÔTÉ ET ASSOCIÉS · graph synergie

PROJET :

Étude de faisabilité technique du tramway de Québec et de Lévis

Réseau de transport de la Capitale

INTITULÉ DE L'ÉTAPE : 1.2 TECHNOLOGIE ET INSERTION DU TRAMWAY	TRACÉ : 4	610879-0200-4ID0-4A21	
INTITULÉ DU PLAN : INSERTION TRACÉ QUÉBEC - LÉVIS	SÉQUENCE : A	ÉCHELLES : 1:1000	
	VARIANTE : 2	09 / 13	REV. 00

CE DOCUMENT NE DOIT PAS ÊTRE
UTILISÉ À DES FINS DE CONSTRUCTION

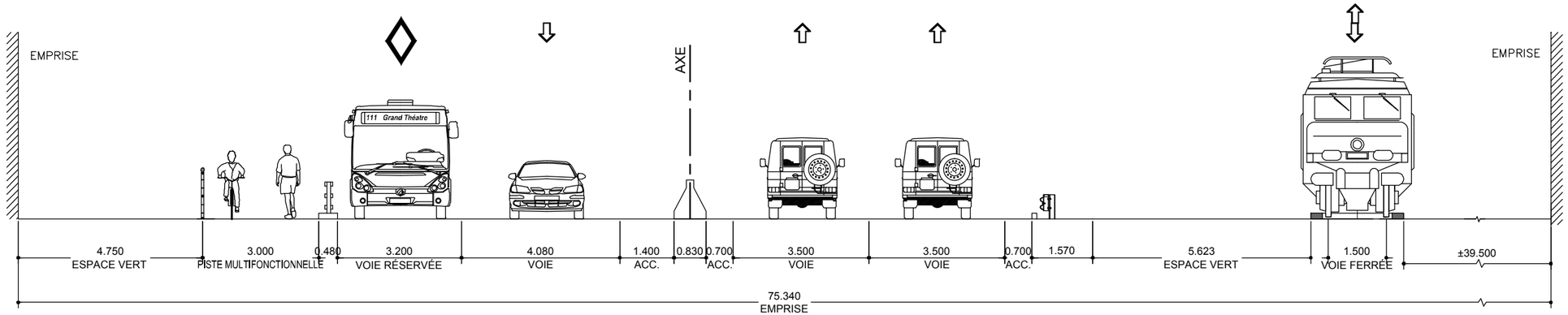

SITUATION EXISTANTE AT (sortie du pont Dominiom)

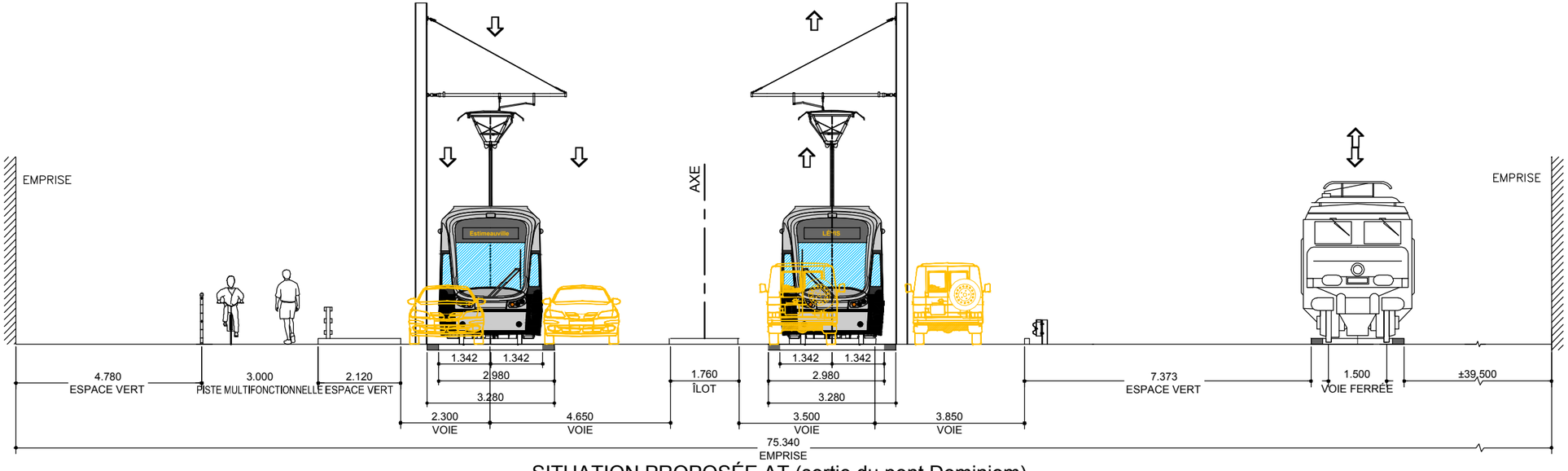

SITUATION PROPOSÉE AT (sortie du pont Dominiom)

CLIENT :	Rev.	Date	Description	Dessiné par	Vérifié par	Approuvé par
RTC RÉSEAU DE TRANSPORT DE LA CAPITALE	PB	2014-01-24	Édition finale au RTC	D.B./C.A.	S.H.	A.G.
	.	.	.	.	.	.
	.	.	.	.	.	.
Dossier :	.	.	.	.	.	.
P-12-600-04	.	.	.	.	.	.

CONSULTANT : ROCHE · SNC·LAVALIN · egisrail · RÉGIS CÔTÉ ET ASSOCIÉS · graph synergie

PROJET :

Étude de faisabilité technique du tramway de Québec et de Lévis

Réseau de transport de la Capitale

INTITULÉ DE L'ÉTAPE :

1.2 TECHNOLOGIE ET INSERTION DU TRAMWAY

INTITULÉ DU PLAN :

INSERTION TRACÉ QUÉBEC LÉVIS

Boulevard de la Rive-Sud (Axial)

TRACÉ :	610879-0200-4ID1-4A25	
4		
SÉQUENCE :	ÉCHELLES :	
A	1:125	
VARIANTE :	05/07	REV.
2		PB

CE DOCUMENT NE DOIT PAS ÊTRE
UTILISÉ À DES FINS DE CONSTRUCTION

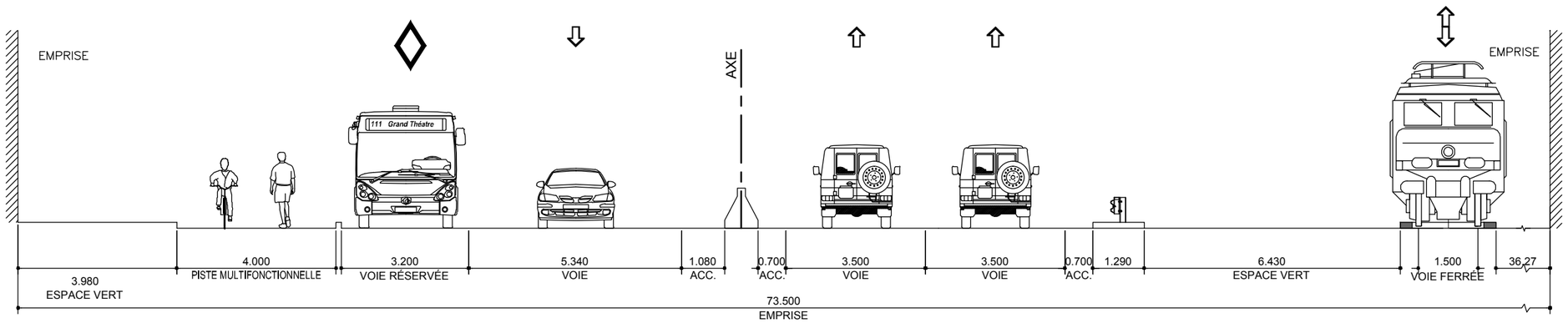

SITUATION EXISTANTE A1

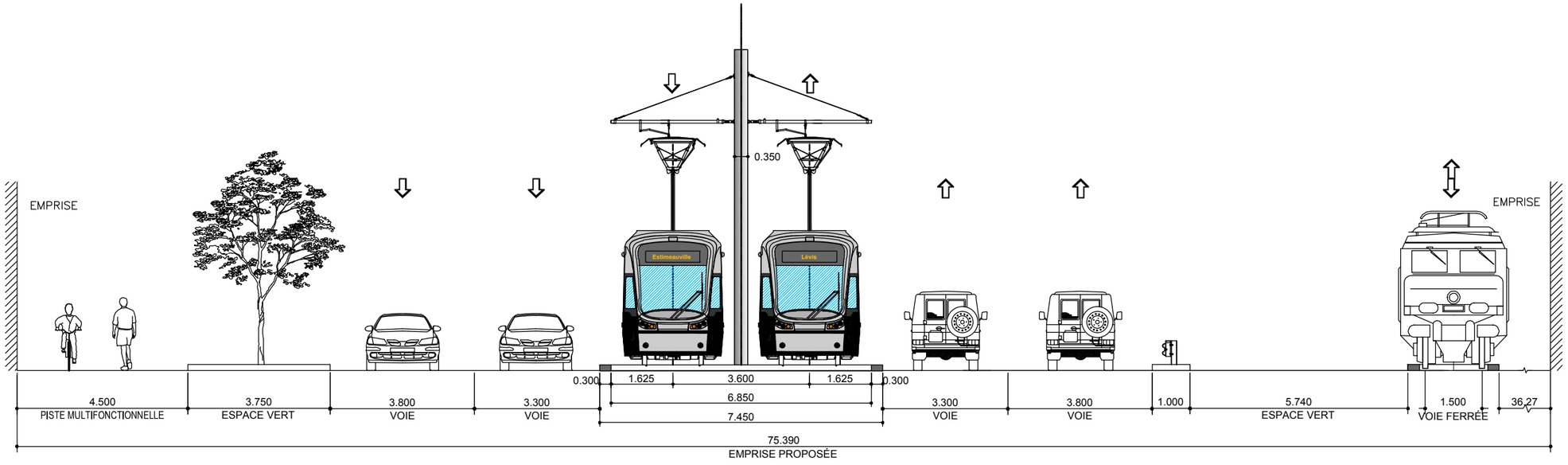

SITUATION PROPOSÉE A1

CLIENT : RÉSEAU DE TRANSPORT DE LA CAPITALE	Rev.	Date	Description	Dessiné par	Vérifié par	Approuvé par
	PB	2012-09-04	Édition préliminaire pour commentaires RTC	B.M.	M.I.	P.M.
	PC	2013-10-23	Édition préliminaire pour commentaires RTC	C.A.	S.H.	A.G.
	00	2014-01-24	Édition finale au RTC	D.B./C.A.	S.H.	A.G.
Dossier :	.	.	.	.	.	.
P-12-600-04	.	.	.	.	.	.

CONSULTANT : ROCHE · SNC·LAVALIN · egisrail · RÉGIS CÔTÉ ET ASSOCIÉS · graph synergie

PROJET :
Étude de faisabilité technique du tramway de Québec et de Lévis
Réseau de transport de la Capitale

INTITULÉ DE L'ÉTAPE :
1.2 TECHNOLOGIE ET INSERTION DU TRAMWAY

INTITULÉ DU PLAN :
INSERTION TRACÉ QUÉBEC LÉVIS
Boulevard de la Rive-Sud (Axial)

TRACÉ :	610879-0200-4ID1-4A26	
4		
SÉQUENCE :	ÉCHELLES :	
A	1:125	
VARIANTE :	06 / 07	REV.
2		00

CE DOCUMENT NE DOIT PAS ÊTRE
UTILISÉ À DES FINS DE CONSTRUCTION

Boulevard de la Rive-Sud (Axial)

-

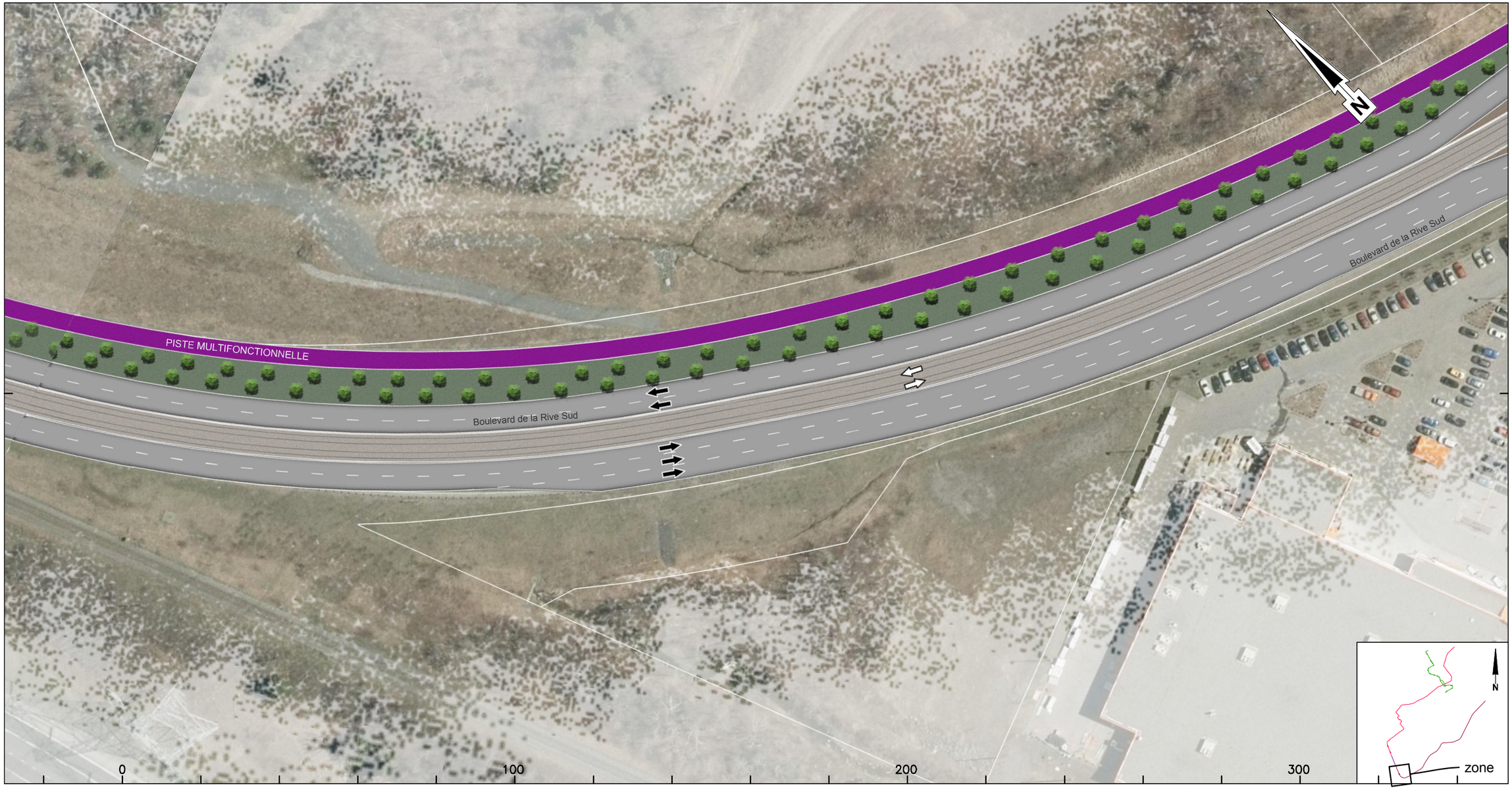

CLIENT :	Rev.	Date	Description	Dessiné par	Vérifié par	Approuvé par
RÉSEAU DE TRANSPORT DE LA CAPITALE	PB	2012-09-04	Édition préliminaire pour commentaires RTC	B.M.	M.I.	P.M.
	PC	2013-10-23	Édition préliminaire pour commentaires RTC	D.B./C.A.	S.H.	A.G.
	00	2014-01-24	Édition finale au RTC	D.B./C.A.	S.H.	A.G.
Dossier :	.	.	.	.	.	.
P-12-600-04	.	.	.	.	.	.

CONSULTANT : ROCHE · SNC·LAVALIN · egis rail · RÉGIS CÔTÉ ET ASSOCIÉS · graph synergie

PROJET :

Étude de faisabilité technique du tramway de Québec et de Lévis

Réseau de transport de la Capitale

INTITULÉ DE L'ÉTAPE : 1.2 TECHNOLOGIE ET INSERTION DU TRAMWAY	TRACÉ : 4	610879-0200-4ID0-4A22	
INTITULÉ DU PLAN : INSERTION TRACÉ QUÉBEC - LÉVIS	SÉQUENCE : A	ÉCHELLES : 1:1000	
	VARIANTE : 2	10 / 13	REV. 00

CE DOCUMENT NE DOIT PAS ÊTRE UTILISÉ À DES FINS DE CONSTRUCTION

Boulevard de la Rive-Sud (Axial)

Près de: Rue de la Concorde

CLIENT :	Rev.	Date	Description	Dessiné par	Vérifié par	Approuvé par
RÉSEAU DE TRANSPORT DE LA CAPITALE	PB	2012-09-04	Édition préliminaire pour commentaires RTC	B.M.	M.I.	P.M.
	PC	2013-10-23	Édition préliminaire pour commentaires RTC	D.B./C.A.	S.H.	A.G.
	00	2014-01-24	Édition finale au RTC	D.B./C.A.	S.H.	A.G.
Dossier :	.	.	.	.	.	.
P-12-600-04	.	.	.	.	.	.

CONSULTANT : ROCHE · SNC·LAVALIN · egis rail · RÉGIS CÔTÉ ET ASSOCIÉS · graph synergie

PROJET :

Étude de faisabilité technique du tramway de Québec et de Lévis

Réseau de transport de la Capitale

INTITULÉ DE L'ÉTAPE : 1.2 TECHNOLOGIE ET INSERTION DU TRAMWAY	TRACÉ : 4	610879-0200-4ID0-4A23
INTITULÉ DU PLAN : INSERTION TRACÉ QUÉBEC - LÉVIS	SÉQUENCE : A	ÉCHELLES : 1:1000
	VARIANTE : 2	11/13 — REV. 00

CE DOCUMENT NE DOIT PAS ÊTRE UTILISÉ À DES FINS DE CONSTRUCTION

Boulevard de la Rive-Sud (Axial)

Près de: Rue des Promenades

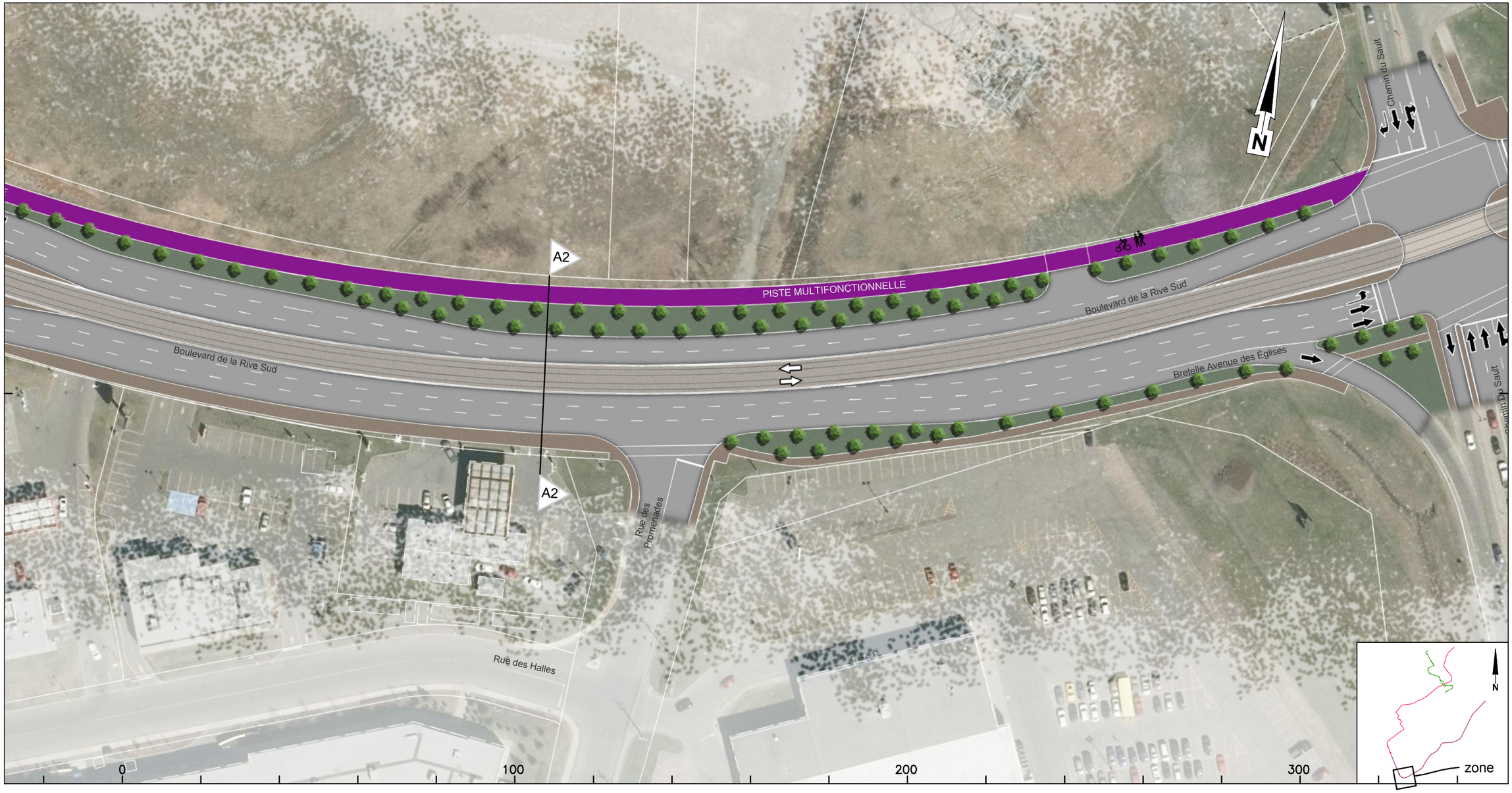

CLIENT :	Rev.	Date	Description	Dessiné par	Vérifié par	Approuvé par
RÉSEAU DE TRANSPORT DE LA CAPITALE	PB	2012-09-04	Édition préliminaire pour commentaires RTC	B.M.	M.I.	P.M.
	PC	2013-10-23	Édition préliminaire pour commentaires RTC	D.B./C.A.	S.H.	A.G.
	00	2014-01-24	Édition finale au RTC	D.B./C.A.	S.H.	A.G.
Dossier :	.	.	.	.	.	.
P-12-600-04	.	.	.	.	.	.

CONSULTANT : ROCHE · SNC·LAVALIN · egis rail · RÉGIS CÔTÉ ET ASSOCIÉS · graph synergie

PROJET :

Étude de faisabilité technique du tramway de Québec et de Lévis

Réseau de transport de la Capitale

INTITULÉ DE L'ÉTAPE : 1.2 TECHNOLOGIE ET INSERTION DU TRAMWAY	TRACÉ : 4	610879-0200-4ID0-4A24
INTITULÉ DU PLAN : INSERTION TRACÉ QUÉBEC - LÉVIS	SÉQUENCE : A	ÉCHELLES : 1:1000
	VARIANTE : 2	12/13 — REV. 00

CE DOCUMENT NE DOIT PAS ÊTRE
UTILISÉ À DES FINS DE CONSTRUCTION

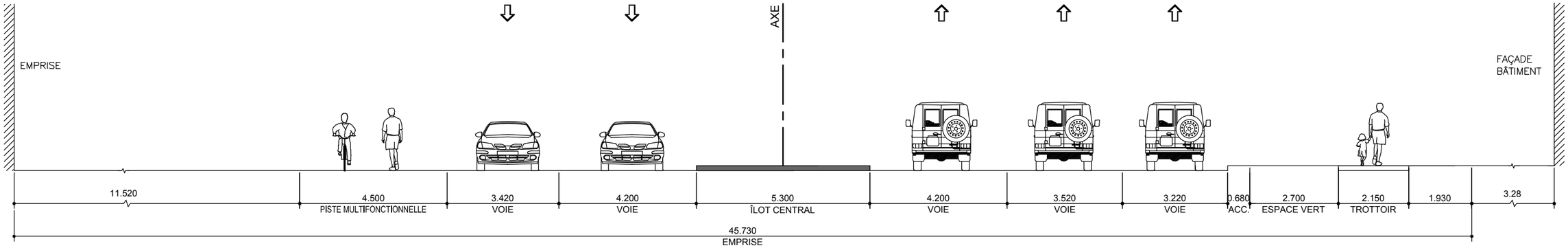

SITUATION EXISTANTE A2

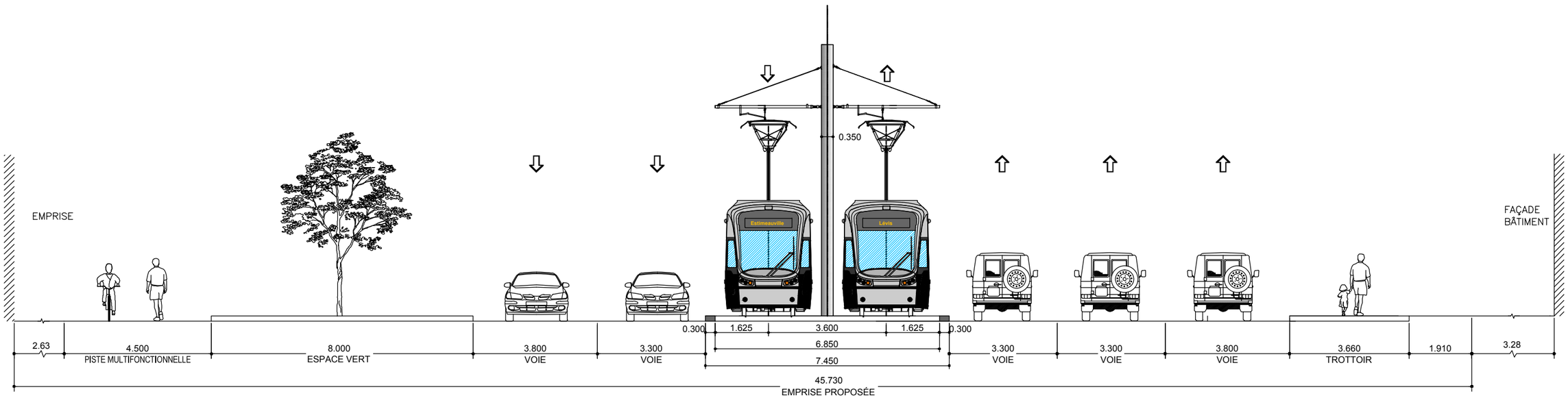

SITUATION PROPOSÉE A2

CLIENT : RÉSEAU DE TRANSPORT DE LA CAPITALE	Rev.	Date	Description	Dessiné par	Vérifié par	Approuvé par
	PB	2012-09-04	Édition préliminaire pour commentaires RTC	B.M.	M.I.	P.M.
	PC	2013-10-23	Édition préliminaire pour commentaires RTC	C.A.	S.H.	A.G.
	00	2014-01-24	Édition finale au RTC	D.B./C.A.	S.H.	A.G.
Dossier :	.	.	.	.	.	.
P-12-600-04	.	.	.	.	.	.

CONSULTANT : ROCHE · SNC·LAVALIN · egisrail · RÉGIS CÔTÉ ET ASSOCIÉS · graph synergie

PROJET :

Étude de faisabilité technique du tramway de Québec et de Lévis

Réseau de transport de la Capitale

INTITULÉ DE L'ÉTAPE : 1.2 TECHNOLOGIE ET INSERTION DU TRAMWAY	TRACÉ : 4	610879-0200-4ID1-4A17	
INTITULÉ DU PLAN : INSERTION TRACÉ QUÉBEC LÉVIS Boulevard de la Rive-Sud - Près de Rue des Promenades (Axial)	SÉQUENCE : A	ÉCHELLES : 1:125	
	VARIANTE : 2	07 / 07	REV. 00

CE DOCUMENT NE DOIT PAS ÊTRE UTILISÉ À DES FINS DE CONSTRUCTION

Boulevard de la Rive-Sud (Axial)

Près du: Chemin du Sault / Avenue des Églises

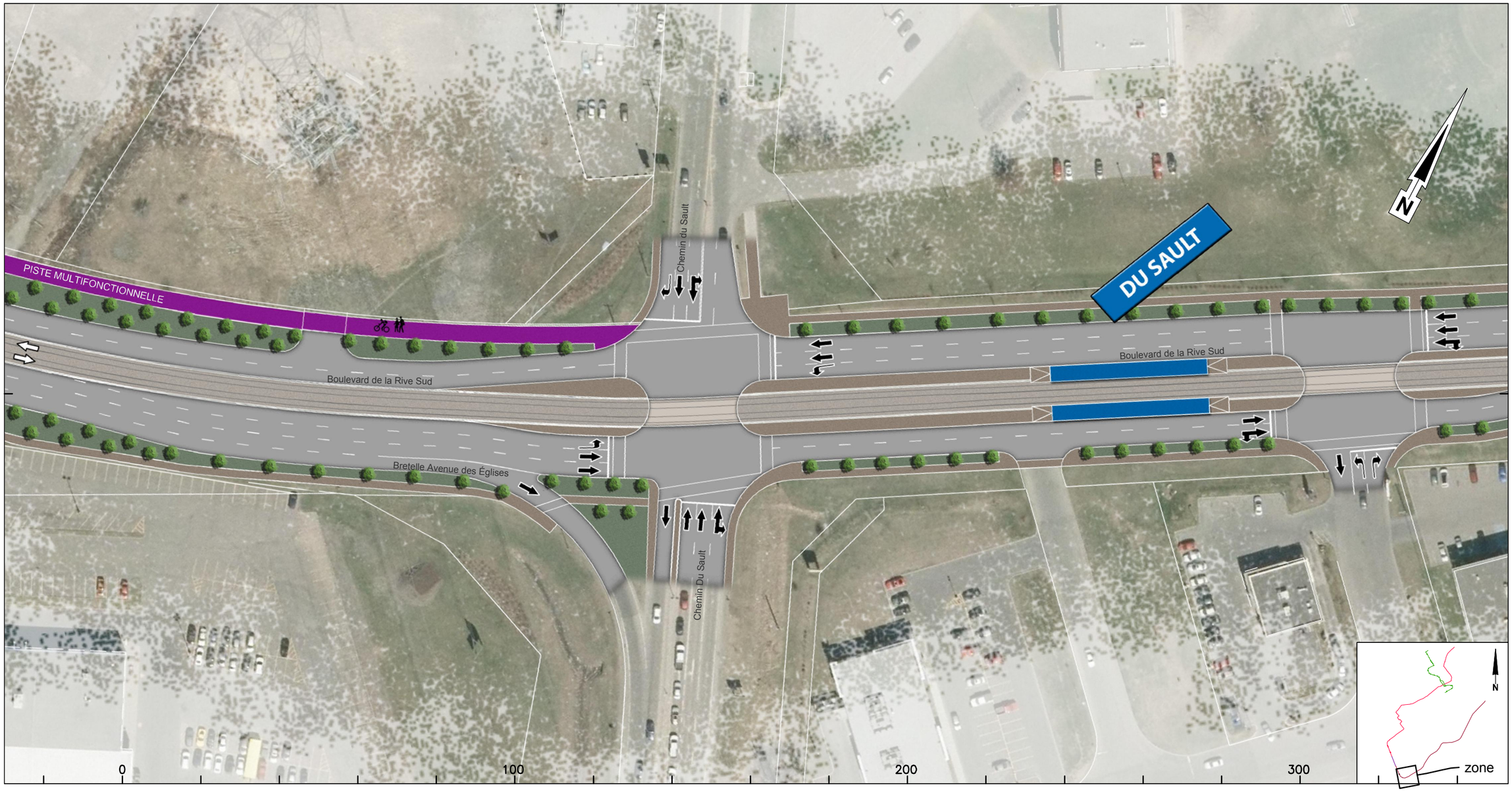

CLIENT :	Rev.	Date	Description	Dessiné par	Vérifié par	Approuvé par
RTC RÉSEAU DE TRANSPORT DE LA CAPITALE	PB	2012-09-04	Édition préliminaire pour commentaires RTC	B.M.	M.I.	P.M.
	PC	2013-10-23	Édition préliminaire pour commentaires RTC	D.B./C.A.	S.H.	A.G.
	OO	2014-01-24	Édition finale au RTC	D.B./C.A.	S.H.	A.G.
Dossier :	.	.	.	.	.	.
P-12-600-04	.	.	.	.	.	.

CONSULTANT : ROCHE · SNC·LAVALIN · egis rail · RÉGIS CÔTÉ ET ASSOCIÉS · graph synergie

PROJET :

Étude de faisabilité technique du tramway de Québec et de Lévis

Réseau de transport de la Capitale

INTITULÉ DE L'ÉTAPE : 1.2 TECHNOLOGIE ET INSERTION DU TRAMWAY	TRACÉ : 4	610879-0200-4ID0-4A25	
INTITULÉ DU PLAN : INSERTION TRACÉ QUÉBEC - LÉVIS	SÉQUENCE : A	ÉCHELLES : 1:1000	
	VARIANTE : 2	13 / 13	REV. 00

CE DOCUMENT NE DOIT PAS ÊTRE UTILISÉ À DES FINS DE CONSTRUCTION

Boulevard de la Rive-Sud

Du: Chemin du Sault / Avenue des Églises À: la Place de la Vanoise (anciennement)

CLIENT :	Rev.	Date	Description	Dessiné par	Vérifié par	Approuvé par
RÉSEAU DE TRANSPORT DE LA CAPITALE	PB	2012-09-04	Édition préliminaire pour commentaires RTC	B.M.	M.I.	P.M.
	PC	2013-10-23	Édition préliminaire pour commentaires RTC	D.B./C.A.	S.H.	A.G.
	00	2014-01-24	Édition finale au RTC	D.B./C.A.	S.H.	A.G.
Dossier :	.	.	.	.	.	.
P-12-600-04	.	.	.	.	.	.

CONSULTANT : ROCHE · SNC·LAVALIN · egis rail · RÉGIS CÔTÉ ET ASSOCIÉS · graph synergie

PROJET :

Étude de faisabilité technique du tramway de Québec et de Lévis

Réseau de transport de la Capitale

INTITULÉ DE L'ÉTAPE : 1.2 TECHNOLOGIE ET INSERTION DU TRAMWAY

INTITULÉ DU PLAN : INSERTION TRACÉ QUÉBEC - LÉVIS

TRACÉ : 4

SÉQUENCE : B

VARIANTE : -

610879-0200-4ID0-4B01

ÉCHELLES : 1:1000

01 / 12

REV. 00

CE DOCUMENT NE DOIT PAS ÊTRE UTILISÉ À DES FINS DE CONSTRUCTION

Boulevard de la Rive-Sud

Près de: Ernest-Lacasse

CLIENT :	Rev.	Date	Description	Dessiné par	Vérifié par	Approuvé par
RÉSEAU DE TRANSPORT DE LA CAPITALE	PB	2012-09-04	Édition préliminaire pour commentaires RTC	B.M.	M.I.	P.M.
	PC	2013-10-23	Édition préliminaire pour commentaires RTC	D.B./C.A.	S.H.	A.G.
	00	2014-01-24	Édition finale au RTC	D.B./C.A.	S.H.	A.G.
Dossier :	.	.	.	.	.	.
P-12-600-04	.	.	.	.	.	.

CONSULTANT : ROCHE · SNC·LAVALIN · egis rail · RÉGIS CÔTÉ ET ASSOCIÉS · graph synergie

PROJET :

Étude de faisabilité technique du tramway de Québec et de Lévis

Réseau de transport de la Capitale

INTITULÉ DE L'ÉTAPE : 1.2 TECHNOLOGIE ET INSERTION DU TRAMWAY	TRACÉ : 4	610879-0200-4ID0-4B02
INTITULÉ DU PLAN : INSERTION TRACÉ QUÉBEC - LÉVIS	SÉQUENCE : B	ÉCHELLES : 1:1000
	VARIANTE : -	02 / 12 — REV. 00

CE DOCUMENT NE DOIT PAS ÊTRE UTILISÉ À DES FINS DE CONSTRUCTION

Boulevard de la Rive-Sud

Près du: Camping La Relâche

CLIENT :	Rev.	Date	Description	Dessiné par	Vérifié par	Approuvé par
RÉSEAU DE TRANSPORT DE LA CAPITALE	PB	2012-09-04	Édition préliminaire pour commentaires RTC	B.M.	M.I.	P.M.
	PC	2013-10-23	Édition préliminaire pour commentaires RTC	D.B./C.A.	S.H.	A.G.
	00	2014-01-24	Édition finale au RTC	D.B./C.A.	S.H.	A.G.
Dossier :	.	.	.	.	.	.
P-12-600-04	.	.	.	.	.	.

CONSULTANT : ROCHE · SNC-LAVALIN · egis rail · RÉGIS CÔTÉ ET ASSOCIÉS · graph synergie

PROJET :

Étude de faisabilité technique du tramway de Québec et de Lévis

Réseau de transport de la Capitale

INTITULÉ DE L'ÉTAPE : 1.2 TECHNOLOGIE ET INSERTION DU TRAMWAY

INTITULÉ DU PLAN : INSERTION TRACÉ QUÉBEC - LÉVIS

TRACÉ : 4

SÉQUENCE : B

VARIANTE : -

610879-0200-4ID0-4B03

ÉCHELLES : 1:1000

03 / 12

REV. 00

CE DOCUMENT NE DOIT PAS ÊTRE UTILISÉ À DES FINS DE CONSTRUCTION

Boulevard de la Rive-Sud

À: Rue des Hirondelles

CLIENT :	Rev.	Date	Description	Dessiné par	Vérifié par	Approuvé par
RÉSEAU DE TRANSPORT DE LA CAPITALE	PB	2012-09-04	Édition préliminaire pour commentaires RTC	B.M.	M.I.	P.M.
	PC	2013-10-23	Édition préliminaire pour commentaires RTC	D.B./C.A.	S.H.	A.G.
	00	2014-01-24	Édition finale au RTC	D.B./C.A.	S.H.	A.G.
Dossier :	.	.	.	.	.	.
P-12-600-04	.	.	.	.	.	.

CONSULTANT : ROCHE · SNC-LAVALIN · egis rail · RÉGIS CÔTÉ ET ASSOCIÉS · graph synergie

PROJET :

Étude de faisabilité technique du tramway de Québec et de Lévis

Réseau de transport de la Capitale

INTITULÉ DE L'ÉTAPE : 1.2 TECHNOLOGIE ET INSERTION DU TRAMWAY	TRACÉ : 4	610879-0200-4ID0-4B04
INTITULÉ DU PLAN : INSERTION TRACÉ QUÉBEC - LÉVIS	SÉQUENCE : B	ÉCHELLES : 1:1000
	VARIANTE : -	04 / 12 — REV. 00

CE DOCUMENT NE DOIT PAS ÊTRE
UTILISÉ À DES FINS DE CONSTRUCTION

Boulevard de la Rive-Sud

-

CLIENT :	Rev.	Date	Description	Dessiné par	Vérifié par	Approuvé par
RTC RÉSEAU DE TRANSPORT DE LA CAPITALE	PB	2012-09-04	Édition préliminaire pour commentaires RTC	B.M.	M.I.	P.M.
	PC	2013-10-23	Édition préliminaire pour commentaires RTC	D.B./C.A.	S.H.	A.G.
	OO	2014-01-24	Édition finale au RTC	D.B./C.A.	S.H.	A.G.
Dossier :	.	.	.	.	.	.
P-12-600-04	.	.	.	.	.	.

CONSULTANT : ROCHE · SNC·LAVALIN · egis rail · RÉGIS CÔTÉ ET ASSOCIÉS · graph synergie

PROJET :

Étude de faisabilité technique du tramway de Québec et de Lévis

Réseau de transport de la Capitale

INTITULÉ DE L'ÉTAPE : 1.2 TECHNOLOGIE ET INSERTION DU TRAMWAY	TRACÉ : 4	610879-0200-4ID0-4B05	
INTITULÉ DU PLAN : INSERTION TRACÉ QUÉBEC - LÉVIS	SÉQUENCE : B	ÉCHELLES : 1:1000	
	VARIANTE : -	05 / 12	REV. 00

CE DOCUMENT NE DOIT PAS ÊTRE UTILISÉ À DES FINS DE CONSTRUCTION

Boulevard de la Rive-Sud

-

CLIENT :	Rev.	Date	Description	Dessiné par	Vérifié par	Approuvé par
RÉSEAU DE TRANSPORT DE LA CAPITALE	PB	2012-09-04	Édition préliminaire pour commentaires RTC	B.M.	M.I.	P.M.
	PC	2013-10-23	Édition préliminaire pour commentaires RTC	D.B./C.A.	S.H.	A.G.
	00	2014-01-24	Édition finale au RTC	D.B./C.A.	S.H.	A.G.
Dossier :	.	.	.	.	.	.
	.	.	.	.	.	.
P-12-600-04						

CONSULTANT : ROCHE · SNC·LAVALIN · egis rail · RÉGIS CÔTÉ ET ASSOCIÉS · graph synergie

PROJET :

Étude de faisabilité technique du tramway de Québec et de Lévis

Réseau de transport de la Capitale

INTITULÉ DE L'ÉTAPE : 1.2 TECHNOLOGIE ET INSERTION DU TRAMWAY	TRACÉ : 4	610879-0200-4ID0-4B06	
INTITULÉ DU PLAN : INSERTION TRACÉ QUÉBEC - LÉVIS	SÉQUENCE : B	ÉCHELLES : 1:1000	
	VARIANTE : -	06 / 12	REV. 00

CE DOCUMENT NE DOIT PAS ÊTRE UTILISÉ À DES FINS DE CONSTRUCTION

Boulevard de la Rive-Sud

-

CLIENT :	Rev.	Date	Description	Dessiné par	Vérifié par	Approuvé par
RTC RÉSEAU DE TRANSPORT DE LA CAPITALE	PB	2012-09-04	Édition préliminaire pour commentaires RTC	B.M.	M.I.	P.M.
	PC	2013-10-23	Édition préliminaire pour commentaires RTC	D.B./C.A.	S.H.	A.G.
	OO	2014-01-24	Édition finale au RTC	D.B./C.A.	S.H.	A.G.
Dossier :	.	.	.	.	.	.
P-12-600-04	.	.	.	.	.	.

CONSULTANT : ROCHE · SNC·LAVALIN · egisrail · RÉGIS CÔTÉ ET ASSOCIÉS · graph synergie

PROJET :

Étude de faisabilité technique du tramway de Québec et de Lévis

Réseau de transport de la Capitale

INTITULÉ DE L'ÉTAPE : 1.2 TECHNOLOGIE ET INSERTION DU TRAMWAY	TRACÉ : 4	610879-0200-4ID0-4B07	
INTITULÉ DU PLAN : INSERTION TRACÉ QUÉBEC - LÉVIS	SÉQUENCE : B	ÉCHELLES : 1:1000	
	VARIANTE : -	07 / 12	REV. 00

CE DOCUMENT NE DOIT PAS ÊTRE
UTILISÉ À DES FINS DE CONSTRUCTION

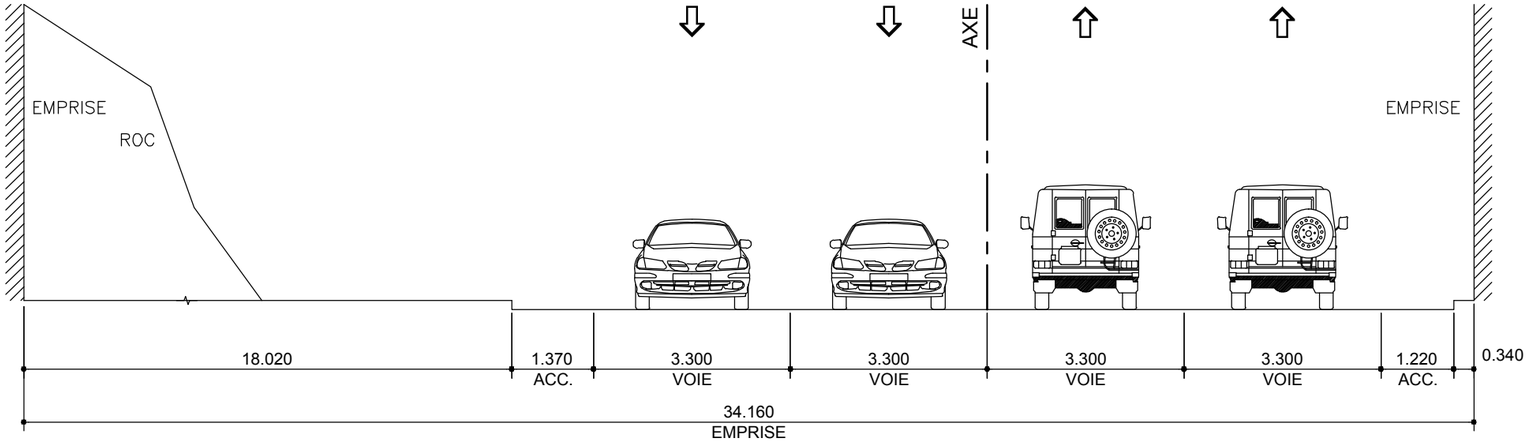

SITUATION EXISTANTE B1

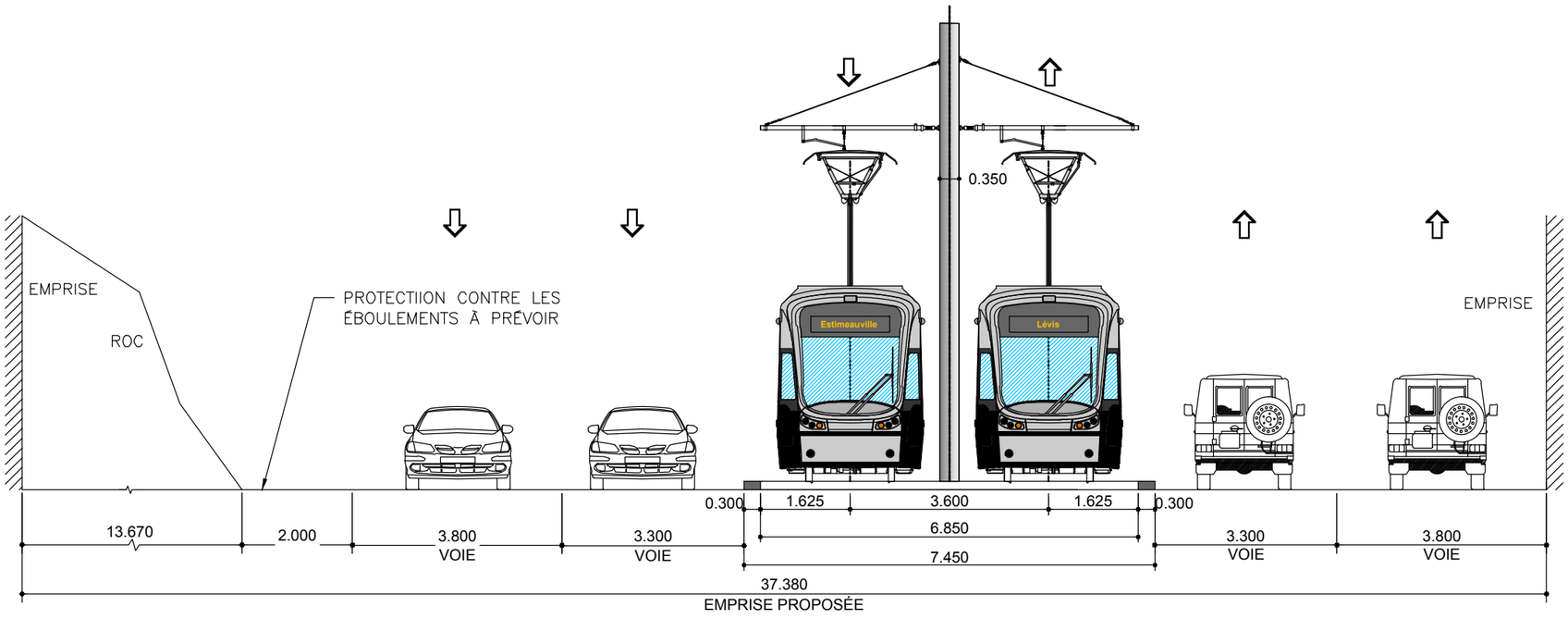

SITUATION PROPOSÉE B1

CLIENT : RÉSEAU DE TRANSPORT DE LA CAPITALE	Rev.	Date	Description	Dessiné par	Vérifié par	Approuvé par
	PB	2012-09-04	Édition préliminaire pour commentaires RTC	B.M.	M.I.	P.M.
	PC	2013-10-23	Édition préliminaire pour commentaires RTC	C.A.	S.H.	A.G.
	00	2014-01-24	Édition finale au RTC	D.B./C.A.	S.H.	A.G.
Dossier :	.	.	.	.	.	.
P-12-600-04	.	.	.	.	.	.

CONSULTANT : ROCHE · SNC·LAVALIN · egisrail · RÉGIS CÔTÉ ET ASSOCIÉS · graph synergie

PROJET :
Étude de faisabilité technique du tramway de Québec et de Lévis
Réseau de transport de la Capitale

INTITULÉ DE L'ÉTAPE :
1.2 TECHNOLOGIE ET INSERTION DU TRAMWAY

INTITULÉ DU PLAN :
INSERTION TRACÉ QUÉBEC LÉVIS
Boulevard de la Rive-Sud

TRACÉ : 4
SÉQUENCE : B
VARIANTE : -

610879-0200-4ID1-4B01

ÉCHELLES : 1:100

01 / 01

REV. 00

CE DOCUMENT NE DOIT PAS ÊTRE UTILISÉ À DES FINS DE CONSTRUCTION

Boulevard de la Rive-Sud

Près de: Rue Wilson

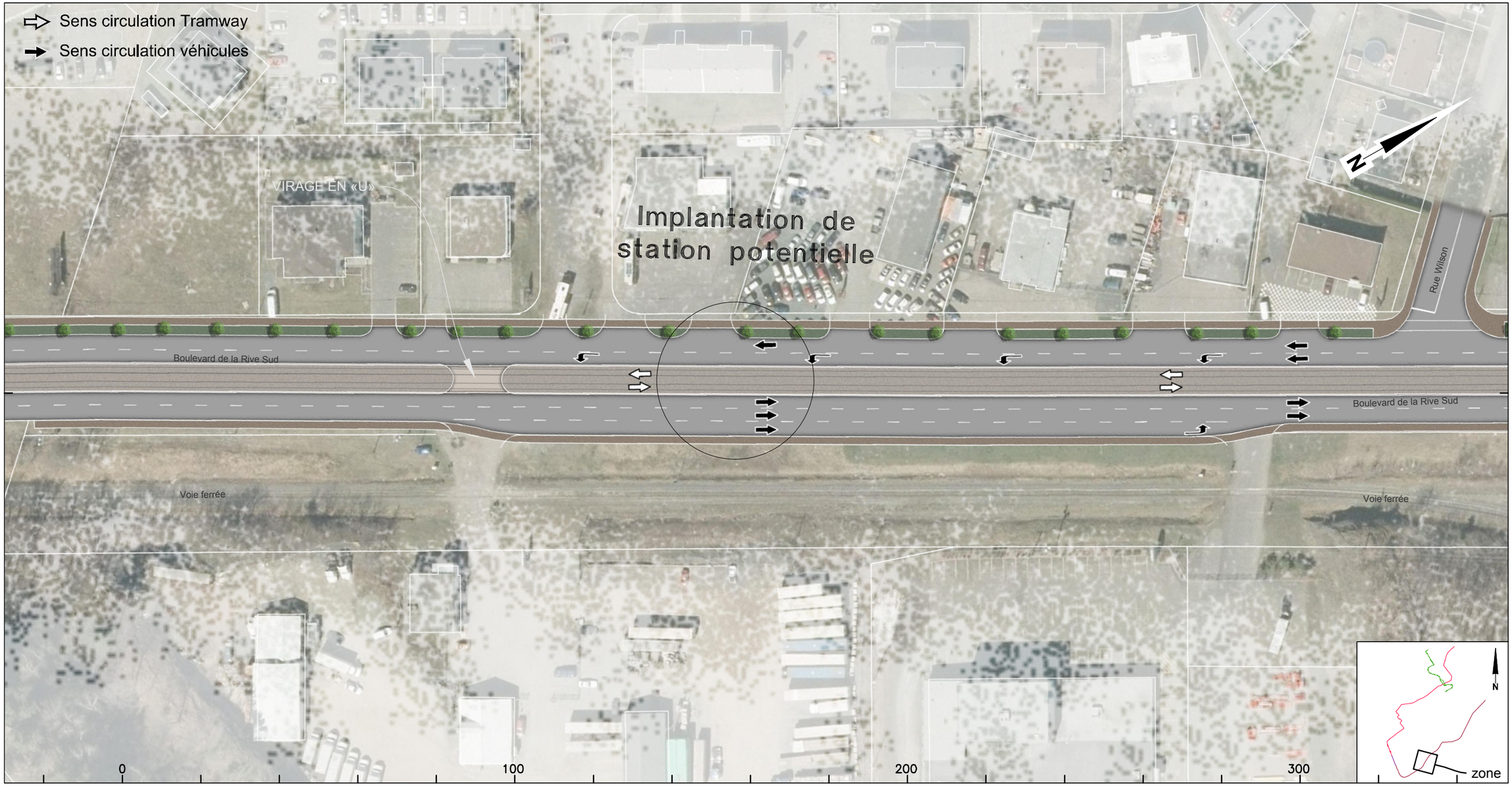

CLIENT :	Rev.	Date	Description	Dessiné par	Vérifié par	Approuvé par
RÉSEAU DE TRANSPORT DE LA CAPITALE	PB	2012-09-04	Édition préliminaire pour commentaires RTC	B.M.	M.I.	P.M.
	PC	2013-10-23	Édition préliminaire pour commentaires RTC	D.B./C.A.	S.H.	A.G.
	00	2014-01-24	Édition finale au RTC	D.B./C.A.	S.H.	A.G.
Dossier :	.	.	.	.	.	.
P-12-600-04	.	.	.	.	.	.

CONSULTANT : ROCHE · SNC·LAVALIN · egis rail · RÉGIS CÔTÉ ET ASSOCIÉS · graph synergie

PROJET :

Étude de faisabilité technique du tramway de Québec et de Lévis

Réseau de transport de la Capitale

INTITULÉ DE L'ÉTAPE : 1.2 TECHNOLOGIE ET INSERTION DU TRAMWAY	TRACÉ : 4	610879-0200-4ID0-4B08
INTITULÉ DU PLAN : INSERTION TRACÉ QUÉBEC - LÉVIS	SÉQUENCE : B	ÉCHELLES : 1:1000
	VARIANTE : -	08 / 12 — REV. 00

CE DOCUMENT NE DOIT PAS ÊTRE UTILISÉ À DES FINS DE CONSTRUCTION

Boulevard de la Rive-Sud

De: Rue Wilson À: Rue Desneiges

CLIENT :	Rev.	Date	Description	Dessiné par	Vérifié par	Approuvé par
RÉSEAU DE TRANSPORT DE LA CAPITALE	PB	2012-09-04	Édition préliminaire pour commentaires RTC	B.M.	M.I.	P.M.
	PC	2013-10-23	Édition préliminaire pour commentaires RTC	D.B./C.A.	S.H.	A.G.
	00	2014-01-24	Édition finale au RTC	D.B./C.A.	S.H.	A.G.
Dossier :	.	.	.	.	.	.
P-12-600-04	.	.	.	.	.	.

CONSULTANT : ROCHE · SNC·LAVALIN · egis rail · RÉGIS CÔTÉ ET ASSOCIÉS · graph synergie

PROJET :

Étude de faisabilité technique du tramway de Québec et de Lévis

Réseau de transport de la Capitale

INTITULÉ DE L'ÉTAPE : 1.2 TECHNOLOGIE ET INSERTION DU TRAMWAY

INTITULÉ DU PLAN : INSERTION TRACÉ QUÉBEC - LÉVIS

TRACÉ : 4

SÉQUENCE : B

VARIANTE : -

610879-0200-4ID0-4B09

ÉCHELLES : 1:1000

09/12

REV. 00

CE DOCUMENT NE DOIT PAS ÊTRE UTILISÉ À DES FINS DE CONSTRUCTION

Boulevard de la Rive-Sud

Près de: 1ère Avenue

CLIENT :	Rev.	Date	Description	Dessiné par	Vérifié par	Approuvé par
RTC RÉSEAU DE TRANSPORT DE LA CAPITALE	PB	2012-09-04	Édition préliminaire pour commentaires RTC	B.M.	M.I.	P.M.
	PC	2013-10-23	Édition préliminaire pour commentaires RTC	D.B./C.A.	S.H.	A.G.
	00	2014-01-24	Édition finale au RTC	D.B./C.A.	S.H.	A.G.
Dossier :	.	.	.	.	.	.
P-12-600-04	.	.	.	.	.	.

CONSULTANT : ROCHE · SNC·LAVALIN · egis rail · RÉGIS CÔTÉ ET ASSOCIÉS · graph synergie

PROJET :

Étude de faisabilité technique du tramway de Québec et de Lévis

Réseau de transport de la Capitale

INTITULÉ DE L'ÉTAPE : 1.2 TECHNOLOGIE ET INSERTION DU TRAMWAY	TRACÉ : 4	610879-0200-4ID0-4B010	
INTITULÉ DU PLAN : INSERTION TRACÉ QUÉBEC - LÉVIS	SÉQUENCE : B	ÉCHELLES : 1:1000	
	VARIANTE : -	10 / 12	REV. 00

CE DOCUMENT NE DOIT PAS ÊTRE UTILISÉ À DES FINS DE CONSTRUCTION

Boulevard de la Rive-Sud

Près de: Rue Saint Eustache

CLIENT :	Rev.	Date	Description	Dessiné par	Vérifié par	Approuvé par
RÉSEAU DE TRANSPORT DE LA CAPITALE	PB	2012-09-04	Édition préliminaire pour commentaires RTC	B.M.	M.I.	P.M.
	PC	2013-10-23	Édition préliminaire pour commentaires RTC	D.B./C.A.	S.H.	A.G.
	00	2014-01-24	Édition finale au RTC	D.B./C.A.	S.H.	A.G.
Dossier :	.	.	.	.	.	.
P-12-600-04	.	.	.	.	.	.

CONSULTANT : ROCHE · SNC·LAVALIN · egis rail · RÉGIS CÔTÉ ET ASSOCIÉS · graph synergie

PROJET :

Étude de faisabilité technique du tramway de Québec et de Lévis

Réseau de transport de la Capitale

INTITULÉ DE L'ÉTAPE : 1.2 TECHNOLOGIE ET INSERTION DU TRAMWAY	TRACÉ : 4	610879-0200-4ID0-4B011	
INTITULÉ DU PLAN : INSERTION TRACÉ QUÉBEC - LÉVIS	SÉQUENCE : B	ÉCHELLES : 1:1000	
	VARIANTE : -	11 / 12	REV. 00

CE DOCUMENT NE DOIT PAS ÊTRE UTILISÉ À DES FINS DE CONSTRUCTION

Boulevard de la Rive-Sud

De: Rue Saint Eustache À: Rue Monfort / 4ème Avenue

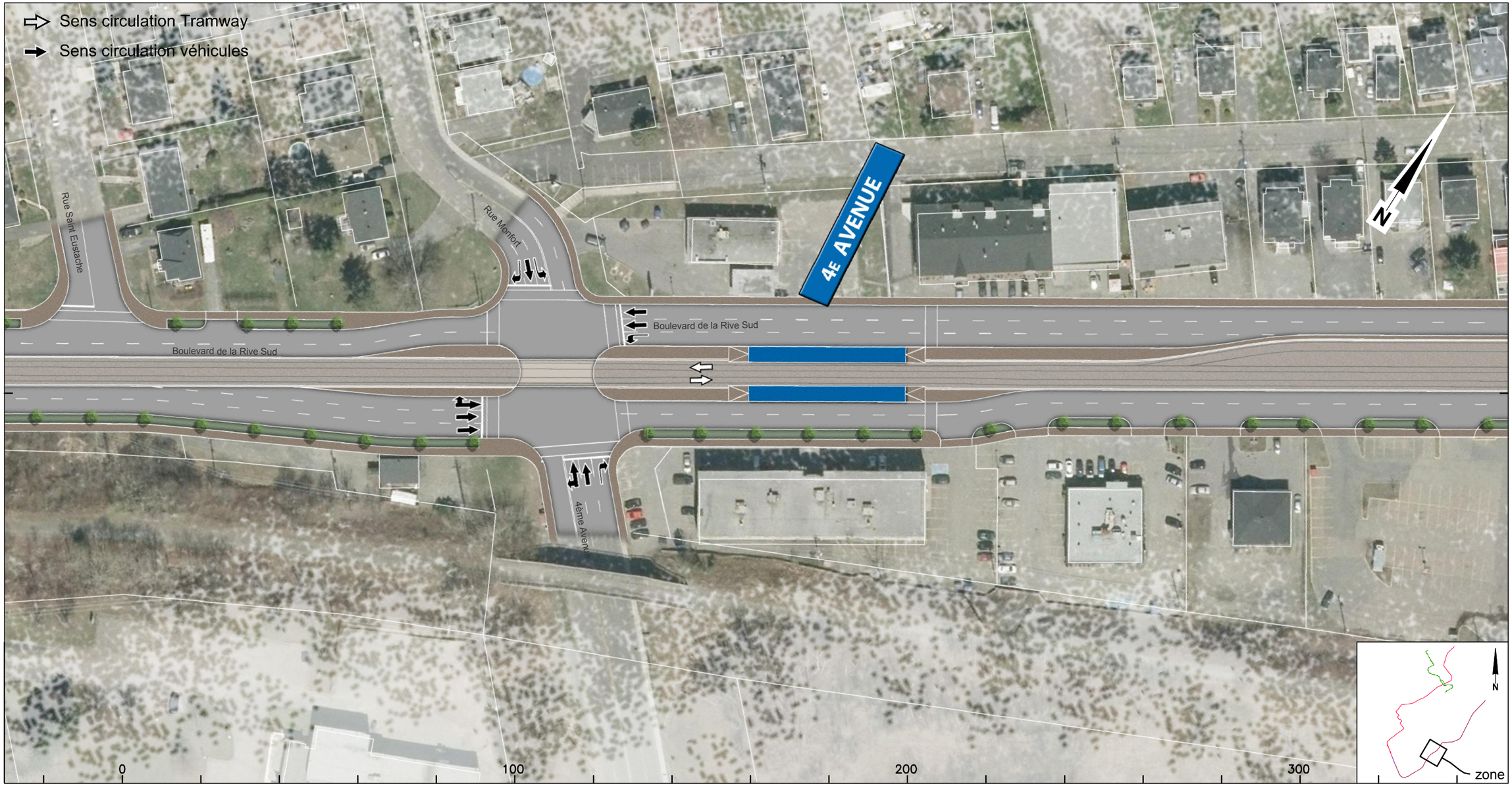

CLIENT :	Rev.	Date	Description	Dessiné par	Vérifié par	Approuvé par
RÉSEAU DE TRANSPORT DE LA CAPITALE	PB	2012-09-04	Édition préliminaire pour commentaires RTC	B.M.	M.I.	P.M.
	PC	2013-10-23	Édition préliminaire pour commentaires RTC	D.B./C.A.	S.H.	A.G.
	00	2014-01-24	Édition finale au RTC	D.B./C.A.	S.H.	A.G.
Dossier :	.	.	.	.	.	.
P-12-600-04	.	.	.	.	.	.

CONSULTANT : ROCHE · SNC·LAVALIN · egisrail · RÉGIS CÔTÉ ET ASSOCIÉS · graph synergie

PROJET :

Étude de faisabilité technique du tramway de Québec et de Lévis

Réseau de transport de la Capitale

INTITULÉ DE L'ÉTAPE : 1.2 TECHNOLOGIE ET INSERTION DU TRAMWAY	TRACÉ : 4	610879-0200-4ID0-4B012	
INTITULÉ DU PLAN : INSERTION TRACÉ QUÉBEC - LÉVIS	SÉQUENCE : B	ÉCHELLES : 1:1000	
	VARIANTE : -	12 / 12	REV. 00

CE DOCUMENT NE DOIT PAS ÊTRE UTILISÉ À DES FINS DE CONSTRUCTION

Boulevard de la Rive-Sud

Près de: Rue Monfort / 4ème Avenue

CLIENT :	Rev.	Date	Description	Dessiné par	Vérifié par	Approuvé par
RTC RÉSEAU DE TRANSPORT DE LA CAPITALE	PB	2012-09-04	Édition préliminaire pour commentaires RTC	B.M.	M.I.	P.M.
	PC	2013-10-23	Édition préliminaire pour commentaires RTC	D.B./C.A.	S.H.	A.G.
	00	2014-01-24	Édition finale au RTC	D.B./C.A.	S.H.	A.G.
Dossier :	.	.	.	.	.	.
P-12-600-04	.	.	.	.	.	.

CONSULTANT : ROCHE · SNC·LAVALIN · egis rail · RÉGIS CÔTÉ ET ASSOCIÉS · graph synergie

PROJET :

Étude de faisabilité technique du tramway de Québec et de Lévis

Réseau de transport de la Capitale

INTITULÉ DE L'ÉTAPE : 1.2 TECHNOLOGIE ET INSERTION DU TRAMWAY	TRACÉ : 4	610879-0200-4ID0-4C01
INTITULÉ DU PLAN : INSERTION TRACÉ QUÉBEC - LÉVIS	SÉQUENCE : C	ÉCHELLES : 1:1000
	VARIANTE : -	01 / 05 — REV. 00

CE DOCUMENT NE DOIT PAS ÊTRE UTILISÉ À DES FINS DE CONSTRUCTION

Boulevard de la Rive-Sud

Près de: Rue de l'Église À près de: Rue Saint Paul

CLIENT :	Rev.	Date	Description	Dessiné par	Vérifié par	Approuvé par
RÉSEAU DE TRANSPORT DE LA CAPITALE	PB	2012-09-04	Édition préliminaire pour commentaires RTC	B.M.	M.I.	P.M.
	PC	2013-10-23	Édition préliminaire pour commentaires RTC	D.B./C.A.	S.H.	A.G.
	00	2014-01-24	Édition finale au RTC	D.B./C.A.	S.H.	A.G.
Dossier :	.	.	.	.	.	.
P-12-600-04	.	.	.	.	.	.

CONSULTANT : ROCHE · SNC·LAVALIN · egis rail · RÉGIS CÔTÉ ET ASSOCIÉS · graph synergie

PROJET :

Étude de faisabilité technique du tramway de Québec et de Lévis

Réseau de transport de la Capitale

INTITULÉ DE L'ÉTAPE : 1.2 TECHNOLOGIE ET INSERTION DU TRAMWAY	TRACÉ : 4	610879-0200-4ID0-4C02
INTITULÉ DU PLAN : INSERTION TRACÉ QUÉBEC - LÉVIS	SÉQUENCE : C	ÉCHELLES : 1:1000
	VARIANTE : -	02 / 05 — REV. 00

CE DOCUMENT NE DOIT PAS ÊTRE UTILISÉ À DES FINS DE CONSTRUCTION

Boulevard de la Rive-Sud

Près de: Rue Saint-Robert À: Rue Saint Jacques

CLIENT :	Rev.	Date	Description	Dessiné par	Vérifié par	Approuvé par
RTC RÉSEAU DE TRANSPORT DE LA CAPITALE	PB	2012-09-04	Édition préliminaire pour commentaires RTC	B.M.	M.I.	P.M.
	PC	2013-10-23	Édition préliminaire pour commentaires RTC	D.B./C.A.	S.H.	A.G.
	00	2014-01-24	Édition finale au RTC	D.B./C.A.	S.H.	A.G.
Dossier :	.	.	.	.	.	.
P-12-600-04	.	.	.	.	.	.

CONSULTANT : ROCHE · SNC·LAVALIN · egisrail · RÉGIS CÔTÉ ET ASSOCIÉS · graph synergie

PROJET :

Étude de faisabilité technique du tramway de Québec et de Lévis

Réseau de transport de la Capitale

INTITULÉ DE L'ÉTAPE : 1.2 TECHNOLOGIE ET INSERTION DU TRAMWAY	TRACÉ : 4	610879-0200-4ID0-4C03
INTITULÉ DU PLAN : INSERTION TRACÉ QUÉBEC - LÉVIS	SÉQUENCE : C	ÉCHELLES : 1:1000
	VARIANTE : -	03/05 — REV. 00

CE DOCUMENT NE DOIT PAS ÊTRE
UTILISÉ À DES FINS DE CONSTRUCTION

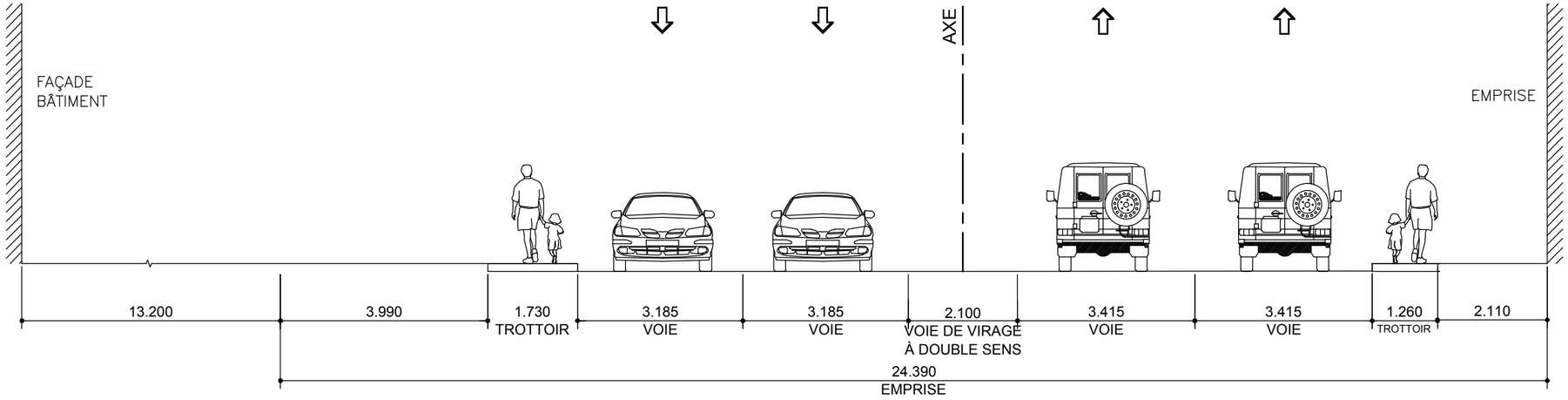

SITUATION EXISTANTE C1

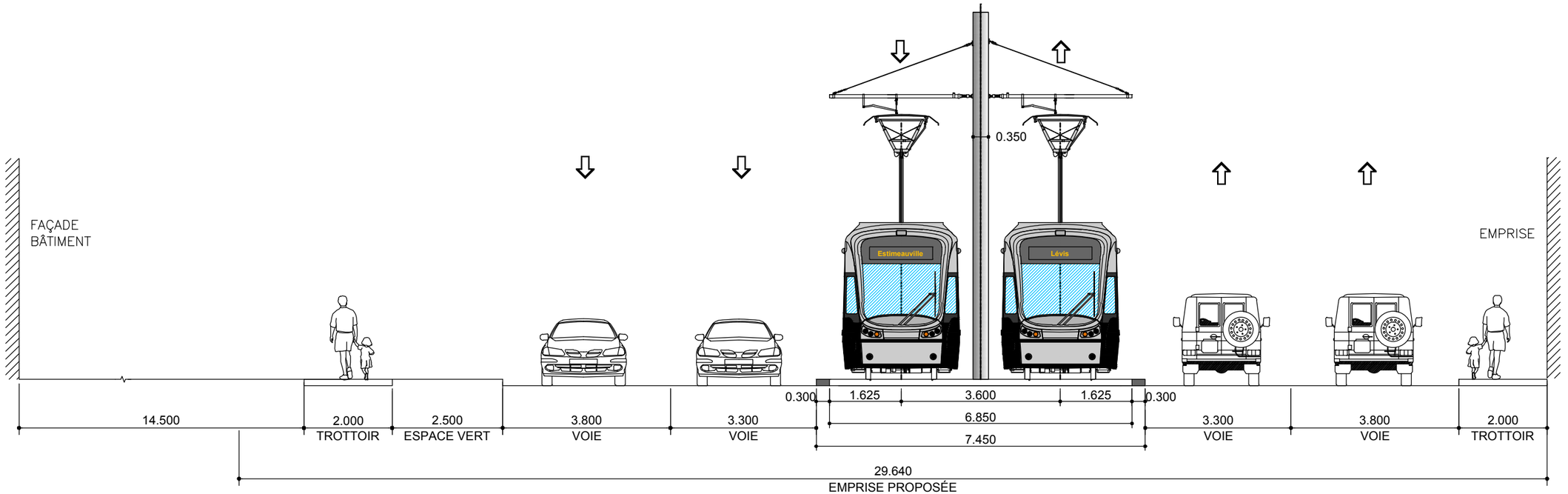

SITUATION PROPOSÉE C1

CLIENT : RÉSEAU DE TRANSPORT DE LA CAPITALE	Rev.	Date	Description	Dessiné par	Vérifié par	Approuvé par
	PB	2012-09-04	Édition préliminaire pour commentaires RTC	B.M.	M.I.	P.M.
	PC	2013-10-23	Édition préliminaire pour commentaires RTC	C.A.	S.H.	A.G.
	00	2014-01-24	Édition finale au RTC	D.B./C.A.	S.H.	A.G.
Dossier :	.	.	.	.	.	.
P-12-600-04	.	.	.	.	.	.

CONSULTANT : ROCHE · SNC-LAVALIN · egis rail · RÉGIS CÔTÉ ET ASSOCIÉS · graph synergie

PROJET :
Étude de faisabilité technique du tramway de Québec et de Lévis
Réseau de transport de la Capitale

INTITULÉ DE L'ÉTAPE : 1.2 TECHNOLOGIE ET INSERTION DU TRAMWAY	TRACÉ : 4	610879-0200-4ID1-4C01	
INTITULÉ DU PLAN : INSERTION TRACÉ QUÉBEC LÉVIS Boulevard de la Rive-Sud - Près de Rue Saint-Robert	SÉQUENCE : C	ÉCHELLES : 1:100	
	VARIANTE : -	01 / 02	REV. 00

CE DOCUMENT NE DOIT PAS ÊTRE UTILISÉ À DES FINS DE CONSTRUCTION

Boulevard de la Rive-Sud

De: Rue Labrie À: Pont sur Rivière Etchemin

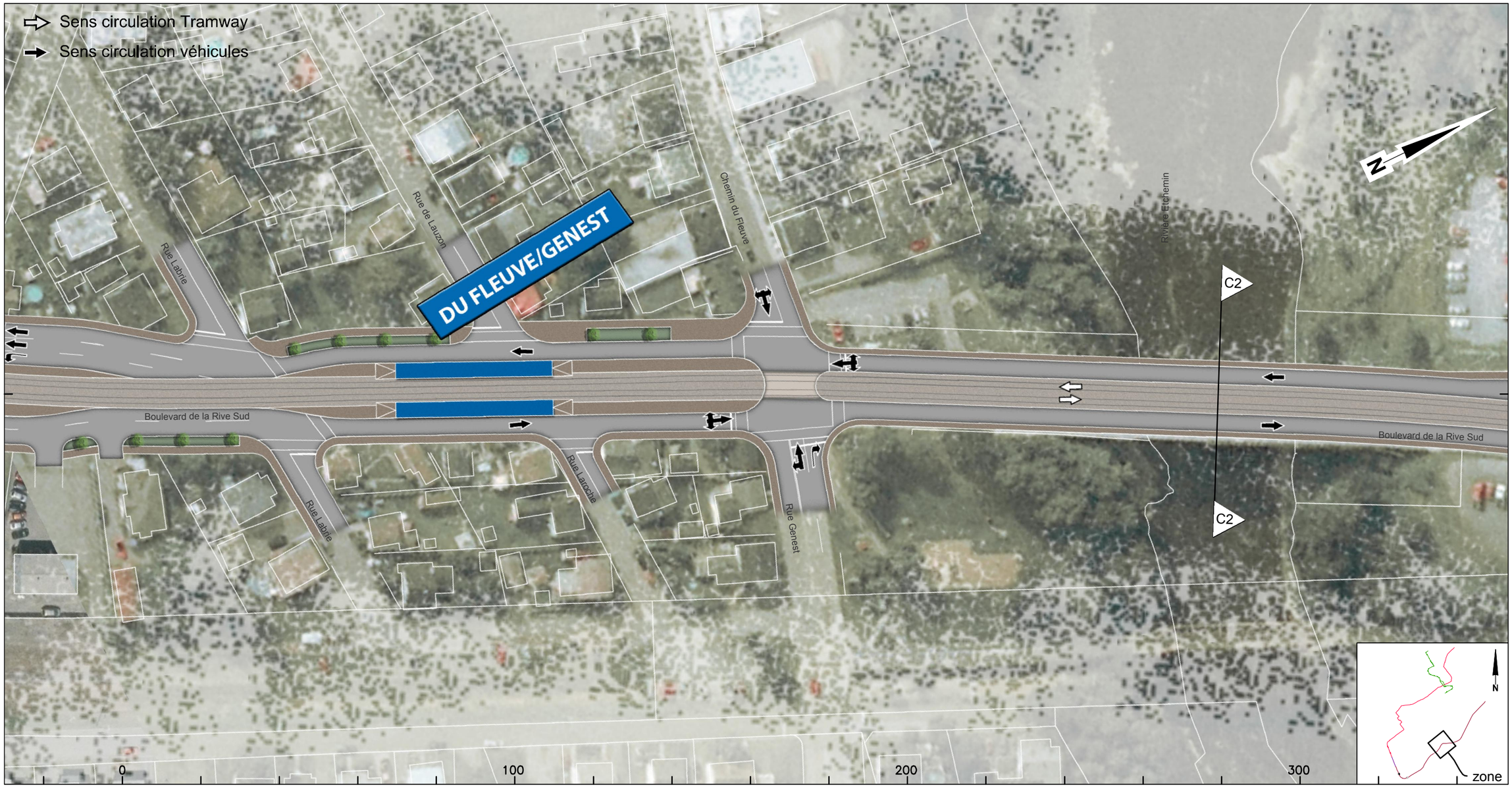

CLIENT :	Rev.	Date	Description	Dessiné par	Vérifié par	Approuvé par
RÉSEAU DE TRANSPORT DE LA CAPITALE	PB	2012-09-04	Édition préliminaire pour commentaires RTC	B.M.	M.I.	P.M.
	PC	2013-10-23	Édition préliminaire pour commentaires RTC	D.B./C.A.	S.H.	A.G.
	00	2014-01-24	Édition finale au RTC	D.B./C.A.	S.H.	A.G.
Dossier :	.	.	.	.	.	.
P-12-600-04	.	.	.	.	.	.

CONSULTANT : ROCHE · SNC·LAVALIN · egisrail · RÉGIS CÔTÉ ET ASSOCIÉS · graph synergie

PROJET :

Étude de faisabilité technique du tramway de Québec et de Lévis

Réseau de transport de la Capitale

INTITULÉ DE L'ÉTAPE : 1.2 TECHNOLOGIE ET INSERTION DU TRAMWAY	TRACÉ : 4	610879-0200-4ID0-4C04	
INTITULÉ DU PLAN : INSERTION TRACÉ QUÉBEC - LÉVIS	SÉQUENCE : C	ÉCHELLES : 1:1000	
	VARIANTE : -	04 / 05	REV. 00

CE DOCUMENT NE DOIT PAS ÊTRE
UTILISÉ À DES FINS DE CONSTRUCTION

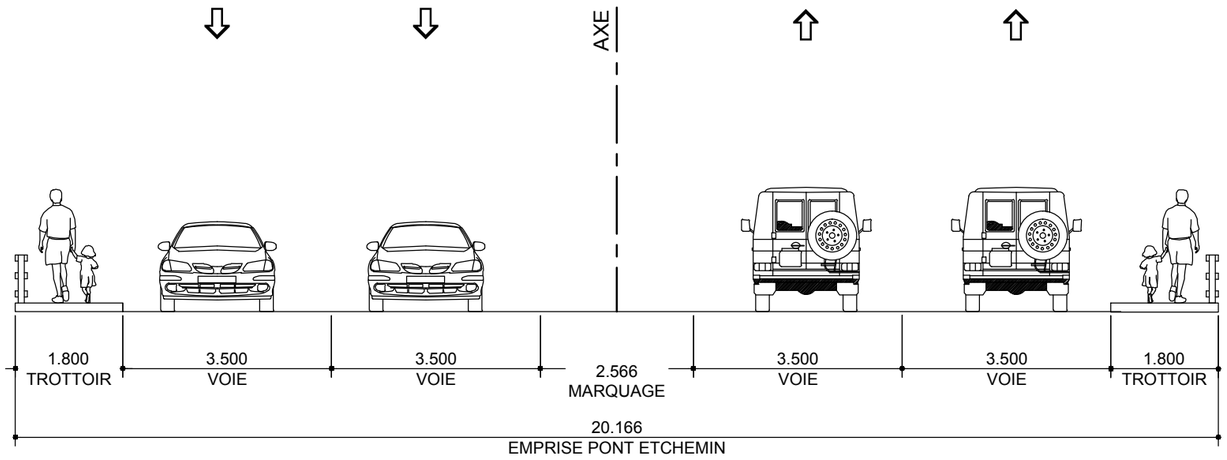

SITUATION EXISTANTE C2

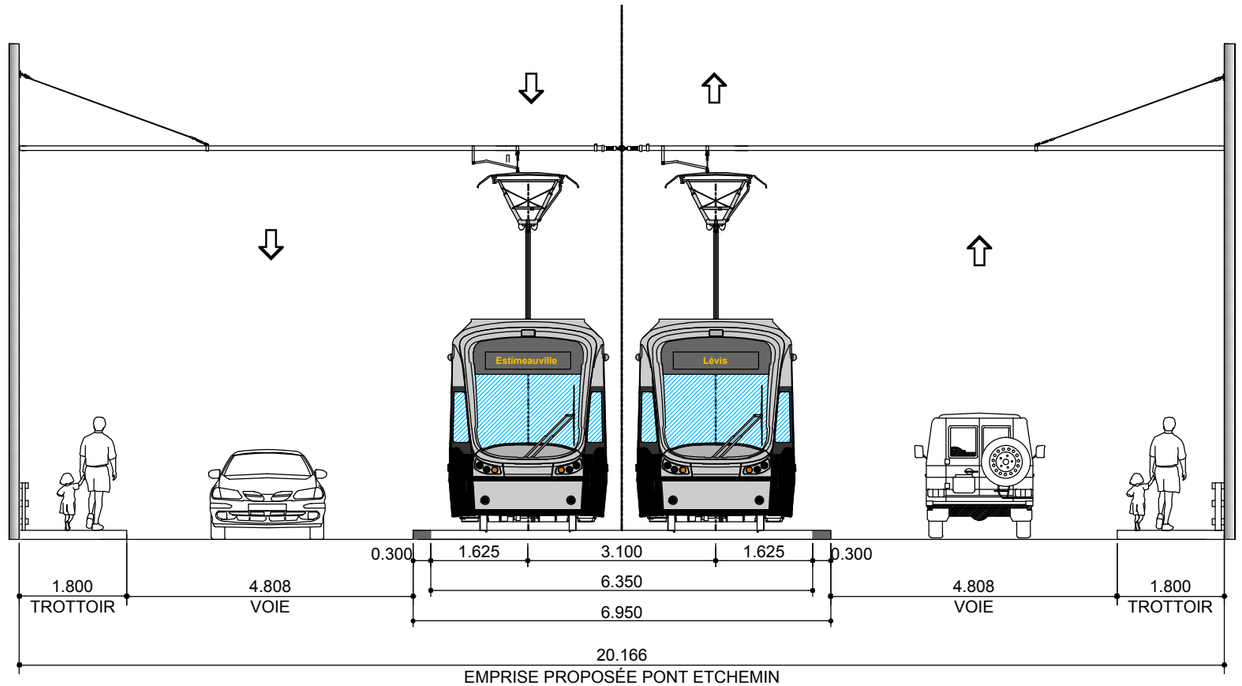

SITUATION PROPOSÉE C2

CLIENT : RÉSEAU DE TRANSPORT DE LA CAPITALE	Rev.	Date	Description	Dessiné par	Vérifié par	Approuvé par	CONSULTANT : ROCHE · SNC·LAVALIN · egisrail · RÉGIS CÔTÉ ET ASSOCIÉS · graph synergie	INTITULÉ DE L'ÉTAPE : 1.2 TECHNOLOGIE ET INSERTION DU TRAMWAY	TRACÉ : 4	610879-0200-4ID1-4C02
	PB	2014-01-24	Édition finale au RTC	D.B./C.A.	S.H.	A.G.				
	.	.	.	.	.	.	PROJET : Étude de faisabilité technique du tramway de Québec et de Lévis — *Réseau de transport de la Capitale*	INTITULÉ DU PLAN : INSERTION TRACÉ QUÉBEC LÉVIS — Boulevard de la Rive-Sud - Près de Rue Saint-Robert	SÉQUENCE : C	ÉCHELLES : 1:100
Dossier : P-12-600-04	.	.	.	.	.	.			VARIANTE : -	02/02 REV. PB
	.	.	.	.	.	.				

CE DOCUMENT NE DOIT PAS ÊTRE UTILISÉ À DES FINS DE CONSTRUCTION

Boulevard de la Rive-Sud

Du: Pont sur Rivière Etchemin À près de: Rue Jean Huard

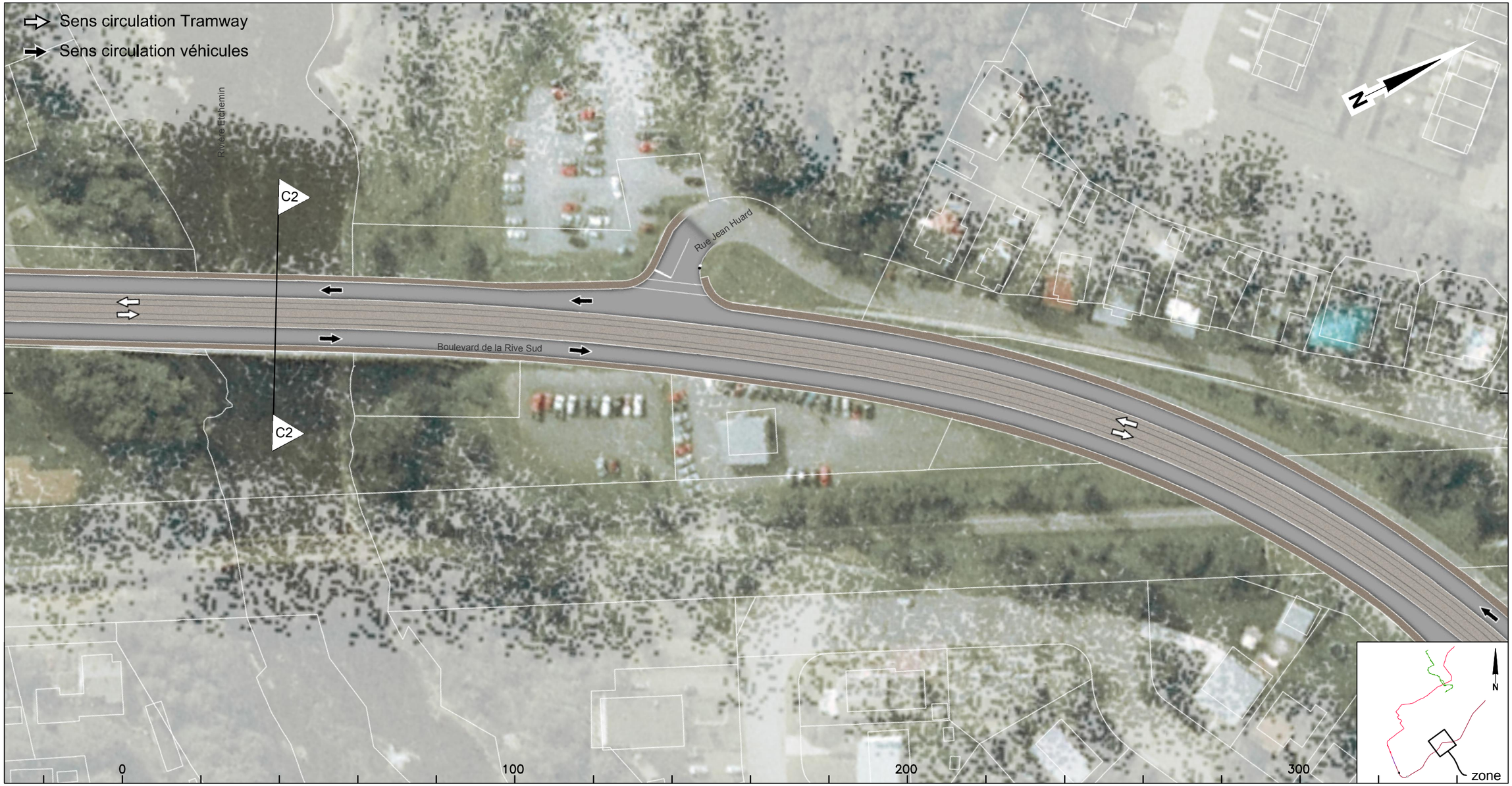

CLIENT :	Rev.	Date	Description	Dessiné par	Vérifié par	Approuvé par
RÉSEAU DE TRANSPORT DE LA CAPITALE	PB	2012-09-04	Édition préliminaire pour commentaires RTC	B.M.	M.I.	P.M.
	PC	2013-10-23	Édition préliminaire pour commentaires RTC	D.B./C.A.	S.H.	A.G.
	00	2014-01-24	Édition finale au RTC	D.B./C.A.	S.H.	A.G.
Dossier :	.	.	.	.	.	.
P-12-600-04	.	.	.	.	.	.

CONSULTANT : ROCHE · SNC·LAVALIN · egis rail · RÉGIS CÔTÉ ET ASSOCIÉS · graph synergie

PROJET :

Étude de faisabilité technique du tramway de Québec et de Lévis

Réseau de transport de la Capitale

INTITULÉ DE L'ÉTAPE : 1.2 TECHNOLOGIE ET INSERTION DU TRAMWAY	TRACÉ : 4	610879-0200-4ID0-4C05
INTITULÉ DU PLAN : INSERTION TRACÉ QUÉBEC - LÉVIS	SÉQUENCE : C	ÉCHELLES : 1:1000
	VARIANTE : -	05 / 05 — REV. 00

CE DOCUMENT NE DOIT PAS ÊTRE
UTILISÉ À DES FINS DE CONSTRUCTION

Boulevard de la Rive-Sud

Près de: Rue Jean Huard

CLIENT :	Rev.	Date	Description	Dessiné par	Vérifié par	Approuvé par
RÉSEAU DE TRANSPORT DE LA CAPITALE	PB	2012-09-04	Édition préliminaire pour commentaires RTC	B.M.	M.I.	P.M.
	PC	2013-10-23	Édition préliminaire pour commentaires RTC	D.B./C.A.	S.H.	A.G.
	00	2014-01-24	Édition finale au RTC	D.B./C.A.	S.H.	A.G.
Dossier :	.	.	.	.	.	.
P-12-600-04	.	.	.	.	.	.

CONSULTANT : ROCHE · SNC·LAVALIN · egis rail · RÉGIS CÔTÉ ET ASSOCIÉS · graph synergie

PROJET :

Étude de faisabilité technique du tramway de Québec et de Lévis

Réseau de transport de la Capitale

INTITULÉ DE L'ÉTAPE : 1.2 TECHNOLOGIE ET INSERTION DU TRAMWAY	TRACÉ : 4	610879-0200-4ID0-4D01
INTITULÉ DU PLAN : INSERTION TRACÉ QUÉBEC - LÉVIS	SÉQUENCE : D	ÉCHELLES : 1:1000
	VARIANTE : -	01 / 10 — REV. 00

CE DOCUMENT NE DOIT PAS ÊTRE UTILISÉ À DES FINS DE CONSTRUCTION

Boulevard de la Rive-Sud

Près de: Rue Saint-Laurent

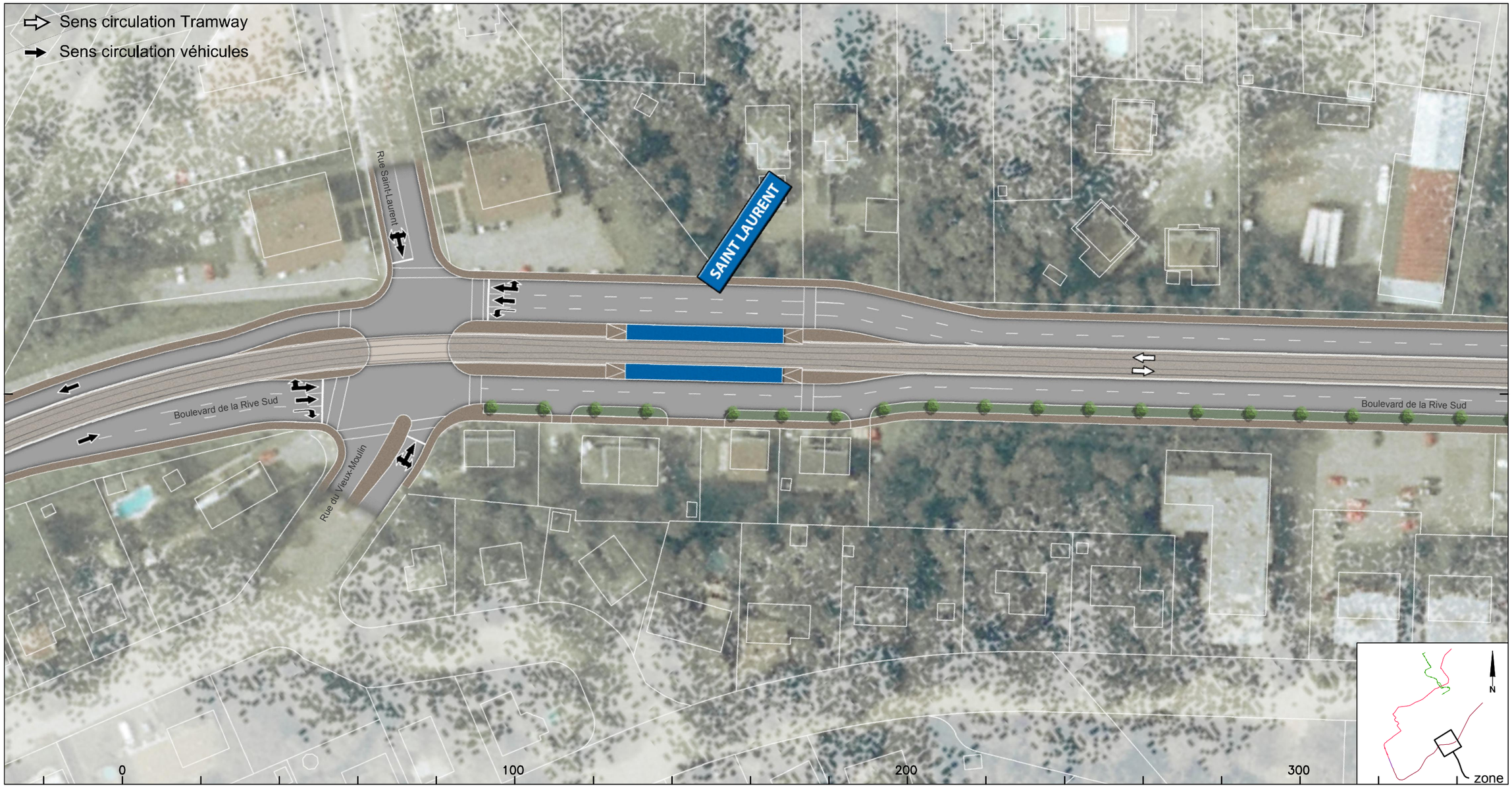

CLIENT :	Rev.	Date	Description	Dessiné par	Vérifié par	Approuvé par
RÉSEAU DE TRANSPORT DE LA CAPITALE	PB	2012-09-04	Édition préliminaire pour commentaires RTC	B.M.	M.I.	P.M.
	PC	2013-10-23	Édition préliminaire pour commentaires RTC	D.B./C.A.	S.H.	A.G.
	00	2014-01-24	Édition finale au RTC	D.B./C.A.	S.H.	A.G.
Dossier :	.	.	.	.	.	.
P-12-600-04	.	.	.	.	.	.

CONSULTANT : ROCHE · SNC·LAVALIN · egis rail · RÉGIS CÔTÉ ET ASSOCIÉS · graph synergie

PROJET :

Étude de faisabilité technique du tramway de Québec et de Lévis

Réseau de transport de la Capitale

INTITULÉ DE L'ÉTAPE : 1.2 TECHNOLOGIE ET INSERTION DU TRAMWAY	TRACÉ : 4	610879-0200-4ID0-4D02
INTITULÉ DU PLAN : INSERTION TRACÉ QUÉBEC - LÉVIS	SÉQUENCE : D	ÉCHELLES : 1:1000
	VARIANTE : -	02 / 10 — REV. 00

CE DOCUMENT NE DOIT PAS ÊTRE UTILISÉ À DES FINS DE CONSTRUCTION

Boulevard de la Rive-Sud

Près de: Rue de Vieux Moulin

CLIENT :	Rev.	Date	Description	Dessiné par	Vérifié par	Approuvé par
RTC RÉSEAU DE TRANSPORT DE LA CAPITALE	PB	2012-09-04	Édition préliminaire pour commentaires RTC	B.M.	M.I.	P.M.
	PC	2013-10-23	Édition préliminaire pour commentaires RTC	D.B./C.A.	S.H.	A.G.
	00	2014-01-24	Édition finale au RTC	D.B./C.A.	S.H.	A.G.
Dossier :	.	.	.	.	.	.
P-12-600-04	.	.	.	.	.	.

CONSULTANT : ROCHE · SNC·LAVALIN · egis rail · RÉGIS CÔTÉ ET ASSOCIÉS · graph synergie

PROJET :

Étude de faisabilité technique du tramway de Québec et de Lévis

Réseau de transport de la Capitale

INTITULÉ DE L'ÉTAPE : 1.2 TECHNOLOGIE ET INSERTION DU TRAMWAY	TRACÉ : 4	610879-0200-4ID0-4D03
INTITULÉ DU PLAN : INSERTION TRACÉ QUÉBEC - LÉVIS	SÉQUENCE : D	ÉCHELLES : 1:1000
	VARIANTE : -	03/10 — REV. 00

CE DOCUMENT NE DOIT PAS ÊTRE UTILISÉ À DES FINS DE CONSTRUCTION

Boulevard de la Rive-Sud

Près de: Rue Gravel

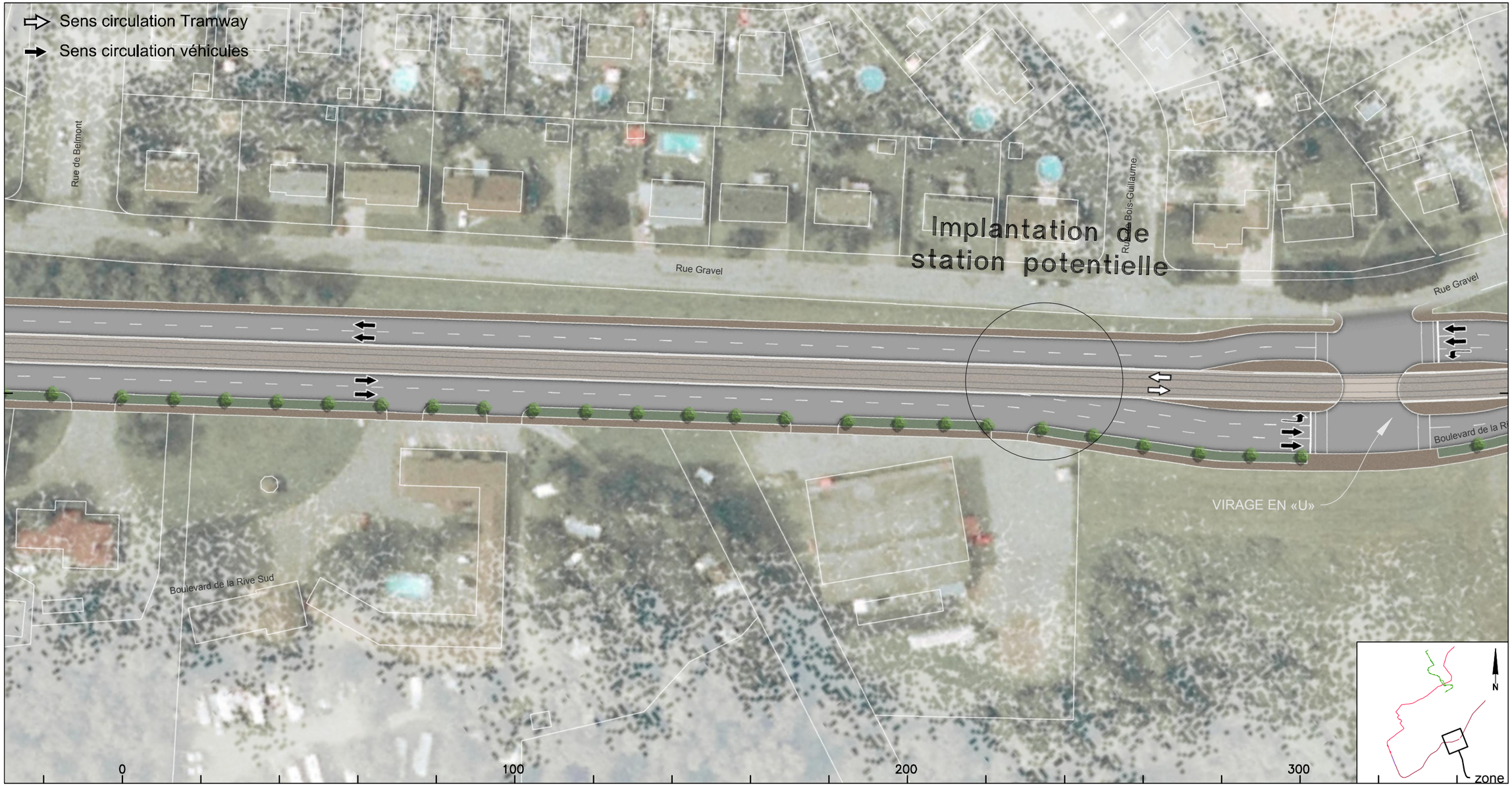

CLIENT :	Rev.	Date	Description	Dessiné par	Vérifié par	Approuvé par
RTC RÉSEAU DE TRANSPORT DE LA CAPITALE	PB	2012-09-04	Édition préliminaire pour commentaires RTC	B.M.	M.I.	P.M.
	PC	2013-10-23	Édition préliminaire pour commentaires RTC	D.B./C.A.	S.H.	A.G.
	OO	2014-01-24	Édition finale au RTC	D.B./C.A.	S.H.	A.G.
Dossier :	.	.	.	.	.	.
	.	.	.	.	.	.
P-12-600-04						

CONSULTANT : ROCHE · SNC·LAVALIN · egis rail · RÉGIS CÔTÉ ET ASSOCIÉS · graph synergie

PROJET :

Étude de faisabilité technique du tramway de Québec et de Lévis

Réseau de transport de la Capitale

INTITULÉ DE L'ÉTAPE : 1.2 TECHNOLOGIE ET INSERTION DU TRAMWAY	TRACÉ : 4	610879-0200-4ID0-4D04	
INTITULÉ DU PLAN : INSERTION TRACÉ QUÉBEC - LÉVIS	SÉQUENCE : D	ÉCHELLES : 1:1000	
	VARIANTE : -	04 / 10	REV. 00

CE DOCUMENT NE DOIT PAS ÊTRE UTILISÉ À DES FINS DE CONSTRUCTION

Boulevard de la Rive-Sud

Près de: Rue Perreault À: Rue Plante

Rev.	Date	Description	Dessiné par	Vérifié par	Approuvé par
PB	2012-09-04	Édition préliminaire pour commentaires RTC	B.M.	M.I.	P.M.
PC	2013-10-23	Édition préliminaire pour commentaires RTC	D.B./C.A.	S.H.	A.G.
00	2014-01-24	Édition finale au RTC	D.B./C.A.	S.H.	A.G.
.	.	.	.	.	.
.	.	.	.	.	.

CLIENT : RÉSEAU DE TRANSPORT DE LA CAPITALE

Dossier : P-12-600-04

CONSULTANT : ROCHE · SNC·LAVALIN · egis rail · RÉGIS CÔTÉ ET ASSOCIÉS · graph synergie

PROJET :

Étude de faisabilité technique du tramway de Québec et de Lévis

Réseau de transport de la Capitale

INTITULÉ DE L'ÉTAPE : 1.2 TECHNOLOGIE ET INSERTION DU TRAMWAY

INTITULÉ DU PLAN : INSERTION TRACÉ QUÉBEC - LÉVIS

TRACÉ : 4

SÉQUENCE : D

VARIANTE : -

610879-0200-4ID0-4D05

ÉCHELLES : 1:1000

05 / 10

REV. 00

CE DOCUMENT NE DOIT PAS ÊTRE
UTILISÉ À DES FINS DE CONSTRUCTION

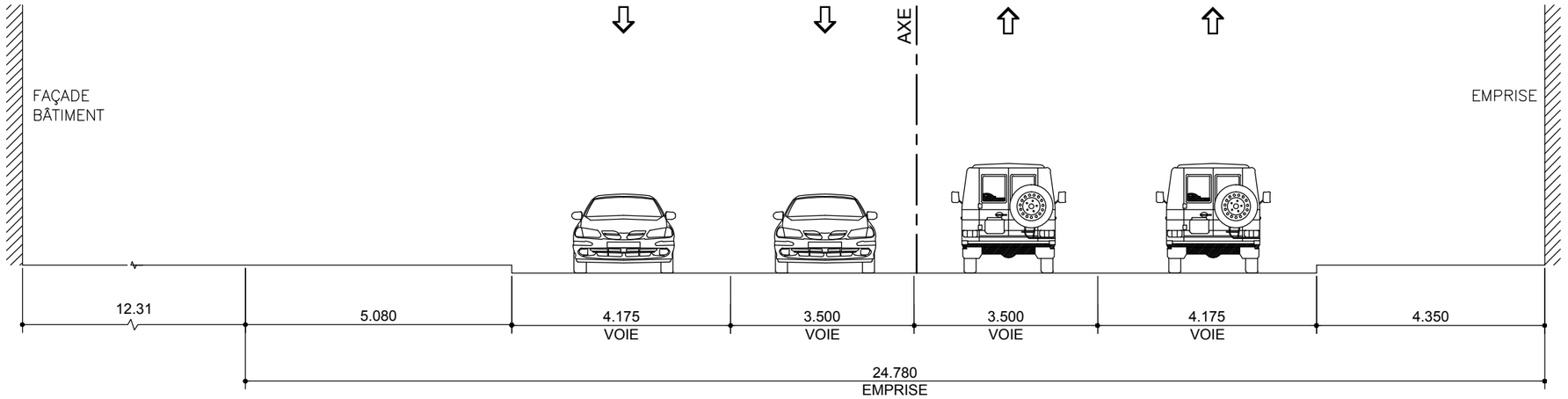

SITUATION EXISTANTE D1

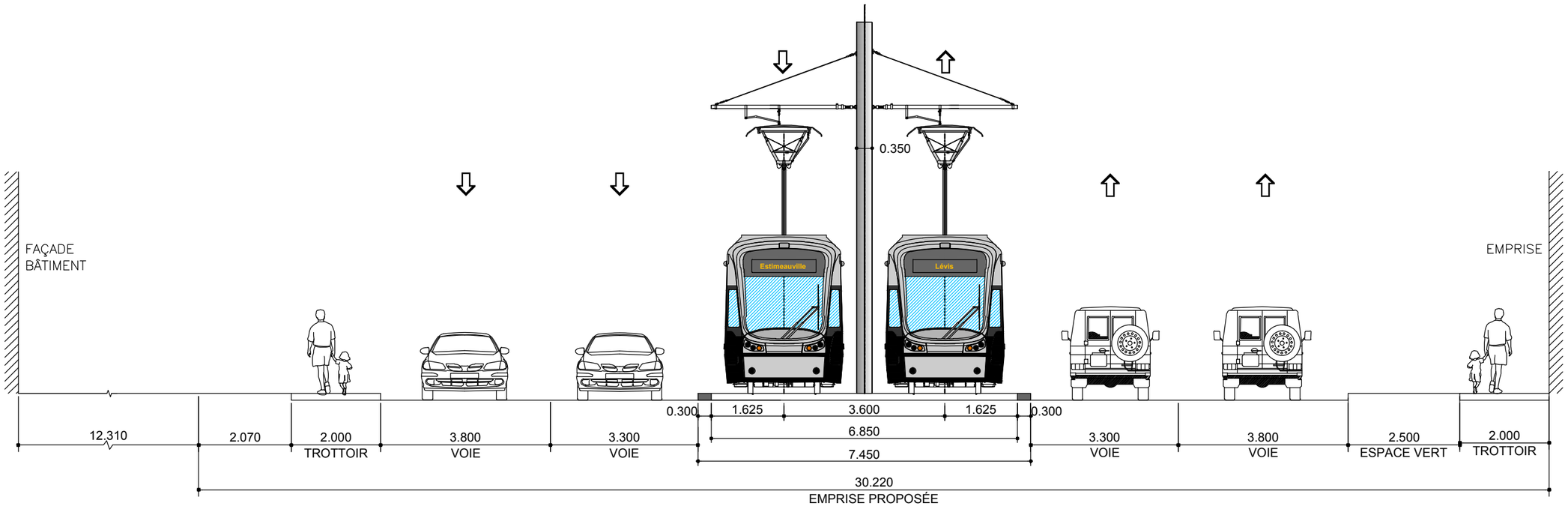

SITUATION PROPOSÉE D1

Rev.	Date	Description	Dessiné par	Vérifié par	Approuvé par
PB	2012-09-04	Édition préliminaire pour commentaires RTC	B.M.	M.I.	P.M.
PC	2013-10-23	Édition préliminaire pour commentaires RTC	C.A.	S.H.	A.G.
00	2014-01-24	Édition finale au RTC	D.B./C.A.	S.H.	A.G.
.	.	.	.	.	.
.	.	.	.	.	.

CLIENT : RÉSEAU DE TRANSPORT DE LA CAPITALE

Dossier : P-12-600-04

CONSULTANT : ROCHE · SNC·LAVALIN · egisrail · RÉGIS CÔTÉ ET ASSOCIÉS · graph synergie

PROJET :
Étude de faisabilité technique du tramway de Québec et de Lévis
Réseau de transport de la Capitale

INTITULÉ DE L'ÉTAPE :
1.2 TECHNOLOGIE ET INSERTION DU TRAMWAY

INTITULÉ DU PLAN :
INSERTION TRACÉ QUÉBEC LÉVIS
Boulevard de la Rive-Sud - Près de Rue Plante

TRACÉ : 4

610879-0200-4ID1-4D01

SÉQUENCE : D

ÉCHELLES : 1:100

VARIANTE : -

01/01

REV. 00

CE DOCUMENT NE DOIT PAS ÊTRE UTILISÉ À DES FINS DE CONSTRUCTION

Boulevard de la Rive-Sud

Près de: Rue Perreault À: Rue Plante

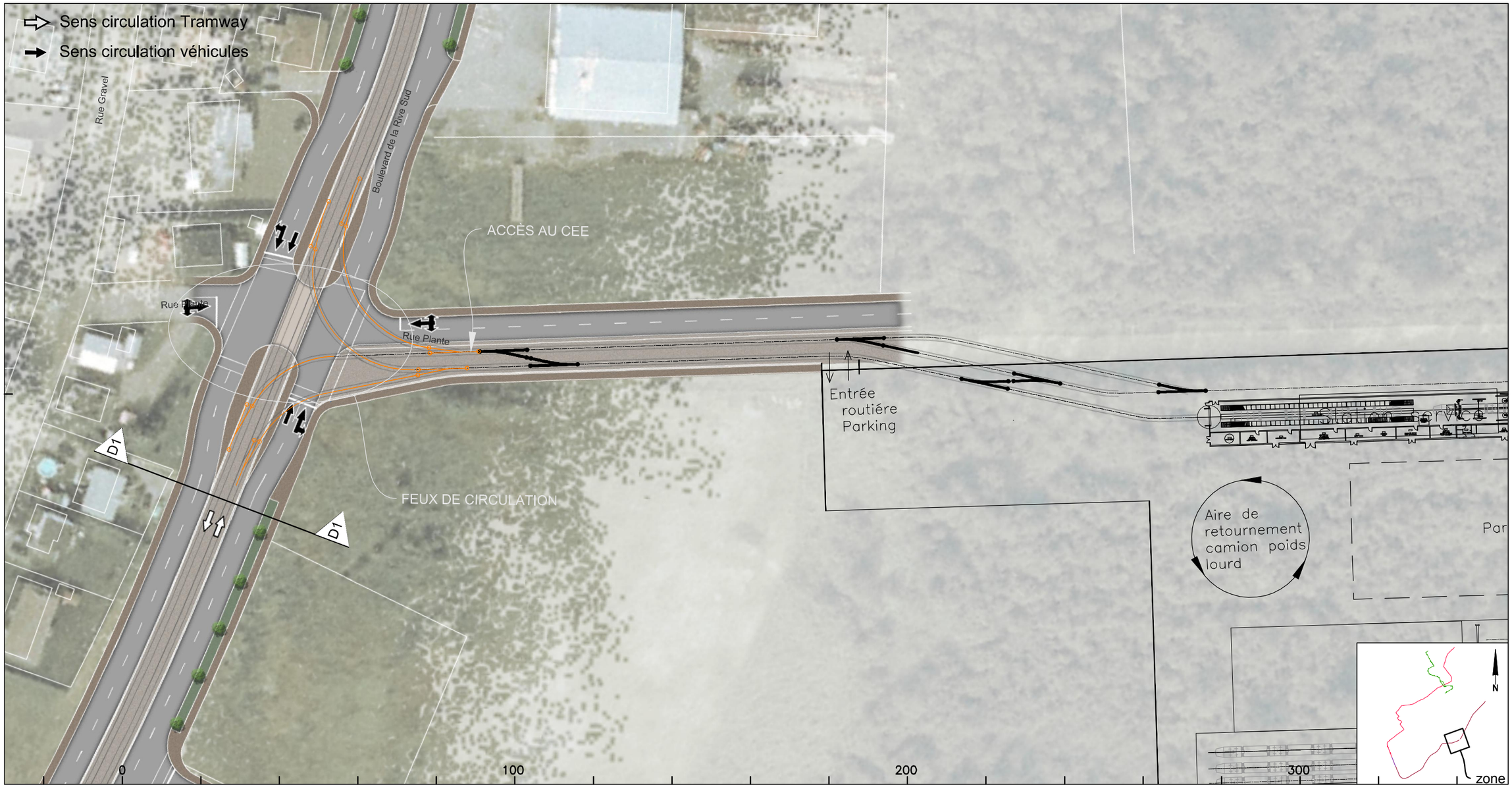

Rev.	Date	Description	Dessiné par	Vérifié par	Approuvé par
PB	2012-09-04	Édition préliminaire pour commentaires RTC	B.M.	M.I.	P.M.
PC	2013-10-23	Édition préliminaire pour commentaires RTC	D.B./C.A.	S.H.	A.G.
00	2014-01-24	Édition finale au RTC	D.B./C.A.	S.H.	A.G.
.	.	.	.	.	.
.	.	.	.	.	.

CLIENT : RÉSEAU DE TRANSPORT DE LA CAPITALE

Dossier : P-12-600-04

CONSULTANT : ROCHE · SNC-LAVALIN · egis rail · RÉGIS CÔTÉ ET ASSOCIÉS · graph synergie

PROJET :

Étude de faisabilité technique du tramway de Québec et de Lévis

Réseau de transport de la Capitale

INTITULÉ DE L'ÉTAPE : 1.2 TECHNOLOGIE ET INSERTION DU TRAMWAY

INTITULÉ DU PLAN : INSERTION TRACÉ QUÉBEC - LÉVIS
LIEN AVEC CEE

TRACÉ : 4

SÉQUENCE : D

VARIANTE : -

610879-0200-4ID0-4D06

ÉCHELLES : 1:1000

06/10

REV. 00

CE DOCUMENT NE DOIT PAS ÊTRE UTILISÉ À DES FINS DE CONSTRUCTION

Boulevard de la Rive-Sud

Près de: Rue Plante

CLIENT :	Rev.	Date	Description	Dessiné par	Vérifié par	Approuvé par
RTC RÉSEAU DE TRANSPORT DE LA CAPITALE	PB	2012-09-04	Édition préliminaire pour commentaires RTC	B.M.	M.I.	P.M.
	PC	2013-10-23	Édition préliminaire pour commentaires RTC	D.B./C.A.	S.H.	A.G.
	00	2014-01-24	Édition finale au RTC	D.B./C.A.	S.H.	A.G.
Dossier :	.	.	.	.	.	.
P-12-600-04	.	.	.	.	.	.

CONSULTANT : ROCHE · SNC·LAVALIN · egis rail · RÉGIS CÔTÉ ET ASSOCIÉS · graph synergie

PROJET :

Étude de faisabilité technique du tramway de Québec et de Lévis

Réseau de transport de la Capitale

INTITULÉ DE L'ÉTAPE : 1.2 TECHNOLOGIE ET INSERTION DU TRAMWAY	TRACÉ : 4	610879-0200-4ID0-4D07
INTITULÉ DU PLAN : INSERTION TRACÉ QUÉBEC - LÉVIS	SÉQUENCE : D	ÉCHELLES : 1:1000
	VARIANTE : -	07/10 — REV. 00

CE DOCUMENT NE DOIT PAS ÊTRE
UTILISÉ À DES FINS DE CONSTRUCTION

Boulevard de la Rive-Sud

Près de: Rue Gravel / Rue Dumais

CLIENT :	Rev.	Date	Description	Dessiné par	Vérifié par	Approuvé par
RTC RÉSEAU DE TRANSPORT DE LA CAPITALE	PB	2012-09-04	Édition préliminaire pour commentaires RTC	B.M.	M.I.	P.M.
	PC	2013-10-23	Édition préliminaire pour commentaires RTC	D.B./C.A.	S.H.	A.G.
	00	2014-01-24	Édition finale au RTC	D.B./C.A.	S.H.	A.G.
Dossier :	.	.	.	.	.	.
P-12-600-04	.	.	.	.	.	.

CONSULTANT : ROCHE · SNC·LAVALIN · egis rail · RÉGIS CÔTÉ ET ASSOCIÉS · graph synergie

PROJET :

Étude de faisabilité technique du tramway de Québec et de Lévis

Réseau de transport de la Capitale

INTITULÉ DE L'ÉTAPE : 1.2 TECHNOLOGIE ET INSERTION DU TRAMWAY	TRACÉ : 4	610879-0200-4ID0-4D08
INTITULÉ DU PLAN : INSERTION TRACÉ QUÉBEC - LÉVIS	SÉQUENCE : D	ÉCHELLES : 1:1000
	VARIANTE : -	08/10 — REV. 00

CE DOCUMENT NE DOIT PAS ÊTRE
UTILISÉ À DES FINS DE CONSTRUCTION

Boulevard de la Rive-Sud

-

CLIENT :	Rev.	Date	Description	Dessiné par	Vérifié par	Approuvé par
RÉSEAU DE TRANSPORT DE LA CAPITALE	PB	2012-09-04	Édition préliminaire pour commentaires RTC	B.M.	M.I.	P.M.
	PC	2013-10-23	Édition préliminaire pour commentaires RTC	D.B./C.A.	S.H.	A.G.
	00	2014-01-24	Édition finale au RTC	D.B./C.A.	S.H.	A.G.
Dossier :	.	.	.	.	.	.
P-12-600-04	.	.	.	.	.	.

CONSULTANT : ROCHE · SNC·LAVALIN · egisrail · RÉGIS CÔTÉ ET ASSOCIÉS · graph synergie

PROJET :
Étude de faisabilité technique du tramway de Québec et de Lévis
Réseau de transport de la Capitale

INTITULÉ DE L'ÉTAPE :
1.2 TECHNOLOGIE ET INSERTION DU TRAMWAY

INTITULÉ DU PLAN :
INSERTION TRACÉ QUÉBEC - LÉVIS

TRACÉ : 4

610879-0200-4ID0-4D09

SÉQUENCE : D

ÉCHELLES : 1:1000

VARIANTE : -

09/10

REV. 00

CE DOCUMENT NE DOIT PAS ÊTRE
UTILISÉ À DES FINS DE CONSTRUCTION

Boulevard de la Rive-Sud

Près de : Chemin des Îles

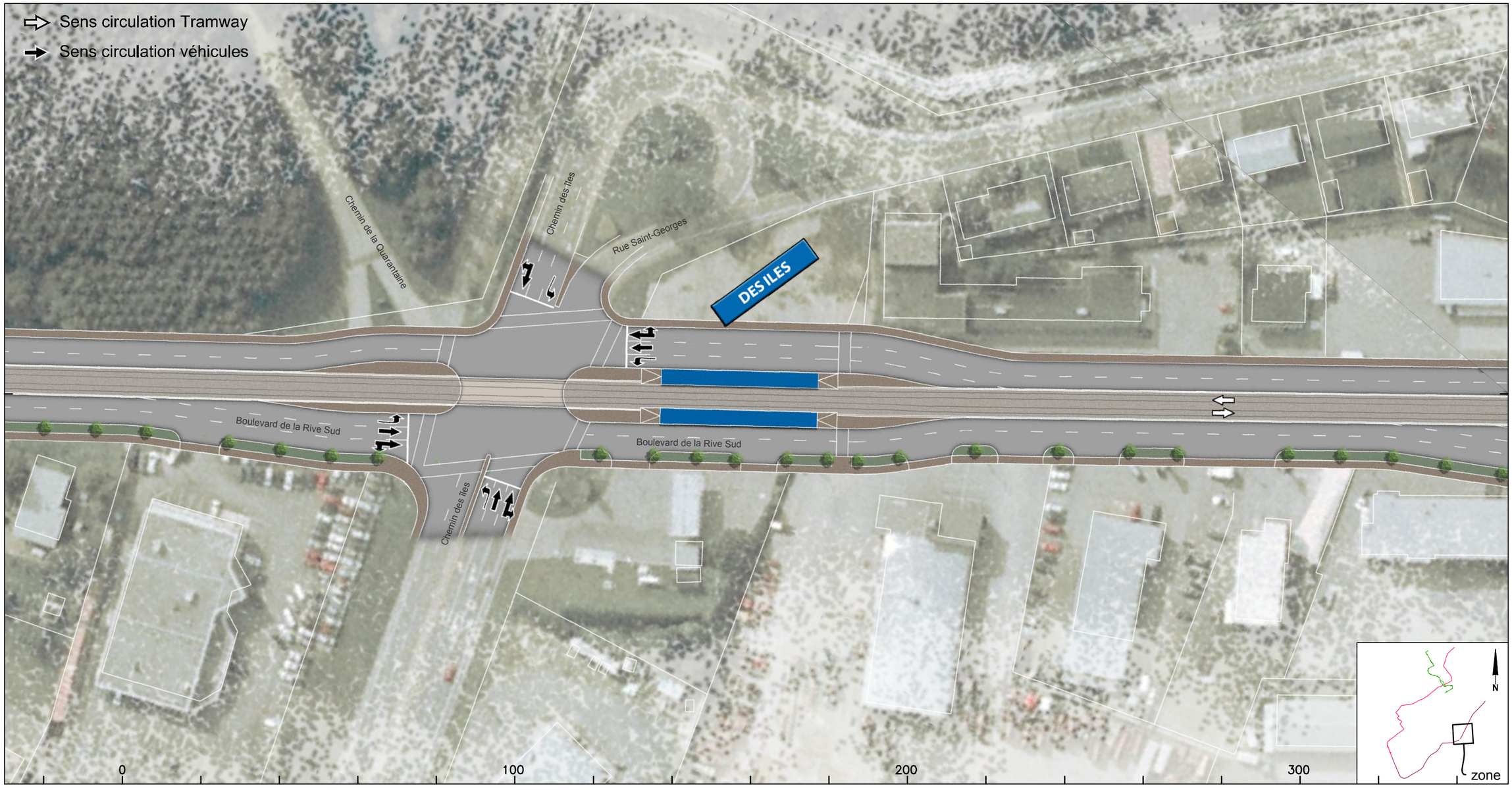

CLIENT :	Rev.	Date	Description	Dessiné par	Vérifié par	Approuvé par
RÉSEAU DE TRANSPORT DE LA CAPITALE	PB	2012-09-04	Édition préliminaire pour commentaires RTC	B.M.	M.I.	P.M.
	PC	2013-10-23	Édition préliminaire pour commentaires RTC	D.B./C.A.	S.H.	A.G.
	00	2014-01-24	Édition finale au RTC	D.B./C.A.	S.H.	A.G.
Dossier :	.	.	.	.	.	.
P-12-600-04	.	.	.	.	.	.

CONSULTANT : ROCHE · SNC·LAVALIN · egis rail · RÉGIS CÔTÉ ET ASSOCIÉS · graph synergie

PROJET :

Étude de faisabilité technique du tramway de Québec et de Lévis

Réseau de transport de la Capitale

INTITULÉ DE L'ÉTAPE : 1.2 TECHNOLOGIE ET INSERTION DU TRAMWAY	TRACÉ : 4	610879-0200-4ID0-4D010
INTITULÉ DU PLAN : INSERTION TRACÉ QUÉBEC - LÉVIS	SÉQUENCE : D	ÉCHELLES : 1:1000
	VARIANTE : -	10/10 — REV. 00

CE DOCUMENT NE DOIT PAS ÊTRE UTILISÉ À DES FINS DE CONSTRUCTION

Boulevard de la Rive-Sud

De: Chemin des Îles À: Rue des Émeraudes

CLIENT :	Rev.	Date	Description	Dessiné par	Vérifié par	Approuvé par
RÉSEAU DE TRANSPORT DE LA CAPITALE	PB	2012-09-04	Édition préliminaire pour commentaires RTC	B.M.	M.I.	P.M.
	PC	2013-10-23	Édition préliminaire pour commentaires RTC	D.B./C.A.	S.H.	A.G.
	00	2014-01-24	Édition finale au RTC	D.B./C.A.	S.H.	A.G.
Dossier :	.	.	.	.	.	.
P-12-600-04	.	.	.	.	.	.

CONSULTANT : ROCHE · SNC·LAVALIN · egisrail · RÉGIS CÔTÉ ET ASSOCIÉS · graph synergie

PROJET :

Étude de faisabilité technique du tramway de Québec et de Lévis

Réseau de transport de la Capitale

INTITULÉ DE L'ÉTAPE : 1.2 TECHNOLOGIE ET INSERTION DU TRAMWAY	TRACÉ : 4	610879-0200-4ID0-4E01
INTITULÉ DU PLAN : INSERTION TRACÉ QUÉBEC - LÉVIS	SÉQUENCE : E	ÉCHELLES : 1:1000
	VARIANTE : -	01 / 10 — REV. 00

CE DOCUMENT NE DOIT PAS ÊTRE UTILISÉ À DES FINS DE CONSTRUCTION

Boulevard de la Rive-Sud

De: Rue des Émeraudes À: Rue Denis

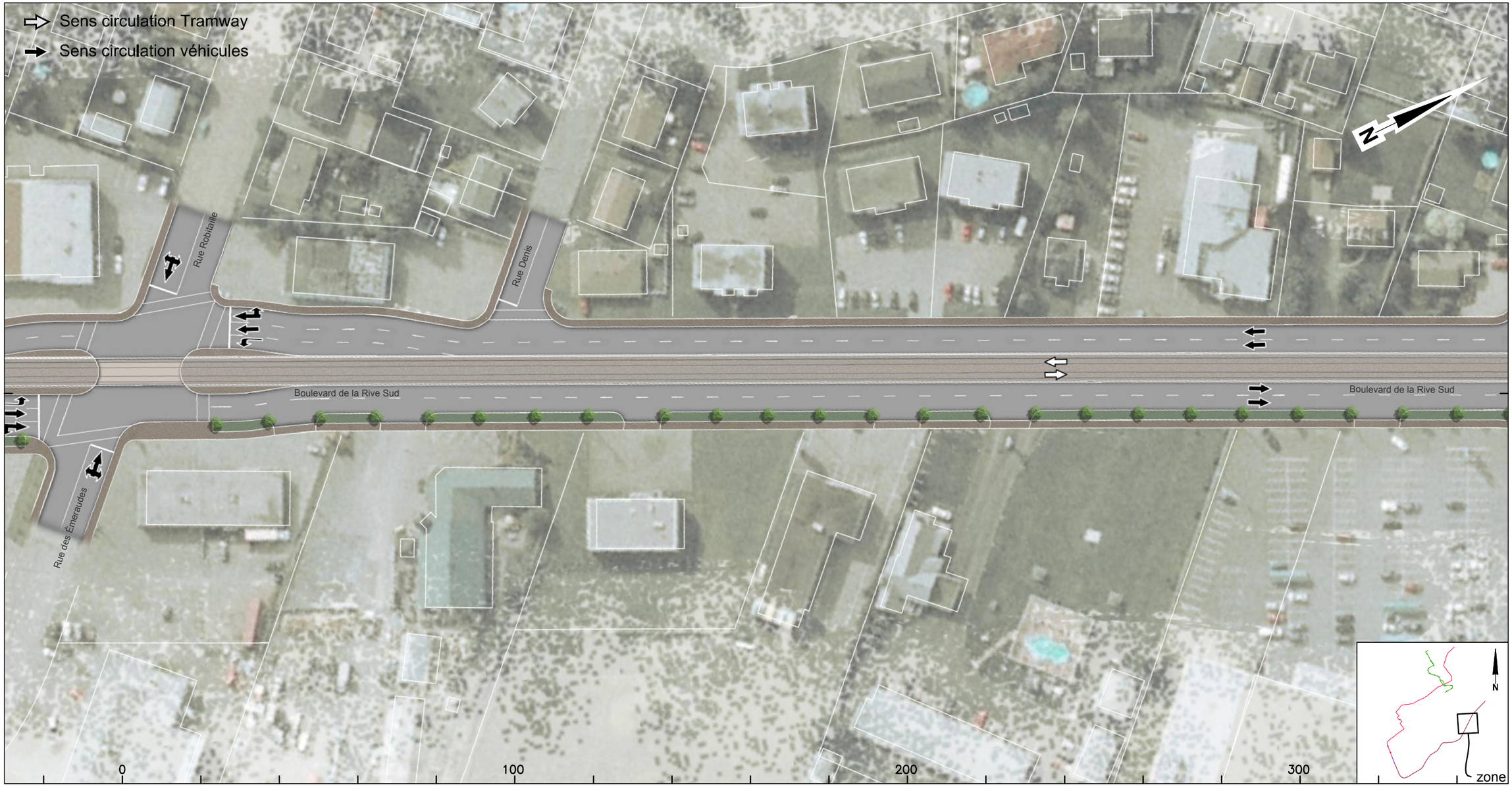

CLIENT :	Rev.	Date	Description	Dessiné par	Vérifié par	Approuvé par
RÉSEAU DE TRANSPORT DE LA CAPITALE	PB	2012-09-04	Édition préliminaire pour commentaires RTC	B.M.	M.I.	P.M.
	PC	2013-10-23	Édition préliminaire pour commentaires RTC	D.B./C.A.	S.H.	A.G.
	00	2014-01-24	Édition finale au RTC	D.B./C.A.	S.H.	A.G.
Dossier :	.	.	.	.	.	.
P-12-600-04	.	.	.	.	.	.

CONSULTANT : ROCHE · SNC·LAVALIN · egis rail · RÉGIS CÔTÉ ET ASSOCIÉS · graph synergie

PROJET :

Étude de faisabilité technique du tramway de Québec et de Lévis

Réseau de transport de la Capitale

INTITULÉ DE L'ÉTAPE : 1.2 TECHNOLOGIE ET INSERTION DU TRAMWAY

INTITULÉ DU PLAN : INSERTION TRACÉ QUÉBEC - LÉVIS

TRACÉ : 4

SÉQUENCE : E

VARIANTE : -

610879-0200-4ID0-4E02

ÉCHELLES : 1:1000

02 / 10

REV. 00

CE DOCUMENT NE DOIT PAS ÊTRE UTILISÉ À DES FINS DE CONSTRUCTION

Boulevard de la Rive-Sud

Près de: Rue des Rubis

CLIENT :	Rev.	Date	Description	Dessiné par	Vérifié par	Approuvé par
RÉSEAU DE TRANSPORT DE LA CAPITALE	PB	2012-09-04	Édition préliminaire pour commentaires RTC	B.M.	M.I.	P.M.
	PC	2013-10-23	Édition préliminaire pour commentaires RTC	D.B./C.A.	S.H.	A.G.
	00	2014-01-24	Édition finale au RTC	D.B./C.A.	S.H.	A.G.
Dossier :	.	.	.	.	.	.
P-12-600-04	.	.	.	.	.	.

CONSULTANT : ROCHE · SNC·LAVALIN · egis rail · RÉGIS CÔTÉ ET ASSOCIÉS · graph synergie

PROJET :

Étude de faisabilité technique du tramway de Québec et de Lévis

Réseau de transport de la Capitale

INTITULÉ DE L'ÉTAPE : 1.2 TECHNOLOGIE ET INSERTION DU TRAMWAY

INTITULÉ DU PLAN : INSERTION TRACÉ QUÉBEC - LÉVIS

TRACÉ : 4

SÉQUENCE : E

VARIANTE : -

610879-0200-4ID0-4E03

ÉCHELLES : 1:1000

03/10

REV. 00

CE DOCUMENT NE DOIT PAS ÊTRE UTILISÉ À DES FINS DE CONSTRUCTION

Boulevard de la Rive-Sud

Près de: Rue Olympique

CLIENT :	Rev.	Date	Description	Dessiné par	Vérifié par	Approuvé par
RÉSEAU DE TRANSPORT DE LA CAPITALE	PB	2012-09-04	Édition préliminaire pour commentaires RTC	B.M.	M.I.	P.M.
	PC	2013-10-23	Édition préliminaire pour commentaires RTC	D.B./C.A.	S.H.	A.G.
	00	2014-01-24	Édition finale au RTC	D.B./C.A.	S.H.	A.G.
Dossier :	.	.	.	.	.	.
P-12-600-04	.	.	.	.	.	.

CONSULTANT : ROCHE · SNC·LAVALIN · egis rail · RÉGIS CÔTÉ ET ASSOCIÉS · graph synergie

PROJET :

Étude de faisabilité technique du tramway de Québec et de Lévis

Réseau de transport de la Capitale

INTITULÉ DE L'ÉTAPE : 1.2 TECHNOLOGIE ET INSERTION DU TRAMWAY	TRACÉ : 4	610879-0200-4ID0-4E04	
INTITULÉ DU PLAN : INSERTION TRACÉ QUÉBEC - LÉVIS	SÉQUENCE : E	ÉCHELLES : 1:1000	
	VARIANTE : -	04 / 10	REV. 00

CE DOCUMENT NE DOIT PAS ÊTRE
UTILISÉ À DES FINS DE CONSTRUCTION

Boulevard de la Rive-Sud

Près de: Rue Thomas-Chapais

Rev.	Date	Description	Dessiné par	Vérifié par	Approuvé par
PB	2012-09-04	Édition préliminaire pour commentaires RTC	B.M.	M.I.	P.M.
PC	2013-10-23	Édition préliminaire pour commentaires RTC	D.B./C.A.	S.H.	A.G.
00	2014-01-24	Édition finale au RTC	D.B./C.A.	S.H.	A.G.
.	.	.	.	.	.
.	.	.	.	.	.

CLIENT : RÉSEAU DE TRANSPORT DE LA CAPITALE

Dossier : P-12-600-04

CONSULTANT : ROCHE, SNC-LAVALIN, egis rail, RÉGIS CÔTÉ ET ASSOCIÉS, graph synergie

PROJET :
Étude de faisabilité technique du tramway de Québec et de Lévis
Réseau de transport de la Capitale

INTITULÉ DE L'ÉTAPE :
1.2 TECHNOLOGIE ET INSERTION DU TRAMWAY

INTITULÉ DU PLAN :
INSERTION TRACÉ QUÉBEC - LÉVIS

TRACÉ : 4

SÉQUENCE : E

VARIANTE : -

610879-0200-4ID0-4E05

ÉCHELLES : 1:1000

05/10

REV. 00

CE DOCUMENT NE DOIT PAS ÊTRE UTILISÉ À DES FINS DE CONSTRUCTION

Boulevard de la Rive-Sud

Près de: Rue Martineau

Rev.	Date	Description	Dessiné par	Vérifié par	Approuvé par
PB	2012-09-04	Édition préliminaire pour commentaires RTC	B.M.	M.I.	P.M.
PC	2013-10-23	Édition préliminaire pour commentaires RTC	D.B./C.A.	S.H.	A.G.
OO	2014-01-24	Édition finale au RTC	D.B./C.A.	S.H.	A.G.
.	.	.	.	.	.
.	.	.	.	.	.

CLIENT : RÉSEAU DE TRANSPORT DE LA CAPITALE

Dossier : P-12-600-04

CONSULTANT : ROCHE, SNC·LAVALIN, egis rail, RÉGIS CÔTÉ ET ASSOCIÉS, graph synergie

PROJET :

Étude de faisabilité technique du tramway de Québec et de Lévis

Réseau de transport de la Capitale

INTITULÉ DE L'ÉTAPE : 1.2 TECHNOLOGIE ET INSERTION DU TRAMWAY

INTITULÉ DU PLAN : INSERTION TRACÉ QUÉBEC - LÉVIS

TRACÉ : 4

SÉQUENCE : E

VARIANTE : -

610879-0200-4ID0-4E06

ÉCHELLES : 1:1000

06/10

REV. 00

CE DOCUMENT NE DOIT PAS ÊTRE
UTILISÉ À DES FINS DE CONSTRUCTION

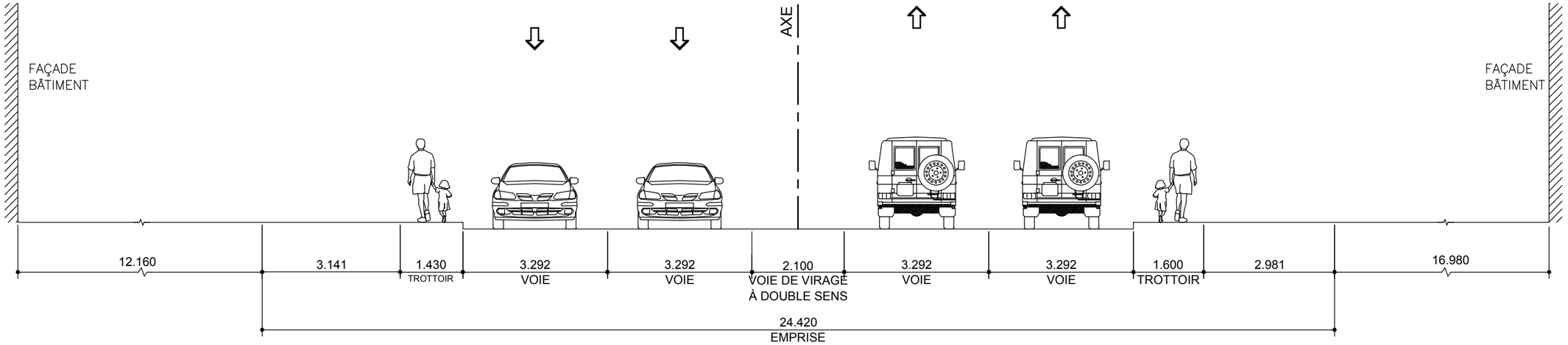

SITUATION EXISTANTE E1

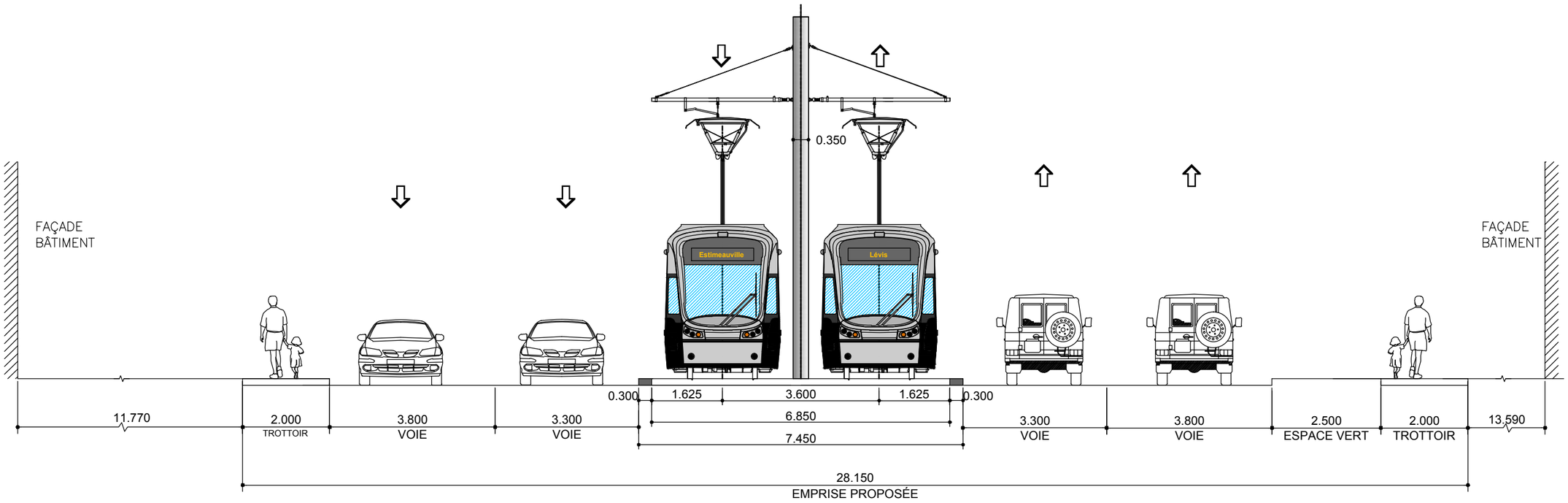

SITUATION PROPOSÉE E1

Rev.	Date	Description	Dessiné par	Vérifié par	Approuvé par
PB	2012-09-04	Édition préliminaire pour commentaires RTC	B.M.	M.I.	P.M.
PC	2013-10-23	Édition préliminaire pour commentaires RTC	C.A.	S.H.	A.G.
00	2014-01-24	Édition finale au RTC	D.B./C.A.	S.H.	A.G.
.	.	.	.	.	.
.	.	.	.	.	.

CLIENT : RÉSEAU DE TRANSPORT DE LA CAPITALE

Dossier : P-12-600-04

CONSULTANT : ROCHE · SNC·LAVALIN · egis rail · RÉGIS CÔTÉ ET ASSOCIÉS · graph synergie

PROJET :
Étude de faisabilité technique du tramway de Québec et de Lévis
Réseau de transport de la Capitale

INTITULÉ DE L'ÉTAPE :
1.2 TECHNOLOGIE ET INSERTION DU TRAMWAY

INTITULÉ DU PLAN :
INSERTION TRACÉ QUÉBEC LÉVIS
Boulevard de la Rive-Sud - Près de Rue Martineau

TRACÉ : 4

SÉQUENCE : E

VARIANTE : -

610879-0200-4ID1-4E01

ÉCHELLES : 1:100

01 / 01

REV. 00

CE DOCUMENT NE DOIT PAS ÊTRE UTILISÉ À DES FINS DE CONSTRUCTION

Boulevard de la Rive-Sud

Près de: Rue Vallée

CLIENT :	Rev.	Date	Description	Dessiné par	Vérifié par	Approuvé par
RÉSEAU DE TRANSPORT DE LA CAPITALE	PB	2012-09-04	Édition préliminaire pour commentaires RTC	B.M.	M.I.	P.M.
	PC	2013-10-23	Édition préliminaire pour commentaires RTC	D.B./C.A.	S.H.	A.G.
	00	2014-01-24	Édition finale au RTC	D.B./C.A.	S.H.	A.G.
Dossier :	.	.	.	.	.	.
P-12-600-04	.	.	.	.	.	.

CONSULTANT : ROCHE · SNC·LAVALIN · egis rail · RÉGIS CÔTÉ ET ASSOCIÉS · graph synergie

PROJET :

Étude de faisabilité technique du tramway de Québec et de Lévis

Réseau de transport de la Capitale

INTITULÉ DE L'ÉTAPE : 1.2 TECHNOLOGIE ET INSERTION DU TRAMWAY	TRACÉ : 4	610879-0200-4ID0-4E07	
INTITULÉ DU PLAN : INSERTION TRACÉ QUÉBEC - LÉVIS	SÉQUENCE : E	ÉCHELLES : 1:1000	
	VARIANTE : -	07 / 10	REV. 00

CE DOCUMENT NE DOIT PAS ÊTRE UTILISÉ À DES FINS DE CONSTRUCTION

Boulevard de la Rive-Sud

De: Rue Vallée À: Rue Charles-Rodrigue

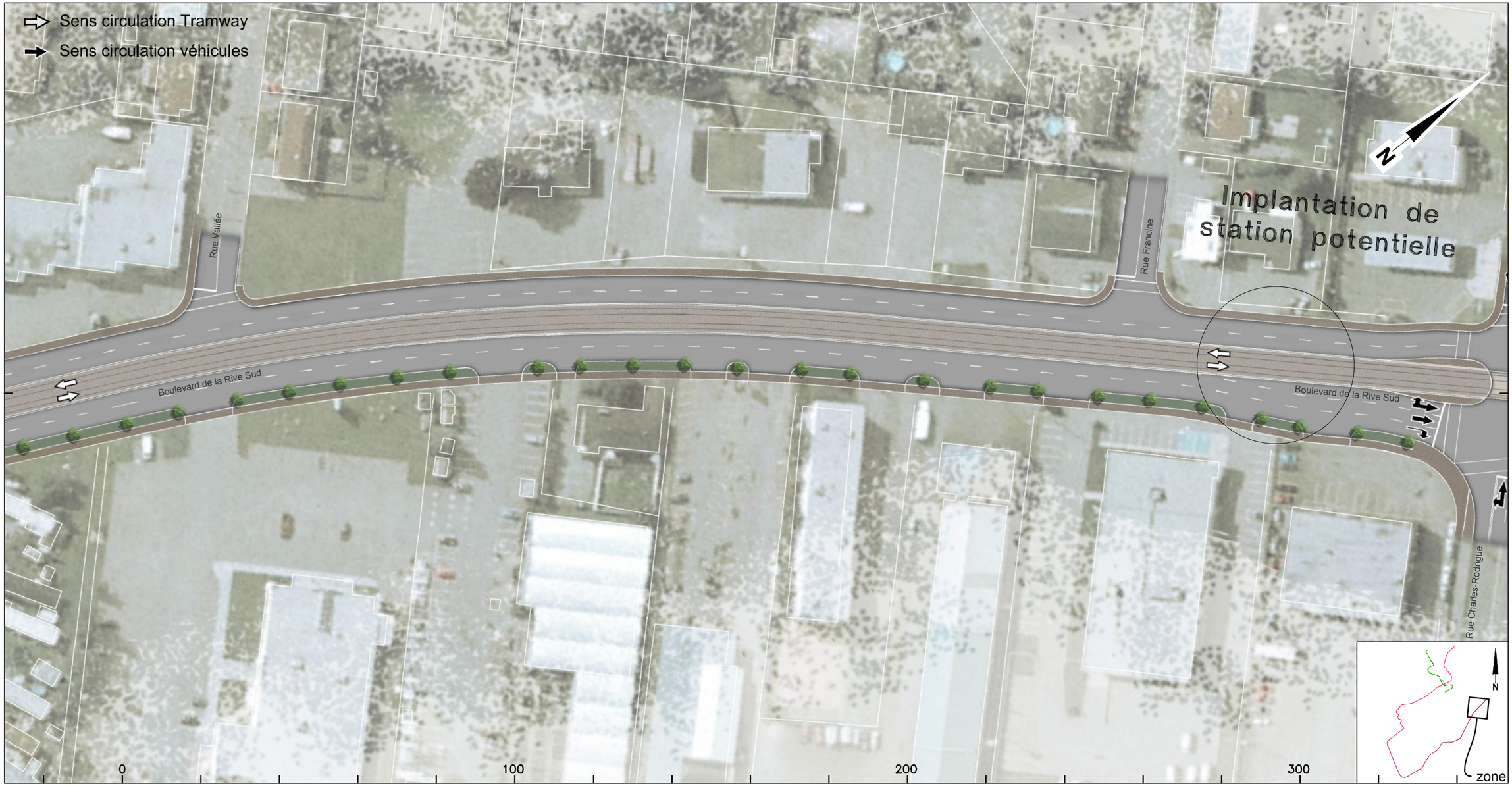

CLIENT : RTC Réseau de transport de la Capitale	Rev.	Date	Description	Dessiné par	Vérifié par	Approuvé par	CONSULTANT : Roche, SNC-Lavalin, egis rail, Régis Côté et associés, graph synergie	INTITULÉ DE L'ÉTAPE : 1.2 TECHNOLOGIE ET INSERTION DU TRAMWAY	TRACÉ : 4	610879-0200-4ID0-4E08
	PB	2012-09-04	Édition préliminaire pour commentaires RTC	B.M.	M.I.	P.M.				
	PC	2013-10-23	Édition préliminaire pour commentaires RTC	D.B./C.A.	S.H.	A.G.				
	OO	2014-01-24	Édition finale au RTC	D.B./C.A.	S.H.	A.G.				
Dossier : P-12-600-04	.	.	.	.	.	.	PROJET : Étude de faisabilité technique du tramway de Québec et de Lévis — *Réseau de transport de la Capitale*	INTITULÉ DU PLAN : INSERTION TRACÉ QUÉBEC - LÉVIS	SÉQUENCE : E	ÉCHELLES : 1:1000
	.	.	.	.	.	.			VARIANTE : -	08/10 — REV. 00

CE DOCUMENT NE DOIT PAS ÊTRE UTILISÉ À DES FINS DE CONSTRUCTION

Boulevard de la Rive-Sud

Près de: Rue Charles-Rodrigue

CLIENT :	Rev.	Date	Description	Dessiné par	Vérifié par	Approuvé par
RÉSEAU DE TRANSPORT DE LA CAPITALE	PB	2012-09-04	Édition préliminaire pour commentaires RTC	B.M.	M.I.	P.M.
	PC	2013-10-23	Édition préliminaire pour commentaires RTC	D.B./C.A.	S.H.	A.G.
	00	2014-01-24	Édition finale au RTC	D.B./C.A.	S.H.	A.G.
Dossier :	.	.	.	.	.	.
P-12-600-04	.	.	.	.	.	.

CONSULTANT : ROCHE · SNC·LAVALIN · egisrail · RÉGIS CÔTÉ ET ASSOCIÉS · graph synergie

PROJET :

Étude de faisabilité technique du tramway de Québec et de Lévis

Réseau de transport de la Capitale

INTITULÉ DE L'ÉTAPE : 1.2 TECHNOLOGIE ET INSERTION DU TRAMWAY	TRACÉ : 4	610879-0200-4ID0-4E09	
INTITULÉ DU PLAN : INSERTION TRACÉ QUÉBEC - LÉVIS	SÉQUENCE : E	ÉCHELLES : 1:1000	
	VARIANTE : -	09 / 10	REV. 00

CE DOCUMENT NE DOIT PAS ÊTRE UTILISÉ À DES FINS DE CONSTRUCTION

Boulevard de la Rive-Sud

Près de: Rue Lamartine / Rue du Bel-Air

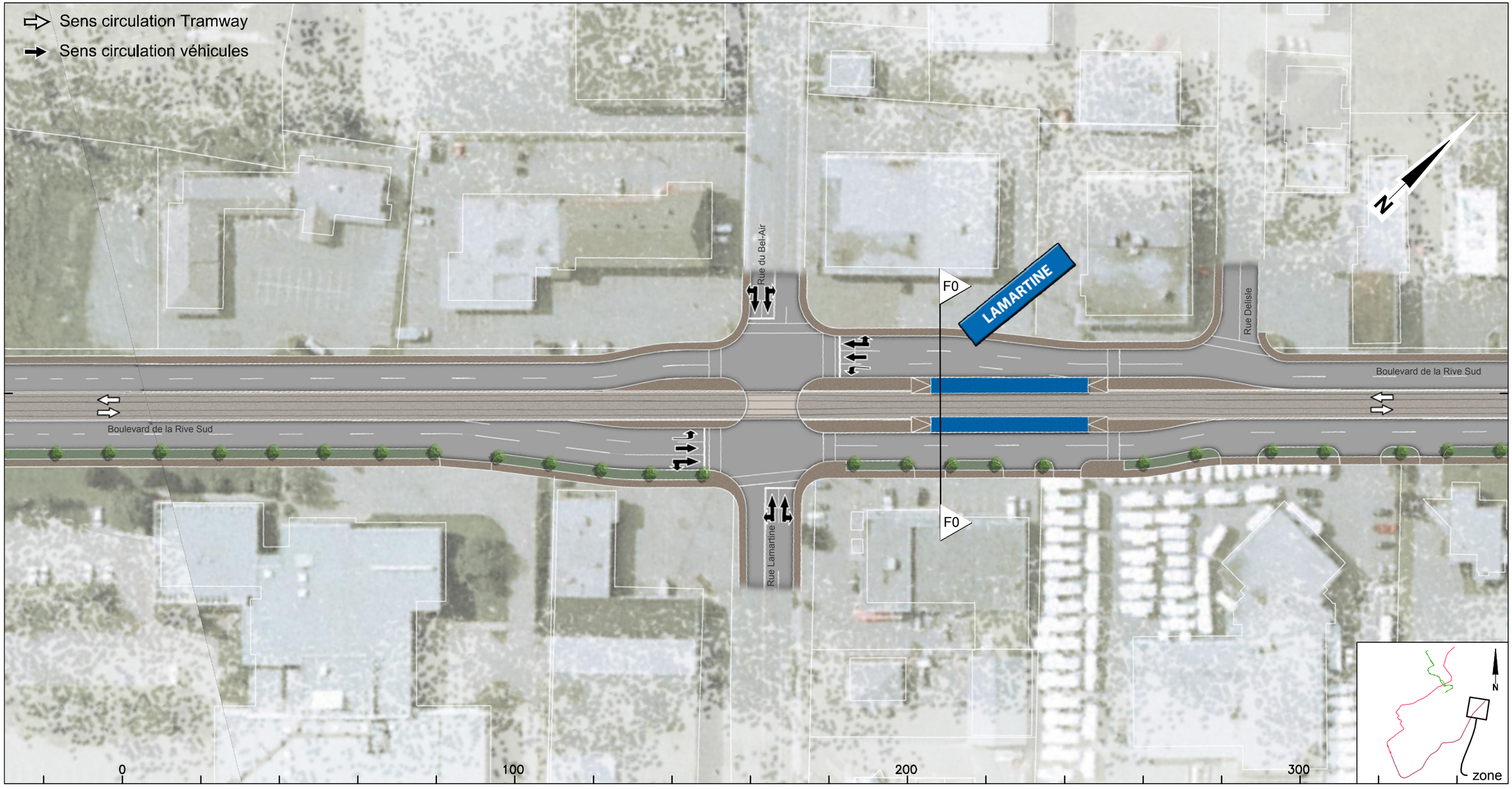

CLIENT : RTC RÉSEAU DE TRANSPORT DE LA CAPITALE	Rev.	Date	Description	Dessiné par	Vérifié par	Approuvé par
	PB	2012-09-04	Édition préliminaire pour commentaires RTC	B.M.	M.I.	P.M.
	PC	2013-10-23	Édition préliminaire pour commentaires RTC	D.B./C.A.	S.H.	A.G.
	OO	2014-01-24	Édition finale au RTC	D.B./C.A.	S.H.	A.G.
Dossier :	.	.	.	.	.	.
P-12-600-04	.	.	.	.	.	.

CONSULTANT : ROCHE · SNC·LAVALIN · egis rail · RÉGIS CÔTÉ ET ASSOCIÉS · graph synergie

PROJET :

Étude de faisabilité technique du tramway de Québec et de Lévis

Réseau de transport de la Capitale

INTITULÉ DE L'ÉTAPE : 1.2 TECHNOLOGIE ET INSERTION DU TRAMWAY

INTITULÉ DU PLAN : INSERTION TRACÉ QUÉBEC - LÉVIS

TRACÉ : 4

SÉQUENCE : E

VARIANTE : -

610879-0200-4ID0-4E010

ÉCHELLES : 1:1000

10/10

REV. 00

CE DOCUMENT NE DOIT PAS ÊTRE UTILISÉ À DES FINS DE CONSTRUCTION

Boulevard de la Rive-Sud

De: Rue Lamartine / Rue du Bel-Air À: Rue Delisle

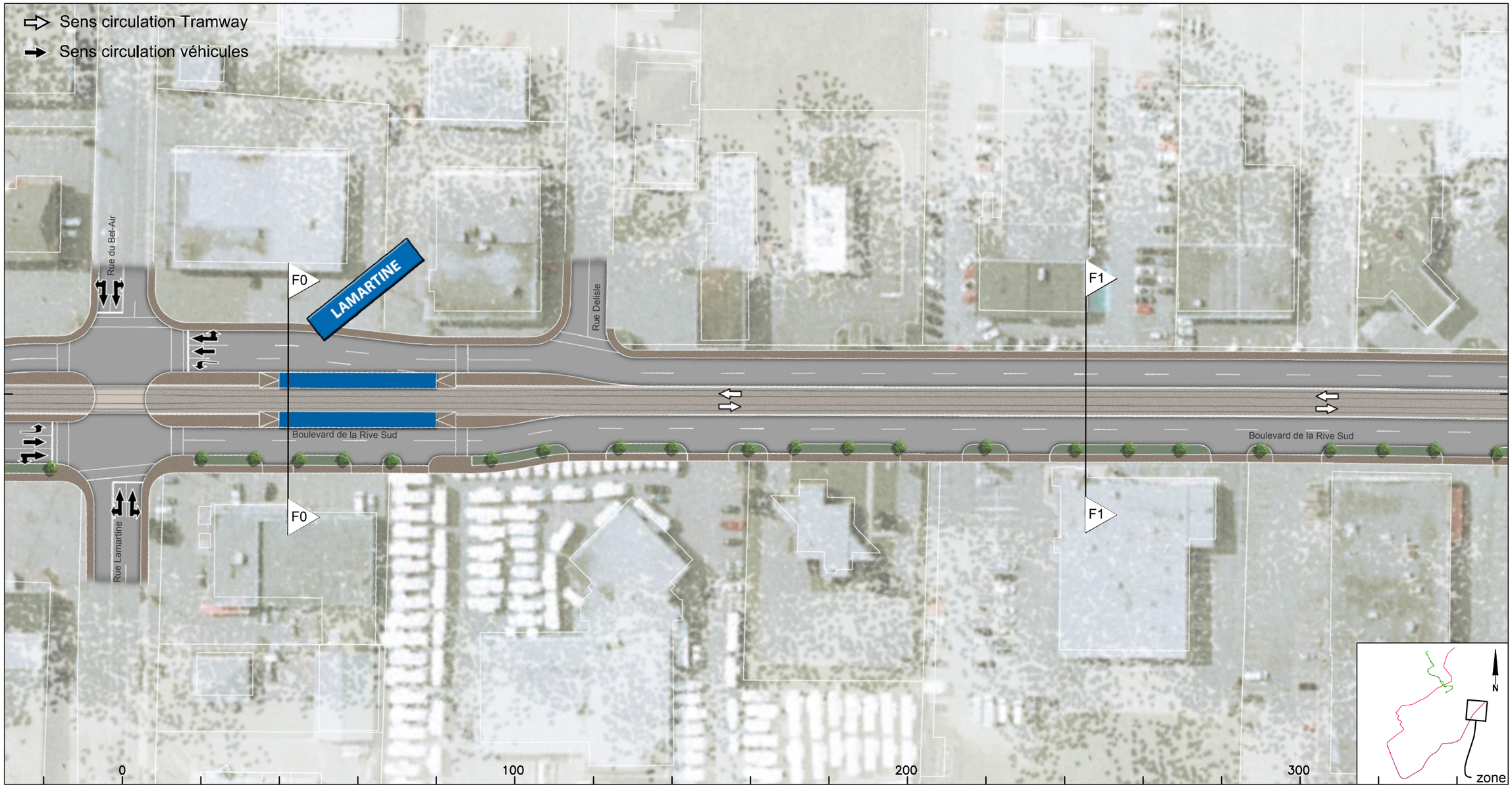

Rev.	Date	Description	Dessiné par	Vérifié par	Approuvé par
PB	2012-09-04	Édition préliminaire pour commentaires RTC	B.M.	M.I.	P.M.
PC	2013-10-23	Édition préliminaire pour commentaires RTC	D.B./C.A.	S.H.	A.G.
00	2014-01-24	Édition finale au RTC	D.B./C.A.	S.H.	A.G.
.	.	.	.	.	.
.	.	.	.	.	.

CLIENT : RÉSEAU DE TRANSPORT DE LA CAPITALE

Dossier : P-12-600-04

CONSULTANT : ROCHE · SNC·LAVALIN · egisrail · RÉGIS CÔTÉ ET ASSOCIÉS · graph synergie

PROJET :

Étude de faisabilité technique du tramway de Québec et de Lévis

Réseau de transport de la Capitale

INTITULÉ DE L'ÉTAPE : 1.2 TECHNOLOGIE ET INSERTION DU TRAMWAY

INTITULÉ DU PLAN : INSERTION TRACÉ QUÉBEC - LÉVIS

TRACÉ : 4

SÉQUENCE : F

VARIANTE : -

610879-0200-4ID0-4F01

ÉCHELLES : 1:1000

01 / 06

REV. 00

CE DOCUMENT NE DOIT PAS ÊTRE
UTILISÉ À DES FINS DE CONSTRUCTION

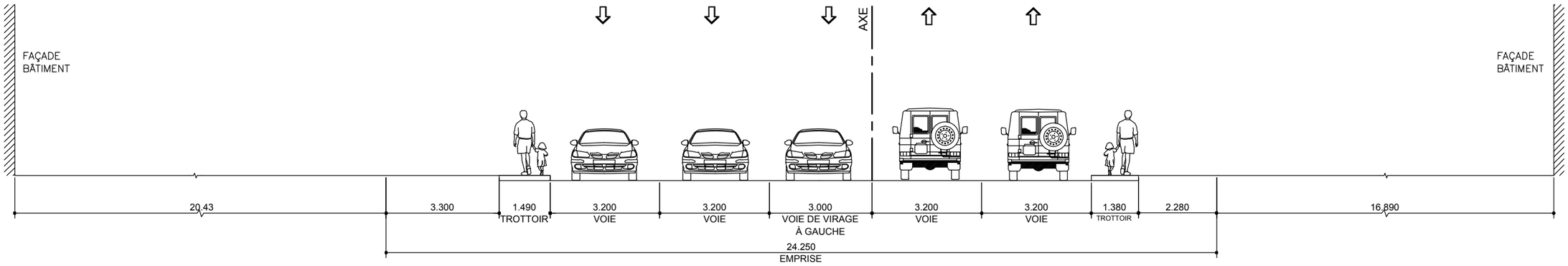

SITUATION EXISTANTE F0

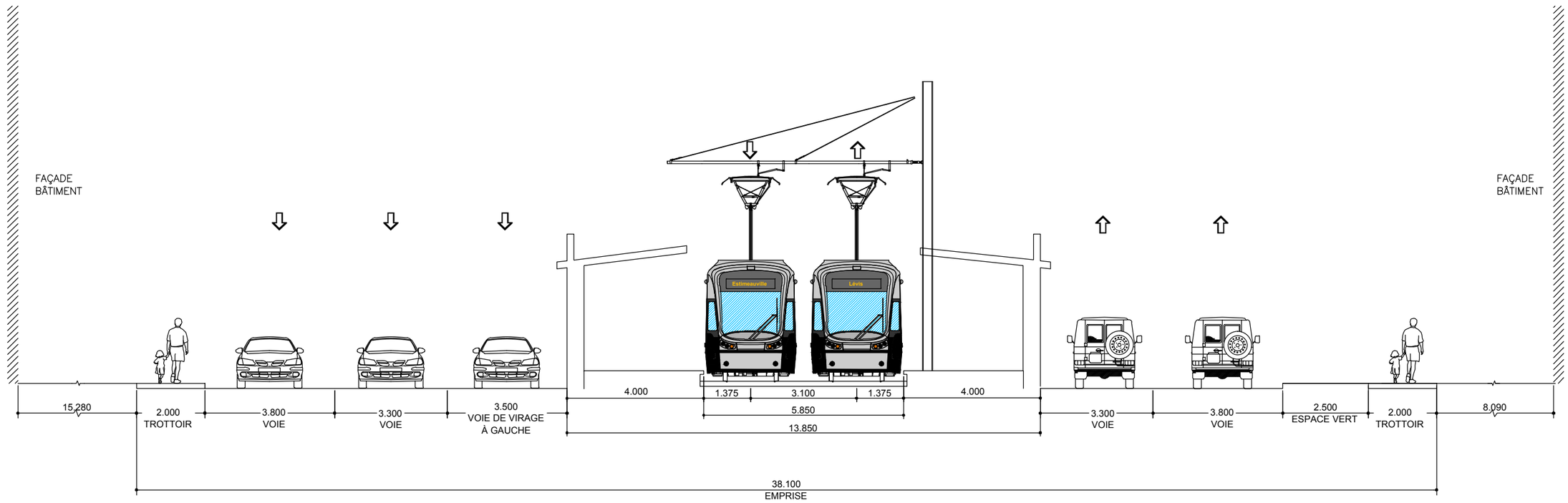

SITUATION PROPOSÉE F0

CLIENT : RÉSEAU DE TRANSPORT DE LA CAPITALE	Rev.	Date	Description	Dessiné par	Vérifié par	Approuvé par	CONSULTANT : ROCHE · SNC·LAVALIN · egis rail · RÉGIS CÔTÉ ET ASSOCIÉS · graph synergie	INTITULÉ DE L'ÉTAPE : 1.2 TECHNOLOGIE ET INSERTION DU TRAMWAY	TRACÉ : 4	610879-0200-4ID1-4F01
	PA	2013-11-13	Édition préliminaire pour commentaires RTC	D.B.	S.H.	P.M.				
	00	2014-01-24	Édition finale au RTC	D.B./C.A.	S.H.	A.G.		INTITULÉ DU PLAN : INSERTION TRACÉ QUÉBEC LÉVIS Près de la rue Lamartine	SÉQUENCE : F	ÉCHELLES : 1:125
Dossier : P-12-600-04							PROJET : Étude de faisabilité technique du tramway de Québec et de Lévis — *Réseau de transport de la Capitale*		VARIANTE : -	01/03 — REV. 00

CE DOCUMENT NE DOIT PAS ÊTRE
UTILISÉ À DES FINS DE CONSTRUCTION

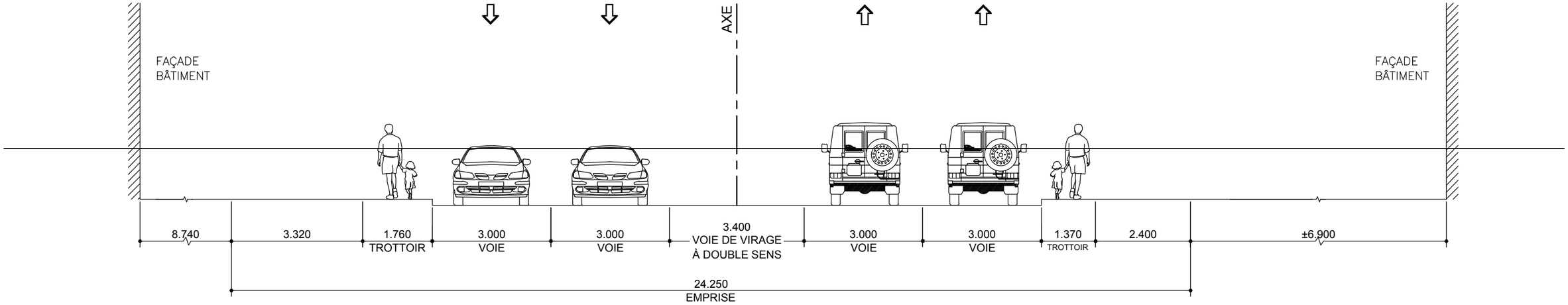

SITUATION EXISTANTE F1

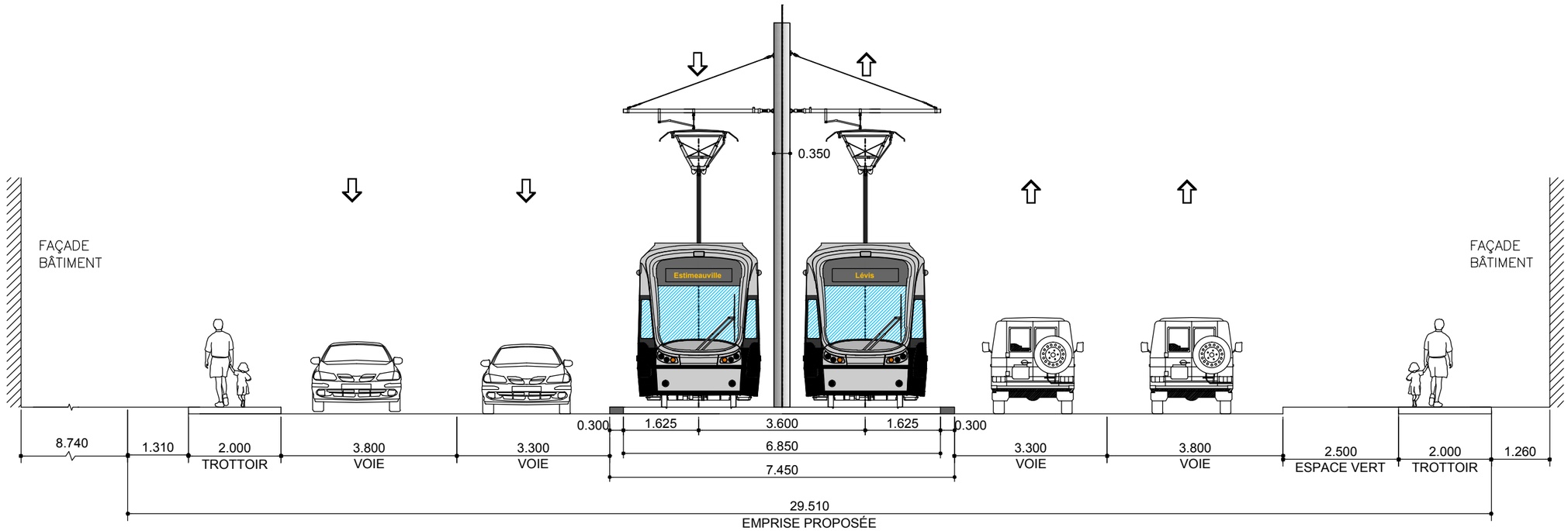

SITUATION PROPOSÉE F1

CLIENT : RÉSEAU DE TRANSPORT DE LA CAPITALE	Rev.	Date	Description	Dessiné par	Vérifié par	Approuvé par
	PB	2012-09-04	Édition préliminaire pour commentaires RTC	B.M.	M.I.	P.M.
	PC	2013-10-23	Édition préliminaire pour commentaires RTC	C.A.	S.H.	A.G.
	00	2014-01-24	Édition finale au RTC	D.B./C.A.	S.H.	A.G.
Dossier :	.	.	.	.	.	.
P-12-600-04	.	.	.	.	.	.

CONSULTANT : ROCHE · SNC·LAVALIN · egis rail · RÉGIS CÔTÉ ET ASSOCIÉS · graph synergie

PROJET :

Étude de faisabilité technique du tramway de Québec et de Lévis

Réseau de transport de la Capitale

INTITULÉ DE L'ÉTAPE : 1.2 TECHNOLOGIE ET INSERTION DU TRAMWAY	TRACÉ : 4	610879-0200-4ID1-4F02
INTITULÉ DU PLAN : INSERTION TRACÉ QUÉBEC LÉVIS Boulevard de la Rive-Sud - Près de Rue Delisle	SÉQUENCE : F	ÉCHELLES : 1:100
	VARIANTE : -	02 / 03 — REV. 00

CE DOCUMENT NE DOIT PAS ÊTRE UTILISÉ À DES FINS DE CONSTRUCTION

Boulevard de la Rive-Sud

Près de: Rue Saint-Édouard À: Route du Président Kennedy

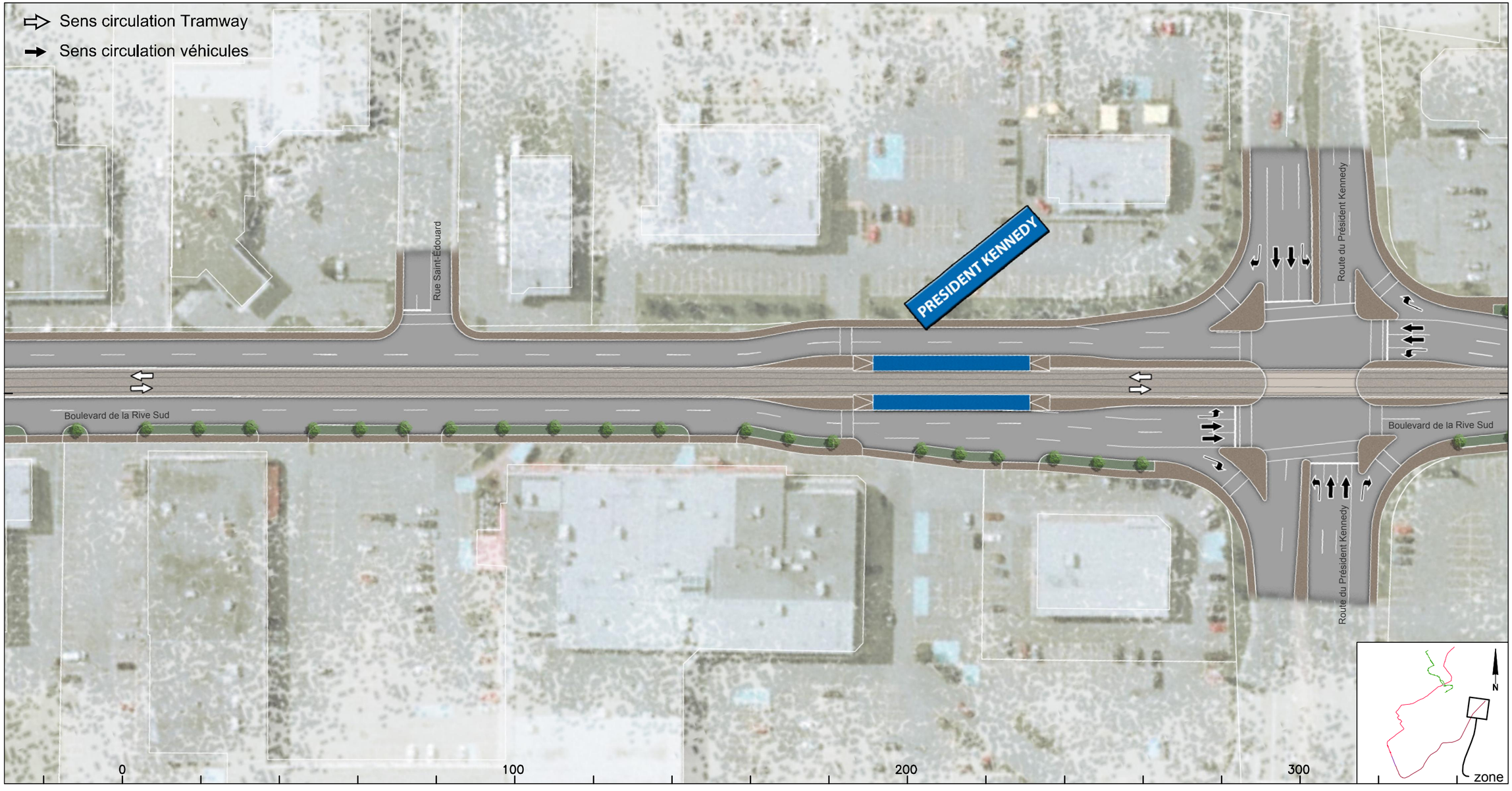

CLIENT :	Rev.	Date	Description	Dessiné par	Vérifié par	Approuvé par
RTC RÉSEAU DE TRANSPORT DE LA CAPITALE	PB	2012-09-04	Édition préliminaire pour commentaires RTC	B.M.	M.I.	P.M.
	PC	2013-10-23	Édition préliminaire pour commentaires RTC	D.B./C.A.	S.H.	A.G.
	00	2014-01-24	Édition finale au RTC	D.B./C.A.	S.H.	A.G.
Dossier :	.	.	.	.	.	.
P-12-600-04	.	.	.	.	.	.

CONSULTANT : ROCHE · SNC·LAVALIN · egisrail · RÉGIS CÔTÉ ET ASSOCIÉS · graph synergie

PROJET :

Étude de faisabilité technique du tramway de Québec et de Lévis

Réseau de transport de la Capitale

INTITULÉ DE L'ÉTAPE : 1.2 TECHNOLOGIE ET INSERTION DU TRAMWAY	TRACÉ : 4	610879-0200-4ID0-4F02
INTITULÉ DU PLAN : INSERTION TRACÉ QUÉBEC - LÉVIS	SÉQUENCE : F	ÉCHELLES : 1:1000
	VARIANTE : -	02 / 06 — REV. 00

CE DOCUMENT NE DOIT PAS ÊTRE UTILISÉ À DES FINS DE CONSTRUCTION

Boulevard de la Rive-Sud

De: Route du Président Kennedy À: Rue Saint-Antoine

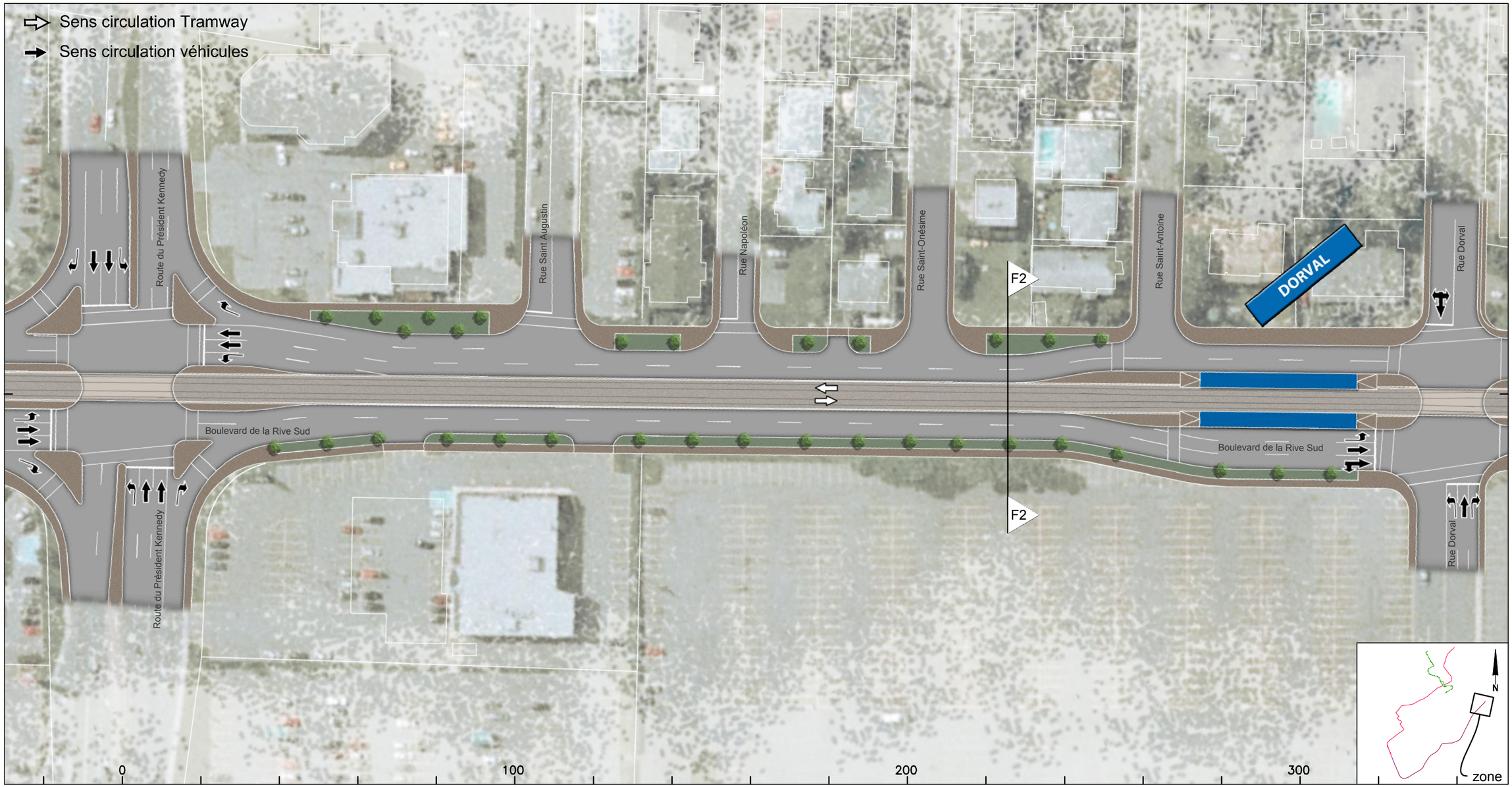

CLIENT :	Rev.	Date	Description	Dessiné par	Vérifié par	Approuvé par
RTC RÉSEAU DE TRANSPORT DE LA CAPITALE	PB	2012-09-04	Édition préliminaire pour commentaires RTC	B.M.	M.I.	P.M.
	PC	2013-10-23	Édition préliminaire pour commentaires RTC	D.B./C.A.	S.H.	A.G.
	00	2014-01-24	Édition finale au RTC	D.B./C.A.	S.H.	A.G.
Dossier :	.	.	.	.	.	.
P-12-600-04	.	.	.	.	.	.

CONSULTANT : ROCHE · SNC·LAVALIN · egis rail · RÉGIS CÔTÉ ET ASSOCIÉS · graph synergie

PROJET :

Étude de faisabilité technique du tramway de Québec et de Lévis

Réseau de transport de la Capitale

INTITULÉ DE L'ÉTAPE : 1.2 TECHNOLOGIE ET INSERTION DU TRAMWAY	TRACÉ : 4	610879-0200-4ID0-4F03
INTITULÉ DU PLAN : INSERTION TRACÉ QUÉBEC - LÉVIS	SÉQUENCE : F	ÉCHELLES : 1:1000
	VARIANTE : -	03/06 — REV. 00

CE DOCUMENT NE DOIT PAS ÊTRE
UTILISÉ À DES FINS DE CONSTRUCTION

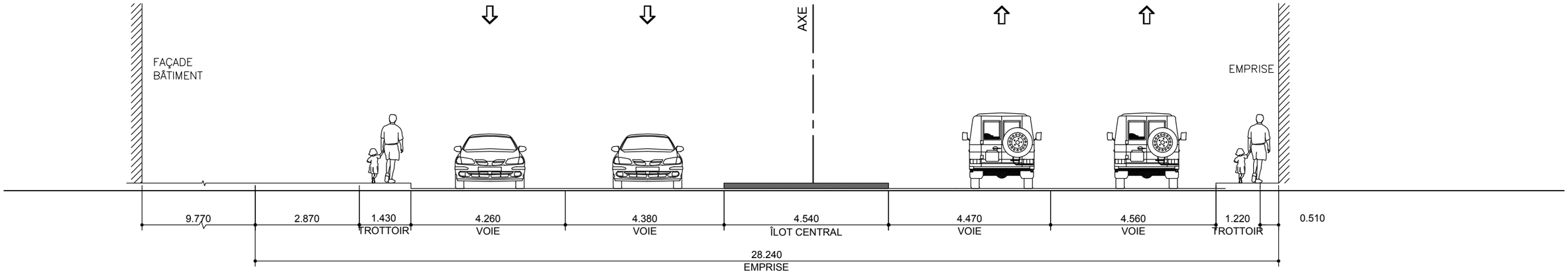

SITUATION EXISTANTE F2

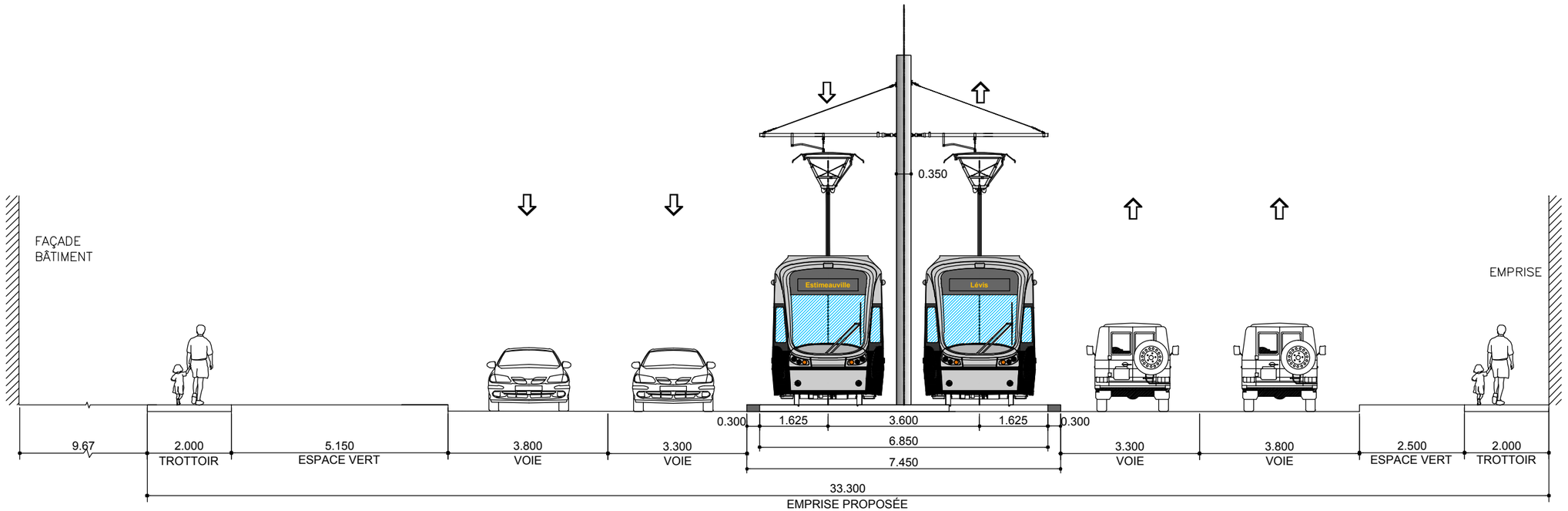

SITUATION PROPOSÉE F2

CLIENT : RÉSEAU DE TRANSPORT DE LA CAPITALE	Rev.	Date	Description	Dessiné par	Vérifié par	Approuvé par
	PB	2012-09-04	Édition préliminaire pour commentaires RTC	B.M.	M.I.	P.M.
	PC	2013-10-23	Édition préliminaire pour commentaires RTC	C.A.	S.H.	A.G.
	00	2014-01-24	Édition finale au RTC	D.B./C.A.	S.H.	A.G.
Dossier :	.	.	.	.	.	.
P-12-600-04	.	.	.	.	.	.

CONSULTANT : ROCHE · SNC·LAVALIN · egisrail · RÉGIS CÔTÉ ET ASSOCIÉS · graph synergie

PROJET :

Étude de faisabilité technique du tramway de Québec et de Lévis

Réseau de transport de la Capitale

INTITULÉ DE L'ÉTAPE : 1.2 TECHNOLOGIE ET INSERTION DU TRAMWAY	TRACÉ : 4	610879-0200-4ID1-4F03	
INTITULÉ DU PLAN : INSERTION TRACÉ QUÉBEC LÉVIS Boulevard de la Rive-Sud - Près de Rue Saint-Onésime	SÉQUENCE : F	ÉCHELLES : 1:100	
	VARIANTE : -	03 / 03	REV. 00

CE DOCUMENT NE DOIT PAS ÊTRE
UTILISÉ À DES FINS DE CONSTRUCTION

Boulevard de la Rive-Sud

De: rue Dorval À: Boulevard Alphonse Desjardins

CLIENT :	Rev.	Date	Description	Dessiné par	Vérifié par	Approuvé par
RTC RÉSEAU DE TRANSPORT DE LA CAPITALE	PB	2012-09-04	Édition préliminaire pour commentaires RTC	B.M.	M.I.	P.M.
	PC	2013-10-23	Édition préliminaire pour commentaires RTC	D.B./C.A.	S.H.	A.G.
	00	2014-01-24	Édition finale au RTC	D.B./C.A.	S.H.	A.G.
Dossier :	.	.	.	.	.	.
P-12-600-04	.	.	.	.	.	.

CONSULTANT : ROCHE · SNC·LAVALIN · egisrail · RÉGIS CÔTÉ ET ASSOCIÉS · graph synergie

PROJET :

Étude de faisabilité technique du tramway de Québec et de Lévis

Réseau de transport de la Capitale

INTITULÉ DE L'ÉTAPE : 1.2 TECHNOLOGIE ET INSERTION DU TRAMWAY	TRACÉ : 4	610879-0200-4ID0-4F04	
INTITULÉ DU PLAN : INSERTION TRACÉ QUÉBEC - LÉVIS	SÉQUENCE : F	ÉCHELLES : 1:1000	
	VARIANTE : -	04 / 06	REV. 00

CE DOCUMENT NE DOIT PAS ÊTRE UTILISÉ À DES FINS DE CONSTRUCTION

Boulevard de la Rive-Sud

Près de :Boulevard Alphonse Desjardins

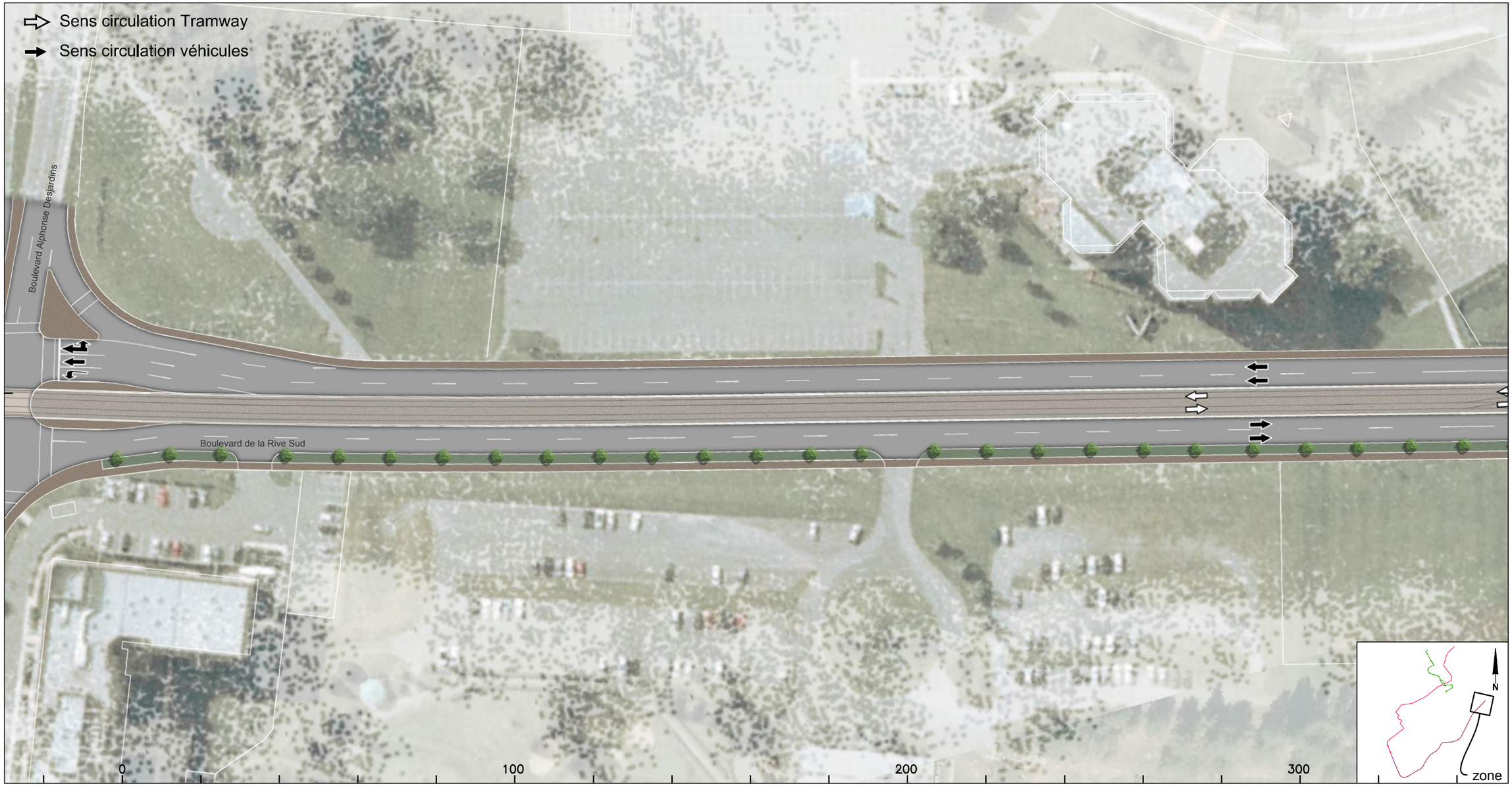

CLIENT : RÉSEAU DE TRANSPORT DE LA CAPITALE	Rev.	Date	Description	Dessiné par	Vérifié par	Approuvé par
	PB	2014-01-24	Édition finale au RTC	D.B./C.A.	S.H.	A.G.
	.	.	.	.	.	.
	.	.	.	.	.	.
Dossier : P-12-600-04	.	.	.	.	.	.
	.	.	.	.	.	.

CONSULTANT : ROCHE · SNC·LAVALIN · egis rail · RÉGIS CÔTÉ ET ASSOCIÉS · graph synergie

PROJET :

Étude de faisabilité technique du tramway de Québec et de Lévis

Réseau de transport de la Capitale

INTITULÉ DE L'ÉTAPE : 1.2 TECHNOLOGIE ET INSERTION DU TRAMWAY

INTITULÉ DU PLAN : INSERTION TRACÉ QUÉBEC - LÉVIS

TRACÉ : 4

SÉQUENCE : F

VARIANTE : -

610879-0200-4ID0-4F05

ÉCHELLES : 1:1000

05/06

REV. PB

CE DOCUMENT NE DOIT PAS ÊTRE UTILISÉ À DES FINS DE CONSTRUCTION

Boulevard de la Rive-Sud

À: l'est du Boulevard Alphonse Desjardins (Terminus)

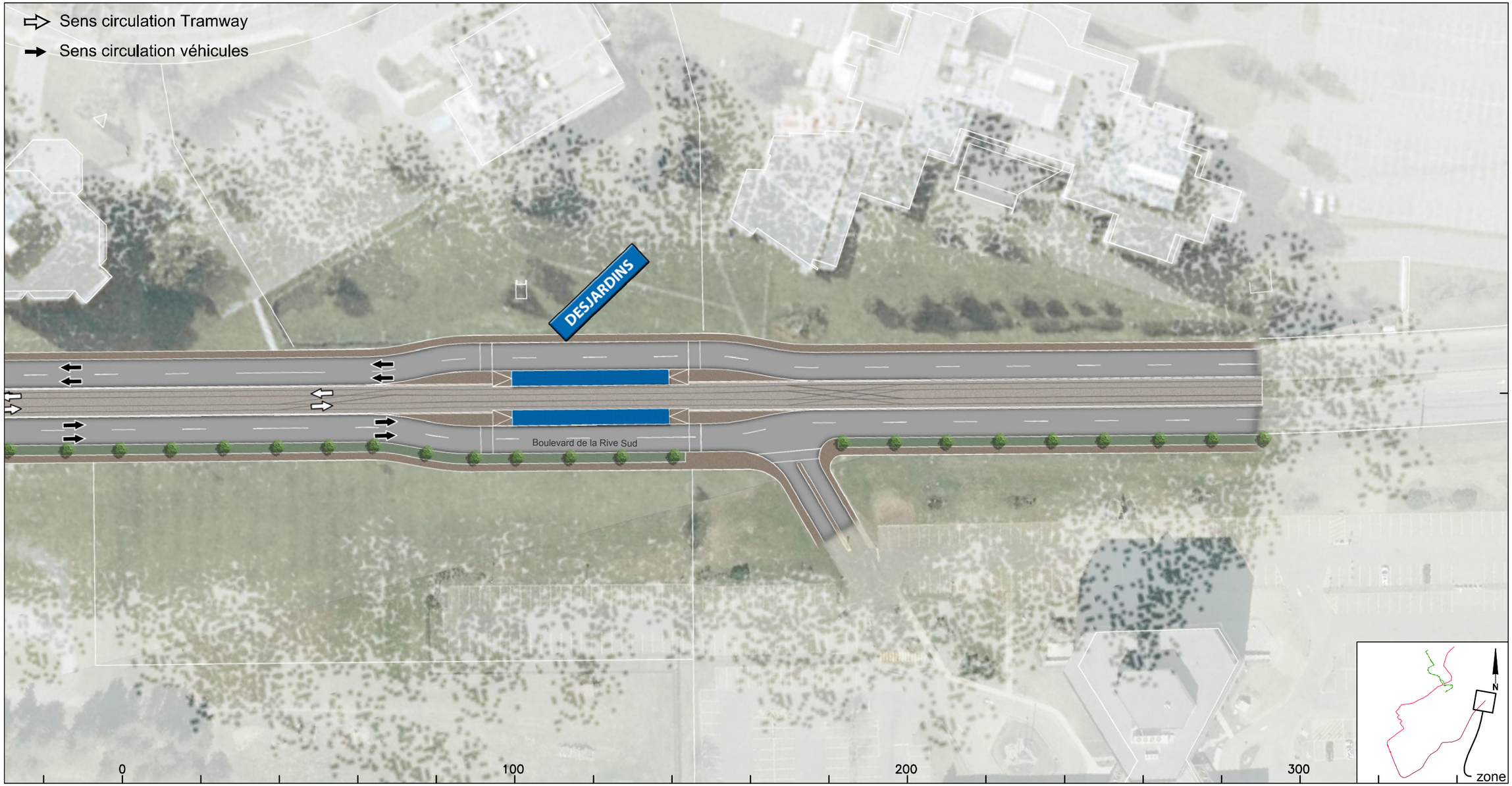

Rev.	Date	Description	Dessiné par	Vérifié par	Approuvé par
PB	2014-01-24	Édition finale au RTC	D.B./C.A.	S.H.	A.G.
.	.	.	.	.	.
.	.	.	.	.	.
.	.	.	.	.	.
.	.	.	.	.	.

CLIENT : RTC RÉSEAU DE TRANSPORT DE LA CAPITALE

Dossier : P-12-600-04

CONSULTANT : ROCHE · SNC·LAVALIN · egis rail · RÉGIS CÔTÉ ET ASSOCIÉS · graph synergie

PROJET :

Étude de faisabilité technique du tramway de Québec et de Lévis

Réseau de transport de la Capitale

INTITULÉ DE L'ÉTAPE : 1.2 TECHNOLOGIE ET INSERTION DU TRAMWAY

INTITULÉ DU PLAN : INSERTION TRACÉ QUÉBEC - LÉVIS

TRACÉ : 4

SÉQUENCE : F

VARIANTE : -

610879-0200-4ID0-4F06

ÉCHELLES : 1:1000

06/06

REV. PB